ΕΙΔΗΣΕΙΣ · ΣΧΟΛΙΑ · ΠΑΡΑΤΗΡΗΣΕΙΣ

Γράμματα από την Αθήνα

ΟΙ ΕΠΙΛΑΧΟΝΤΕΣ ΕΙΣ ΤΗΝ ΑΚΑΔΗΜΙΑΝ

Ὁ γενικὸς γραμματεὺς τοῦ ὑπουργείου Παιδείας κ. Ε. Παπαγοῦτσος ἐζήτησε δι' ἐγγράφου ἀπὸ τοὺς γεν.διευθυντὰς τῶν παιδαγωγικῶν ἀκαδημιῶν ὅπως ἀναφέρουν τηλεγραφικῶς τὴν δυνατότητα ἐκπαιδεύσεως εἰς τὰς ἀκαδημίας ἐπιλαχόντων πέραν τῶν εἰσαχθέντων ἤδη σπουδαστῶν καθὼς καὶ τὸν ἀριθμὸν τούτων κατὰ τμῆμα.

5ΜΕΛΗΣ ΟΙΚΟΓΕΝΕΙΑ ΜΟΥΣΟΥΛΜΑΝΩΝ ΕΒΑΠΤΙΣΘΗ ΕΙΣ ΔΡΑΜΑΝ

ΘΕΣ)ΝΙΚΗ. Εἰς τὸν μητροπολιτικὸν ναὸν Δράμας ἐβαπτίσθη πενταμελὴς οἰκογένεια μουσουλμάνων. Ἀνάδοχοι ἐξελέγησαν διὰ κληρώσεως μέλη τῆς ἑνώσεως κυριῶν καὶ δεσποινίδων Δράμας. Οὕτω, ἡ Σανιὲ Μουράτ ὠνομάσθη Εὐαγγελία καὶ τὰ τέσσαρα τέκνα της Δέσποινα, Μαρία, Στυλιανὸς καὶ Ἐλισάβετ.

ΗΥΞΗΘΗΣΑΝ ΤΟΝ ΟΚΤΩΒΡΙΟΝ ΑΙ ΚΑΤΑΘΕΣΕΙΣ

Αἱ ἰδιωτικαὶ καταθέσεις ηὐξήθησαν τὸν παρελθόντα μῆνα Ὀκτώβριον κατὰ 421 ἑκατ. δρχ. Ἔναντι τοῦ Σεπτεμβρίου ἀνελθοῦσαι εἰς 29.916 ἑκατομ. Τὴν μεγαλυτέραν αὔξησιν εἶχον καὶ πάλιν αἱ καταθέσεις ταμιευτηρίου, αἱ ὁποῖαι ἀνῆλθον εἰς 19.011 ἑκατ. δρχ., αὐξηθεῖσαι κατὰ 235 ἑκατομ. Ἡ αὔξησις τῶν ἰδιωτικῶν καταθέσεων συνεχίζεται καὶ κατὰ τὸν τρέχοντα μῆνα, συμφώνως πρὸς ὑπάρχοντα στοιχεῖα. Οὕτω κατὰ τὸ χρονικὸν διάστημα 1 — 15 Νοεμβρίου, αἱ ἰδωτικαὶ καταθέσεις εἰς τὰ ταχυδρομικὰ ταμιευτήρια ηὐξήθησαν κατὰ 30 ἐπὶ πλέον ἑκατ. δρχ.

60 ΧΩΡΙΚΟΙ ΕΔΗΛΗΤΗΡΙΑΣΘΗΣΑΝ ΑΠΟ ΚΟΛΛΥΒΑ

ΛΑΜΙΑ. Ἑξῆντα ἄτομα, κυρίως παιδιά, ὑπέστησαν τροφικὴν δηλητηρίασιν βαρείας μορφῆς, ἀπὸ κόλλυβα, εἰς τὸ χωρίον Βίτωλη Μακρακώμης.

Τὰ κόλλυβα διενεμήθησαν εἰς τὸ μνημόσυνον τοῦ Ἰ. Ντάκα. Ἡ κατάστασις πολλῶν ἐκ τῶν δηλητηριασθέντων εἶναι σοβαρά.

ΕΙΣ ΤΟΝ ΔΙΑΔΟΧΟΝ

θὰ ἀπονεμηθῆ τὴν 27ην Νοεμβρίου ὁ χρυσοῦς κότινος τῆς Ἑταιρίας Δημοσίων Σχέσεων. Αὐτό, λόγῳ τῆς συμβολῆς του ὡς ἀρχιπροσώπου εἰς τὴν ἀνάπτυξιν τῶν δημοσίων σχέσεων ἐπὶ διεθνοῦς ἐπιπέδου, μέ τὴν ὀργάνωσιν τοῦ 11ου Τζάμπορη.

ΤΟ ΥΓΕΙΟΝΟΜΙΚΟΝ

προσωπικὸν (Β΄ κατηγορίας) τῶν νοσοκομείων, θὰ προάγεται μέχρι τοῦ 6ου βαθμοῦ. Ἐδόθη ἐντολὴ τῆς σχετικῆς τροποποιήσεως τῶν κανονισμῶν τῶν κρατικῶν κ. λ.π., νοσοκομείων.

Ο ΒΑΣΙΚΟΣ

μισθὸς τῶν ὁδηγῶν τῶν φορτηγῶν αὐτοκινήτων Ἀθηνῶν καθορίζεται, ἀπὸ 17 —5— 63, εἰς 1.870 δραχμὰς πλὴν τῶν προσαυξήσεων 5% ἀνὰ 3τίαν ἐπιδόματος συζύγου 10% κλπ.

ΧΡΗΜΑΤΟΚΙΒΩΤΙΟΝ

καταστήματος τοῦ Ἄργους διέρρηξεν ὁ Κ. Δέδες, ἐτῶν 16. Ἀφήρεσε χρηματικὸν ποσόν, ἀλλά... συνελήφθη.

Η ΑΦΡΟΔΙΤΗ ΤΗΣ ΜΗΛΟΥ ΕΙΧΕ ΚΡΙΘΗ ΩΣ ΑΣΕΜΝΗ ΚΑΤΑ ΤΟ ΠΑΡΕΛΘΟΝ ΕΙΣ ΤΗΝ ΙΑΠΩΝΙΑΝ

ΤΟΚΥΟ. Τὸ ἄγαλμα τῆς Ἀφροδίτης τῆς Μήλου δὲν θὰ θεωρηθῆ πλέον ὑπὸ τῆς ἐδῶ ἀστυνομίας ὡς... ἄσεμνον ὅταν ἀποσταλῆ τὸ 1964 ἀπὸ τὴν Γαλλίαν εἰς τὴν Ἰαπωνίαν διὰ νὰ ἐπιδειχθῆ εἰς τοὺς Ὀλυμπιακούς.

Προπολεμικὰ ἕνα ἀντίγραφον τοῦ θαυμασίου αὐτοῦ ἑλληνικοῦ ἀγάλματος εἶχε τοποθετηθῆ εἰς τὴν εἴσοδον ἑνὸς μεγάλου ἑστιατορίου τῆς ἰαπωνικῆς πρωτευούσης.

Ἡ ἀστυνομία ὅμως τὸ ἐχαρακτήρισεν ὡς «ἐξευτελιστικὸν» ἐπειδὴ παρουσιάζει τὴν θεὰν ἡμίγυμνον.

Οἱ καλλιτέχναι καὶ οἱ φιλότεχνοι προσεπάθησαν νὰ ἀνατρέψουν τὴν ἀπόφασιν αὐτήν.

Κατόπιν μακρᾶς συζητήσεως αἱ «ἠθικαὶ ἀρχαὶ» τῆς ἀστυνομίας ἐπεβλήθησαν.

Τὸ ἀντίγραφον τῆς Ἀφροδίτης ἐκαλύφθη ὑπὸ παραπετάσματος διὰ νὰ μὴ φαίνωνται τὰ γυμνά της μέλη.

ΛΙΠΑΣΜΑΤΑ 14 - 14 - 14

Κατάλληλα διά δένδρα καὶ ὅλα τά κηπευτικά
θειϊκὴ Ἀμωνία, Τριφυλλόσπορος
Ἀλεξανδρείας καὶ Περσίας μονοετής
Τριφυλλόσπορος πολυετής
Μπίζα σπορᾶς ἐξαιρετικῆς ποιότητος
Κουκιά Χίου πρώϊμα
Χειμερινός ΠΟΛΤΟΣ Ἰταλίας
ΔΙΑΡΚΗΣ ΠΑΡΑΚΑΤΑΘΗΚΗ
ΑΝΤΩΝΙΟΣ ΣΙΚΟΛΑΣ
ΓΕΡΟΚΩΣΤΟΠΟΥΛΟΥ 5, ΤΗΛ. 58-94 ΠΑΤΡΑΙ

ΚΑΦΕΔΕΣ
Γνήσιοι - Ἀρωματικοί
ΠΑΠΑΝΔΡΕΟΥ
Πλατεία Μαρκᾶτο - Τηλ. 33-24

ΟΡΙΕΝΤΑΛ
Ἐμπιστοσύνη — καθαριότης
ΓΟΥΝΑΡΗ 57 - Τηλ. 64-86

ΚΑΘΑΡΙΣΤΗΡΙΑ
ΣΙΔΗΡΩΤΗΡΙΑ
ΒΑΦΕΙΑ
Ἀθαράμπολον
ΕΝ ΠΑΤΡΑΙΣ
Τηλ. 38—90

ΞΥΛΟΥΡΓΙΚΑ ΜΗΧΑΝΗΜΑΤΑ
ΣΥΝΘΕΤΑ 7 ΕΡΓΑΣΙΩΝ & ΔΙΑΙΡΟΥΜΕΝΑ

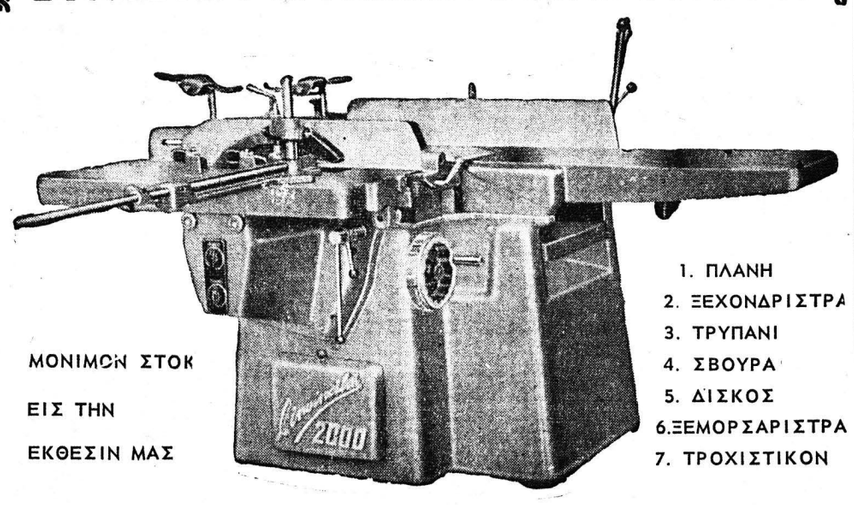

ΜΟΝΙΜΟΝ ΣΤΟΚ ΕΙΣ ΤΗΝ ΕΚΘΕΣΙΝ ΜΑΣ

1. ΠΛΑΝΗ
2. ΞΕΧΟΝΔΡΙΣΤΡΑ
3. ΤΡΥΠΑΝΙ
4. ΣΒΟΥΡΑ
5. ΔΙΣΚΟΣ
6. ΞΕΜΟΡΣΑΡΙΣΤΡΑ
7. ΤΡΟΧΙΣΤΙΚΟΝ

ΙΩ. Κ. ΓΥΦΤΟΠΟΥΛΟΣ
ΑΓ. ΑΝΔΡΕΟΥ 28 - ΤΗΛ. 22-79 - ΠΑΤΡΑΙ

ΕΡΓΟΣΤΑΣΙΟΝ ΦΑΝΟΠΟΙΙΑΣ
ΑΝΔΡΕΟΥ Π. ΨΑΛΛΙΔΑ
ΚΑΡΑΪΣΚΑΚΗ 110 (ΠΛΗΣΙΟΝ ΕΡΜΟΥ) ΠΑΤΡΑΙ
ΓΝΩΣΤΟΠΟΙΗΣΙΣ

Εὐχαρίστως γνωριζομεν εἰς τὴν ἀξιότιμον πολυτιμῆθη πελατείαν μας, ὅτι παρελήφθησαν λαμαρίνες ΚΑΣΙΤΕΡΩΜΕΝΕΣ (Γαλλικῆς προελεύσεως) καὶ κατασκευάζομεν ΤΕΠΟΖΙΤΑ ΕΛΑΙΟΥ, ἕτοιμα — καὶ ἐπὶ παραγγελία χρωματισμέ να, μέ τάβλα, ἀπὸ 30 κιλά —1000 κιλά, μέ ἐξασφα λισμένην στεγανότητα 100%. Ἐπίσης διαθέτομεν κουζίνες θερμάστρες (ΞΥΛΩΝ) καθὼς καὶ ἅπαντα τὰ ἐξαρτὴμ ταα αὐτῶν.

ΤΙΜΑΙ ΠΑΡΑΓΩΓΗΣ

ΕΙΔΗΣΕΙΣ ΚΑΙ ΠΕΡΙΕΡΓ

ΕΙΣ ΤΑΣ ΕΓΧΕΙΡΗΣΕΙΣ ΑΝΤΙ ΓΙΑ ΝΥΣΤΕΡΙ ΛΟΝΔΙΝΟΝ.

Αἱ πλέον λεπταὶ ἐγχειρήσεις θὰ διεξάγωνται μὲ ἀσυγκρίτως ἀσφαλέστερον καὶ τελειότερον τρόπον παρὰ τώρα, ὅταν οἱ χειρουργοὶ θὰ ἀρχίσουν νὰ χρησιμοποιοῦν τὴν ἀκτῖνα λαίηζερ ἀντὶ γιὰ τὸ νυστέρι, λέγουν οἱ ἐπιστήμονες, ποὺ ἐργάζονται εἰς τὴν παρασκευὴν τῆς ἀκτῖνος.

Ἡ ἀκτὶς λαίηζερ εἶναι μία ἀκτὶς φωτός, πολὺ ἐντονωτέρα τοῦ ἡλιακοῦ. Ἀποκόπτει τεραστίους κορμοὺς δένδρων μὲ τόσην ἀκρίβειαν, ὥστε οἱ ἐπιστήμονες εἶναι πεπεισμένοι ὅτι εἶναι δυνατὸν νὰ ἐξελιχθῆ εἰς μίαν «ἀκτῖνα ζωῆς», διότι θὰ ἀποκόπτη ἀνθρωπίνους ἱστοὺς μὲ ἀκρίβειαν ἄνευ προηγουμένου.

Θὰ ἠμπορῆ νὰ κόπτη ἀ... χωρὶς τὸ χέρι τοῦ χειρουρ... νὰ ἀσκῆ οὐδεμίαν ... καὶ θὰ κλείνη αὐτομάτως ... αἱμοφόρα ἀγγεῖα, τὰ ὁ... θὰ ἔχη κόψη.

ΔΑΚΟΚΤΟΝΙ...

...σφορὰ ὡρίσθη 30 λ... κατὰ κιλὸν ἐλαιολάδου ... 1,5% ἐπὶ τῆς τιμῆς χο... κῆς πωλήσεως τῶν ἐλαιό...

Ο κ. Ε ΑΒΕ...

...πέκρουσε πρόταση... ἐκθέση ὑποψηφιότητα ... τὴν θέσιν τοῦ γενικοῦ ... ματέως τοῦ συμβουλίου ... Εὐρώπης.

ΕΤΟΠΟΘΕΤ...

γενικὸς γραμματεὺς τοῦ ... πουργείου Συντονισμοῦ ... Γ. Κουτσουμάρης.

Ο ΧΡΙΣΤΙΑΝΙΣΜΟΣ ΚΑΙ Η ΠΟΛΙΤΙΚΗ

Μία ἀπάντησις τοῦ κ. Ν. ΣΚΛΗΡΟΥ

Κύριε Διευθυντά,

Ἐσκόπευα νὰ ἐπικαλεσθῶ τοὺς θεολόγους γιὰ νὰ ἀπαντήσω εἰς τὸν ἐπίτιμον γυμνασιάρχην κ. Γ. Παπαγεωργίου — Ἐράλδυ, ἀλλὰ ἐφ' ὅσον κατὰ τὸν ἴδιον οἱ θεολόγοι καὶ οἱ Ἐπίσκοποι ἔχουν μεσάνυχτα καὶ εἶναι ψευδοπροφῆται ἢ αἱρετικοὶ διότι καταδικάζουν τὴν πολιτικὴν, ἐπῆρα τὸ θάρρος νὰ χρησιμοποιήσω τὸ κοινό μυαλό μου.

α) Ἡ σύγκρισις τῆς Ὀρθοδόξου Ἐκκλησίας μας μὲ τὴν πολιτευομένην Καθολικὴν Ἐκκλησίαν τῶν ἱμπεριαλιστῶν Ἰταλογερμανῶν, ἄλλοτε Σταυροφόρων καὶ χθεσινῶν κατακτητῶν μας, δὲν εἶναι μόνον ἀτυχὴς ἀλλὰ καὶ προκλητικὴ νομίζω πρὸς τὸ κοινὸν αἴσθημα.

β) Ἡ Ὀρθόδοξος ἐκκλησία μας ἐξίσου εὑρέθη εἰς ἀδυναμίαν νὰ προλάβη τὸν κομμουνισμόν, ἀλλὰ δὲν εἶχεν ὅσην κατάπτωσιν εἶχεν ἡ Καθολική, ἡ ὁποία παρὰ τὴν μόρφωσίν της ἠναγκάσθη νὰ ἐγκαταλείψη τὰς χριστιανικὰς μεθόδους καὶ νὰ περιπέση εἰς τὴν πολιτικὴν διαμάχην (σῶμα μὲ σῶμα) διὰ ν' ἀντιμετωπίση τὸν ὑλισμόν, ἴση πρὸς ἴσον.

γ) Τὸ ὅτι ὁ κομμουνισμὸς ἐνεφανίσθη ἐπὶ ὀρθοδόξου ἐδάφους, εἶναι ἕνα μικρὸ σφάλμα τοῦ κ. Γ. Π. Ἀντιθέτως εἶναι γέννημα καὶ θρέμμα τῆς μιλιταριστικῆς Γερμανίας. Διεδόθη δὲ καὶ ἐπεκράτησε εἰς τὴν Ρωσσίαν, ὄχι ὡς θρησκεία ποὺ κατέβαλε τὴν Ὀρθοδοξίαν, ἀλλ' ὡς αἱματηρὰ ἐπανάστασις ἐναντίον τοῦ ἀδυνάτου καθεστῶτος τοῦ τελευταίου Τσάρου. Εἰς τὴν Ρωσσίαν καὶ τὴν Ἑλλάδα ὑπῆρχον καὶ ὑπάρχουν πολὺ λιγώτεροι κομμουνισταὶ ἀπὸ τὴν Ἑσπερίαν, καὶ πολὺ περισσότεροι Χριστιανοί.

Δὲν ἐπεκράτησε δὲ ὁ κομμουνισμὸς εἰς τὴν Δύσιν ὄχι διότι τὸν κατεπολέμησε ἡ Καθολικὴ Ἐκκλησία, ἀλλὰ διότι τὰ Κράτη της συγκρατοῦν ἀκόμη οἰκονομικῶς τοὺς ἐργατοϋπαλλήλους των μὲ τὴν ἐκμετάλλευσιν τῶν ἀποικιῶν.

δ) Τὰ περὶ Ἰησοῦ Χριστοῦ ὡς πολιτικοῦ προσώπου καὶ τὰ περὶ ἱδρύσεως ὑπ' αὐτοῦ Κράτους καὶ βασιλείας εἶναι ἀκατάληπτα σήμερον, διότι ὁ λαὸς γνωρίζει καλῶς τί εἶναι βασιλεία, κράτος, πολιτικὴ καὶ κόμμα, ὥστε ὅταν ἀναφέρηται ἢ ἀσχολῆται μέ γενικά, συνεταιρικά, πατριωτικὰ καὶ ὑψηλὰ θέματα, νὰ φυλάγεται ἀπὸ τὴν πολιτικὴν παρεξήγησιν ὅπως ὁ διάβολος ἀπὸ τὸ λιβάνι.

ε) Ἡ ἀνοχὴ τῆς Ἐκκλησίας εἰς τὸ ἑκάστοτε πολιτικὸν καθεστὼς εἶναι ἐπίσης ἀκατάληπτος διότι ἀποτελεῖ συμβιβασμὸν πνευματικόν.

Δὲν ἐχρειάζετο βέβαια πολιτικὴ δρᾶσις. Νομίζω ὅμως ὅτι αὐτὸς ὁ πνευματικὸς συμβιβασμὸς εἶναι τὸ σφάλμα τῆς Ἐκκλησίας μας καὶ αὐτὸ μᾶς ἐπλησίασε ἔτσι στὸν κίνδυνον τοῦ ὑλισμοῦ καὶ κομμουνισμοῦ.

Ἐὰν ἡ Ὀρθόδοξος Ἐκκλησία ἐκήρυττε ἐχθρὸν τῆς κοινωνίας τὴν κομματικὴν πολιτικὴν καὶ τὸ οἰκονομικόν, ὑλιστικὸν καὶ ἀντιχριστιανικὸν κράτος μας, δὲν θὰ ἀπασχολούσαμε τώρα τὰς στήλας τῶν ἐφημερίδων μὲ κινδύνους καὶ εὐθυνολογίας.

Ἂς ἐλπίσωμεν, μαζὶ μὲ τὸν κ. Παπαγεωργίου, ὅτι ὁ Θεὸς σύντομα θὰ μᾶς στείλη τὸ ἀληθινὸν χριστιανικὸν καθεστώς.

Μετὰ τιμῆς
Ν. ΣΚΛΗΡΟΣ

ΑΚΟΡΝΤΕΟΝ
CRUCIANELLI
ΤΑ ΚΑΛΥΤΕΡΑ ΤΟΥ ΚΟΣΜΟΥ
ΑΡΜΟΝΙΑ
CRUCIANELLI
ΗΛΕΚΤΡΙΚΑ ΚΑΙ ΠΟΔΟΚΙΝΗΤΑ. ΔΙΑ ΣΧΟΛΕΙΑ, ΧΟΡΩΔΙΑΣ, ΣΥΝΘΕΤΑΣ ΚΛΠ.
ΑΠΟΚΛΕΙΣΤΙΚΟΣ ΑΝΤΙΠΡΟΣΩΠΟΣ
ΚΥΡ. ΚΥΡΙΑΚΟΠΟΥΛΟΣ
Μαιζῶνος 56— ΠΑΤΡΑΙ — Τηλ. 39—87

ΤΟ BMW LS LUXUS
ΔΙΑΚΡΙΝΕΤΑΙ ΔΙΟΤΙ:

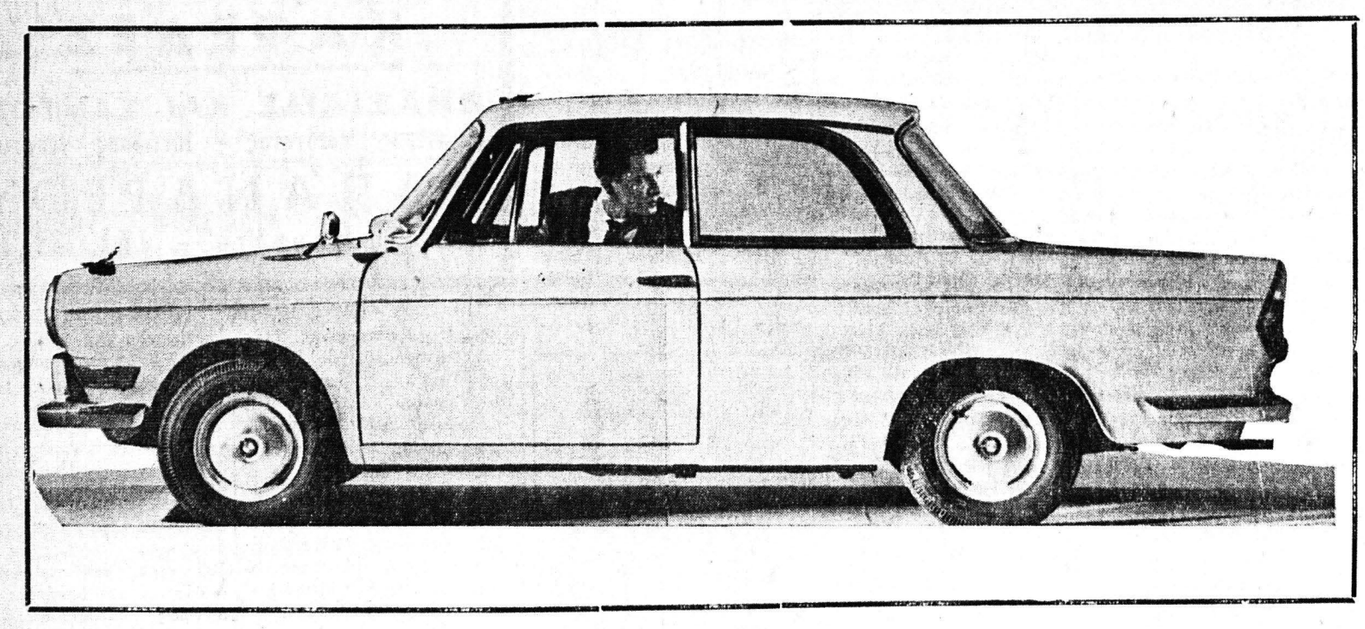

⁂ Ἔχει τετράχρονη μηχανὴ BOXER : Χωρὶς φθορές, χωρὶς κραδασμούς, χωρὶς σκοτοῦρες. Εἶναι καθαρώτατη στὴν καύση καὶ ἁπλούστατη στὴν λειτουργία.
⁂ Εἶναι ἀερόψυκτο : Δὲν ὑπάρχει κίνδυνος νὰ παγώση, ἢ νὰ βράση, δὲν ἐπηρεάζεται ἀπὸ τὴν διαφορὰ ὑψομέτρου, δὲν ἔχει λουριά.
⁂ Ἔχει ταχύτητες συγχρονισμένες : Τὸ σασμὰν εἶναι συστήματος PORSCHE καὶ ὁ μοχλὸς ἀπὸ τὴν θέση ποὺ βρίσκεται χειρίζεται εὐκολώτατα καὶ παρέχει ἄμεση αἴσθηση τῶν ταχυτήτων.
⁂ Ἔχει σύστημα ἐλατηρίων MULCO : Συνεργασία ἐλατηρίων καὶ ἀμορτισσὲρ δημιουργεῖ εὐχάριστο αἴσθημα ὁδηγήσεως.
⁂ Ἔχει ἀσφαλῆ φρένα : Μὲ συνολικὴ ἐπιφάνεια πεδήσεως 588 CM2, μὲ τύμπανα μεγάλης διαμέτρου καὶ μὲ αὐτόματο ρύθμιση τῶν σιαγόνων, παρέχεται μεγάλη ἀσφάλεια.
⁂ Ἔχει μεγάλο διαθέσιμο χῶρο : Χωροῦν πολὺ ἄνετα 5 ἄτομα. Ἔχει πλατειὰ καθίσματα, ὑψηλὴ ὀροφή, μεγάλο πορτ — μπαγκάζ καὶ πρόσθετο χῶρο πίσω ἀπὸ τὰ καθίσματα.
⁂ Ἔχει κλιματισμὸ διπλῆς ἐνεργείας : Ἡ θερμοκρασία ρυθμίζεται κατὰ βούλησιν.
⁂ Εἶναι ἀφάνταστα οἰκονομικό : Κατανάλωσις μικρὴ (1 δοχεῖο βενζίνης στὰ 320 χιλιόμετρα), φορολογία ἐλαχίστη (166 δραχμὰς τὸν μῆνα), δαπάνη ἀσφαλίσεως μικρὴ καὶ ἔξοδα συντηρήσεως μηδαμινά.

ΤΕΧΝΙΚΑ ΧΑΡΑΚΤΗΡΙΣΤΙΚΑ

Μηχανή : Δικύλινδρη, τετράχρονη, BOXER
Κυβισμός : 697 κυβικὰ ἑκατοστ ά.
Μεγίστη ἰσχύς : 32 P S κατὰ DIN σὲ 5000 στροφὲς λεπτόν, 38 HP κατὰ SAE σὲ 5200 στροφὲς) λεπτόν.
Σασμάν : PORSCHE συγχρονιζὲ 4 ταχυτήτων ἔμπροσθεν καὶ 1 ὄπισθεν.
Φρένα : Ὑδραυλικὰ στοὺς 4 τροχοὺς αὐτορρυθμιζόμενα. Χειρόφρενο στοὺς ὀπισθίους τροχούς.
Διαστάσεις : Μῆκος 3860 μ.μ.
Πλάτος 1480 μ.μ.
Ὕψος 1360 μ.μ. (ἄνευ φορτίου).
Ἀπόστασις ἀξόνων 2.280 μ.μ.
Ἀκτὶς στροφῆς 9,80 μ.
Μεγίστη ταχύτης : 140 χιλ.)ώραν.
Ἐπιτάχυνσις : Ἀπὸ 0 εἰς 100 χιλ.)ώραν σὲ 32 δευτερόλεπτα.
Κατανάλωσις : 320 χιλμ. τὸ δοχεῖον.

BMW LS Luxus

ΓΕΝΙΚΟΣ ΑΝΤΙΠΡΟΣΩΠΟΣ ΝΟΜΟΥ ΑΧΑΪΑΣ ΓΕΩΡΓΙΟΣ ΤΣΑΚΑΝΙΚΑΣ ΑΓΙΟΥ ΑΝΔΡΕΟΥ 97 - ΤΗΛ. 55-78 - ΠΑΤΡΑΙ