ΚΟΙΝΩΝΙΚΑ

...ασις: ΑΛΕΚΟΣ Α. ΒΡΗΣ
...Οδός Ζαΐμη 136'

...ο νέος Δικηγόρος κ. ΔΗ...ΤΡΙΟΣ ΠΑΝ. ΚΑΡΑΜΠΟΥ ...βρχισε τὰς ἐργασίας ...καὶ δέχεται ἐπὶ τῆς ὁδοῦ ...ζαΐμη ἀριθ. 51, τηλ. 38— ...ικία, Ἀσημάκη Φωτήλα ...ηλ. 54—07.

ΘΕΑΜΑΤΑ

...ΕΩΝ: Ἀθηναϊκὴ Ἐ...ιδόρησις. Σπεράντζα ...ανα—Κούλης Στολίγ...— Τάσος Γιαννόπου... Ἀπόγευμα — 6ράδυ ... τραβᾶς κοσμάκι!». Ἐ...ιδόρησις.
...: Σήμερον 4—12.30 «Τὸ Πουλὶ τῆς Βενε...» (ἀκατάλληλον).
...ΟΝ: Σήμερον 4.30— ...ο «Ἀμὸκ» (ἀκατάλλη...

...Σήμερον 4.15 —12. «Ἡ πρώτη Νύχτα τοῦ ...» (κατάλληλον).
...Σήμερον 4.15 —12. «Φλογισμένο Πέλα...» (ἀκατάλληλον).
...Σήμερον 4.15— «Διεθνὲς Ξενοδο...» (ἀκατάλληλον).
...Σήμερον 4 —12 ...ωραετοὶ» (κατάλλη...

...Σήμερον 4.15 —12.15 ...ρεται τῆς Κολάσεως» ...ατάλληλον).

...ΚΕΙΑ ΙΚΑ
...πόπουλος Γεώργιος ...λαΐου 65, Βαγενᾶ ...οι Μαιζῶνος 119, ... 11, Εὐαγγελόπου... Κληρονόμοι Ἀγ. ...Κληρονόμοι Γερμανοῦ ...ρόπουλος Κων)νος ... 100, Κωνσταντο... Ἀθηνᾶ Ἀγ. Ἀνδρέ... Κουρλαμπᾶς Λεω... Γεωργίου Α', Πα...πουλος Γεώργιος ... 31, Παπαδόπουλος ... Κορίνθου 260,

...ΤΕΑΛ

...ΡΟΝ 4.15 —12.15

...9.524
...ΛΑΒΑΝ ὡς σήμερα
...αὶ τώρα.
...ΕΧΙΖΕΤΑΙ
...ΟΥ ΕΒΔΟΜΑΔΑ
...ο Μεγαλόφρημα
...ου Ζευχαριοῦ
...ΑΜΠΕΘ
...ΗΛΟΡ
...ΑΡΝΤ
...ΑΡΤΟΝ
...ΘΝΕΣ
...ΟΛΟΧΕΙΟΝ
...ΝΑΒΙΖΙΟΝ
...ΤΟΥΕΛΛΕΣ
...ΤΑΝ
...ΤΙΝΕΛΛΙ
...ΛΕΡΦΟΡΝΤ

ΓΕΝΝΗΣΕΙΣ

ΑΡΡΕΝΑ: Γεωργίου Τσικαλάκη, Μάνθου Σπανοῦ, Κωνσταντίνου, Καρούτα, Δημητρίου Ἀντωνοπούλου, Χρίστου Φράτα, Γεωργίου Εὐαγγελάτου, Κωνσταντίνου Κριπαροπούλου, Λάμπη Μάλλιου, Στυλιανοῦ Ζαννίδη, Ἠλία Παλαιολόγου, Βασιλείου Καραγιάννη, Μαρίνου Ζαπάντη, Διονυσίου Μυλωνᾶ, Ἀλεξίου Μαυριᾶ, Σπυρίδωνος Κακολύρη, Νικολάου Δημητροπούλου, Γεωργίου Σταματάκη, Τιμοθέου Κλάδη, Ἀνδρέου Ἀθανασοπούλου, Σωτηρίου Ἀθανασοπούλου, Δημητρίου Κεπενοῦ, Μάρκου Τσοπάνογλου, Δημητρίου Δήμου, Ἀθανασίου Τρίγκα, Χρίστου Κωνσταντινοπούλου, Δημητρίου Παπανικολοπούλου, Ζώη Καράμπελα, Ἰωάννου Παπαβασιλείου, Σπυρίδωνος Μανωλοπούλου, Κωνσταντίνου Χολέβα, Ἀντωνίου Κυριακοπούλου.

ΘΗΛΕΑ: Σπυρίδωνος Παπαγιαννοπούλου, Σπυρίδωνος Ντρίγια, Ἀγησιλάου Βατίδη, Παναγιώτου Ψηλοπαναγιώτου Θεοδώρου Βλάχου, Κωνσταντίνου Ζέρβα, Γεωργίου Γιαννοπούλου, Ἀνδρέου Ρουγκάλα, Παπαναγιώτου Οἰκονομοπούλου, Ἀγγέλου Δημοπούλου, Ἀνδρέου Καυγᾶ, Κωνσταντίνου Δάρρα, Δημητρίου Δημητροπούλου, Μιχαὴλ Νικολετάτου, Κωνσταντίνου Ἀνασταστοπούλου, Γεωργίου Μητσάλη, Γεωργίου Ζαπάρα. Ἀριστείδου Βυθούλκα, Δημητρίου Στεφανάτου, Παναγιώτου Τσίγκα, Ἰωάννου Χρονοπούλου, Ἀντωνίου Κουνέλη, Κωνσταντίνου Σπαθῆ, Ἰωάννου Μαρκέτου, Κωνσταντίνου Γράβου, Παναγιώτου Σταθοπούλου, Νικολάου Γκριτζάπη, Κωνσταντίνου Καλεμπκερίδη.

ΘΑΝΑΤΟΙ

Χρίστος Παρασκευόπουλος ἐτῶν 61, Διονύσιος Ξουρῆς, ἐτῶν 61, Σοφία Παπαχριστοδούλου, ἐτῶν 60, Κωνσταντῖνος Σταθούλιας, ἐτῶν 47, Χαρίκλεια Ἀρβανιτοπούλου ἐτῶν 46, Κωνσταντῖνος Τζανετέας, ἐτῶν 52, Γεώργιος Ἀναγνωστόπουλος ἐτῶν 98, Ἀναστασία Μαυρόκοτα ἐτῶν 61, Νικόλαος Θούας ἐτῶν 29, Παναγιώτα Δερτινῆ ἐτῶν 42, Εὐθυμία Ἀγγελοπούλου ἐτῶν 103, Ἀντώνιος Δραβάζης, ἐτῶν 75, Κωνσταντῖνος Χατζῆς ἐτῶν 70, Καλλιόπη Κυριακοπούλου ἐτῶν 78, Ἰωάννης Βαφειάδης ἐτῶν 72, Θεόδωρος Πουλακίδας ἐτῶν 79, Ὄλγα Σακκαλῆ, ἐτῶν 51, Φωτεινὴ Σφηκοπούλου, ἐτῶν 83.

ΓΑΜΟΙ

Σωτήριος Θεοδωράτος, Κεφαλληνία, Φρόσω Καλούλη, Μανωλάς Ἠλείας.

Κωνσταντῖνος Μπατιστάτος Ἀγία Θέκλα Κεφαλληνίας, Ἐλένη Γεωργοπούλου, Πάτραι.

Ἀθανάσιος Δημακόπουλος καὶ Ἐλευθερία Χάλα, Πάτραι.

Ἐπαμεινώνδας Ὑφαντῆς, Δαφνοχώριον Δωρίδος, Βικτωρία Ζαχαράτου, Πάτραι.

Θεοδόσιος Δημητρόπουλος, Ἀγραπιδοχώριον Ἠλείας, Χρυσούλα Σκοπού Πάτραι.

Γεώργιος Ἀναγνωστόπουλος, Πάτραι.

Αἰκατερίνη Βούβαλη, Ἀλμυρὸς Βόλου.

Κωνσταντῖνος Διαμαντόπουλος Λεόντιον Πατρῶν, Πατρῶν.

Χριστίνα Ρόδη, Κάλαυρος

Χρῖστος Δουμέτσικας, Ἀλεποχώριον Πατρῶν, Παναγιώτα Ἀθανασοπούλου, Μαζαράκι Πατρῶν.

Σωτήριος Φούντας Μοῖρα Πατρῶν. Πηνελόπη Ἰατροῦ Πάτραι.

Χριστόδουλος Παπαδᾶτος καὶ Βασιλικὴ Ζαφειράτου, Ζευγᾶτο Κερκύρας.

Εὐάγγελος Μαρινᾶτος, Πάτραι, Γεωργία Ἀνδρικόπουλου, Δοκίμιον Ἀγρινίου.

Φώτιος Βιτσετζᾶτος, Πάτραι, Ἑλένη Στρατογιάννη, Ἄνω Μακρινοῦ Μεσολογγίου.

Δημήτριος Ἀνδριόπουλος Θέα Πατρῶν Μαρία Χατζηαντωνίου Πάτραι.

Χρῖστος Ἀβραμόπουλος Ρουπακιᾶ Πατρῶν, Παναγιώτα Στεργίου, Ἀστέρι Πατρῶν.

Φώτιος Στάμος, Πάτραι, Νικολίτσα Ἀλεξανδρῆ, Κρήνη Πατρῶν.

Ἀνδρέας Χριστόπουλος Βροχίτσα Ἠλείας, Ἀγγελικὴ Ἀλμπάνη, Πάτραι.

Ἰωάννης Μητρόπουλος Ἅγιος Στέφανος Πατρῶν, Νίκη Κουνάβη, Μοῖρα Πατρῶν.

Θεοφάνης Καραντζῆς καὶ Σπυριδούλα Κουτσουβέλη, Ἰθάκη.

Κωνσταντῖνος Μπαρδάκης, Σκιαδᾶ Πατρῶν, Ἀναστασία Ἀναγνωστοπούλου, Δροσιὰ Πατρῶν.

Δημήτριος Πήττας, Ἄνω Ἀχαΐα, Ἀφροδίτη Κοσκέρη, Πάτραι.

Ἀθανάσιος Κουνιάκης καὶ Καλλιρόη Τζοβάρα, Πάτραι.

Παναγιώτης Λάζαρης, Γλαῦκος Πατρῶν, Δήμητρα Μπιρλῆ, Πάτραι.

Γεώργιος Καραγιάννης, Πάτραι, Γκόλφω Δημακοπούλου, Ἐλαιοχώριον Πατρῶν.

Κωνσταντῖνος Κανελλάκης, Τσακώνικα Πατρῶν, Ἀκριβὴ Χωριάτη, Λουσικὰ Πατρῶν.

ΠΑΝΘΕΟΝ

ΑΘΗΝΑΪΚΗ ΕΠΙΘΕΩΡΗΣΙΣ
ΣΠΕΡΑΝΤΖΑ ΒΡΑΝΑ
ΚΟΥΛΗΣ ΣΤΟΛΙΓΚΑΣ
ΤΑΣΟΣ ΓΙΑΝΝΟΠΟΥΛΟΣ

ΣΗΜΕΡΟΝ

ΑΠΟΓΕΥΜΑ —ΒΡΑΔΥ
Ἡ καινούργια ἐπιθεώρησις ὁ μεγάλος θρίαμβος τοῦ θιάσου

ΤΙ ΤΡΑΒΑΣ ΚΟΣΜΑΚΙ!...

ΟΛΑ ΤΑ ΝΟΥΜΕΡΑ ΕΝΤΕΛΩΣ ΝΕΑ ΔΙΑ ΠΡΩΤΗΝ ΦΟΡΑΝ ΕΝ ΠΑΤΡΑΙΣ

⁂ Μὴν χάσετε τὴν ὡραία βραδυά.
⁂ Ἐξασφαλίσατε τὰς θέσεις σας ἀπὸ πρωΐας εἰς τὸ ταμεῖον τοῦ θεάτρου. τηλ. 32—48

ΓΝΩΣΤΟΠΟΙΗΣΙΣ

Γνωρίζομεν εἰς τὴν ἀξιότιμον πελατείαν μας ὅτι τὸ ἐργαστήριον
ΜΑΡΙΑΣ ΦΕΒΡΑΝΟΓΛΟΥ
μετεφέρθη εἰς τὴν ὁδὸν ΚΑΝΑΚΑΡΗ ΑΡΙΘ. 140
ΣΟΥΤΙΕΝ ΚΟΡΣΕΔΕΣ ΕΙΔΙΚΑΙ ΖΩΝΑΙ ΕΓΚΥΜΟΣΥΝΗΣ ΚΑΙ ΣΠΛΑΧΝΟΠΤΩΣΕΩΣ
ΕΠΙ ΠΑΡΑΓΓΕΛΙΑ

Φορῶντας κάτι ποὺ κόπηκε εἰδικῶς γιὰ Σᾶς Κυρία μου (καὶ ὄχι ὅ,τιδήποτε)
Ἐπιτυγχάνετε καλὴν ἐμφάνισιν, στερεότητα καὶ κομψότητα.
Ἡ πολυετὴς πεῖρα μας καὶ εἰδίκευσις εἰς τὸ ἐξωτερικὸν εἶναι ἐγγύησις ἀπολύτου ἐπιτυχίας. Τὰ ἀνωτέρω εἴδη δὲν εἶναι ἀγορασμένα ἀπὸ ἄλλοῦ, ἀλλὰ ἡ ΕΙΔΙΚΟΤΗΣ ΜΑΣ.

ΜΑΡΙΑ ΦΕΒΡΑΝΟΓΛΟΥ
ΠΑΤΡΑΙ

ΛΥΟΜΕΝΑ ΣΠΙΤΙΑ
ΠΡΑΚΤΙΚΑ ΑΝΕΤΑ

ΘΕΡΜΟΜΟΝΩΤΙΚΑ — ΗΧΩΜΟΝΩΤΙΚΑ
Ἐμφάνισις ΑΙΣΘΗΤΙΚΗ —Κατασκευὴ ΙΣΧΥΡΑ

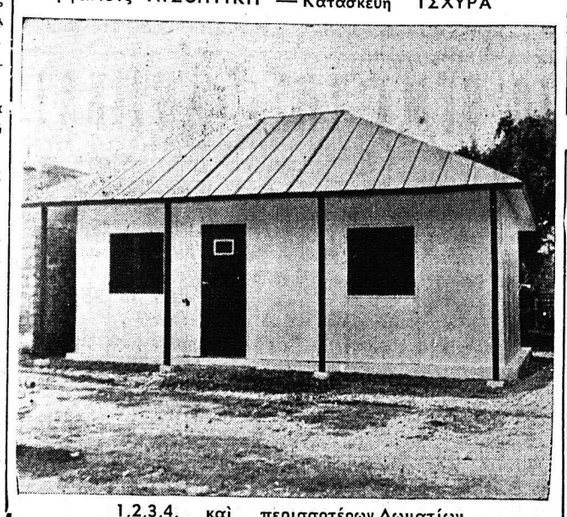

1,2,3,4, καὶ περισσοτέρων Δωματίων
Μὲ χὼλ, Κουζίνα, Λουτροκαμπινὲ θεράντα.

ΠΡΟΣΟΧΗ
ΜΕΓΑΛΗΣ ΑΝΤΟΧΗΣ
ΔΙΑΜΟΝΗ ΓΙΑ ΧΕΙΜΩΝΑ ΚΑΙ ΚΑΛΟΚΑΙΡΙ
ΜΕΓΑΛΑΙ ΕΥΚΟΛΙΑΙ ΠΛΗΡΩΜΗΣ
ΠΛΗΡΟΦΟΡΙΑΙ
ΚΩΝΣΤΑΝΤΙΝΟΣ ΑΝ. ΣΚΑΡΠΑΣ
ΦΙΛΟΠΟΙΜΕΝΟΣ 41 Γ' ΤΗΛ. 37 - 44 ΠΑΤΡΑΙ

Η ΡΟΥΣΦΕΤΟΛΟΓΙΑ

Συνέχεια ἐκ τῆς 6ης Σελίδ.

κανοποιήσουν τὶς ποικίλες ἀνάγκες μας καὶ τὶς αὐξανόμενες ἀπαιτήσεις ὅλων μας.

Ἡ ΕΡΕτικὴ περίοδος ἔπρεπε νὰ μᾶς εἶχε ὅλους μας πλέον γι' αὐτὸ πείσει. Καὶ θὰ ἔπρεπε ἀκόμη νὰ μᾶς εἶχε πείσει γιὰ τὸ ὅτι τὰ ριζικὰ μέτρα ποὺ ἀπαιτοῦνται νὰ λυθοῦν, γιὰ τὴν ἱκανοποίηση τῶν ἀναγκῶν ἑνὸς τόσον ὀγκώδους ἀριθμοῦ πολιτῶν, δὲν λαμβάνονται μὲ τὸ ὑποτονικὸ ἐνδιαφέρον τῆς κάστας τῶν πολιτευομένων, ἀλλ' ὅτι ἀπαιτοῦν τὴν κινητοποίηση τοῦ πλήθους τῶν ἐνδιαφερομένων καὶ τὴ συνειδητοποίηση τῆς νέας πραγματικότητος ποὺ ἀντιμετωπίζουμε καὶ ἡ ὁποία καθιστᾶ ἀδύνατη τὴν τακτοποίηση τῶν μαζῶν καὶ τὴν ἱκανοποίηση τῶν ἀναγκῶν τους, μὲ τὴ ρουσφετολογικὴ μεθοδολογία.

Γι' αὐτὸ τὴν προσοχὴ ὅλων μας πρέπει νὰ αἰχμαλωτίζη μόνον ἡ φύσις καὶ ἡ ἀποτελεσματικότητα τῶν μέτρων ποὺ λαμβάνονται ἀπὸ τὸ κράτος γιὰ τὴ λύση τῶν κοινωνικῶν καὶ ὄχι τῶν ἀτομικῶν μας προβλημάτων, τὰ ὁποῖα ὅπως ἀνωτέρω ἀπεδείξαμε, δὲν εἶναι δυνατὸν πλέον νὰ λυθοῦν, παρὰ μόνο μὲ τὴ λύση τῶν σχετικῶν προβλημάτων ποὺ ἀπασχολοῦν τοὺς ὁμοιοπαθεῖς μας καὶ τοὺς ἔχοντες τὶς ἴδιες μὲ μᾶς ἀνάγκες.

Α. ΤΑΜΠΑΚΟΠΟΥΛΟΣ

ΚΑΤΕΔΙΚΑΣΘΗ

ὑπὸ τοῦ τριμελοῦς πλημμελειοδικείου Θεσσαλονίκης εἰς 7 μηνῶν φυλάκισιν ὁ διευθυντὴς τῆς ἐφημερίδος «Αὐγὴ» κ. Πότης Παρασκευόπουλος, διὰ δυσφήμησιν τοῦ ὑποστρατήγου τῆς χωροφυλακῆς Μήτσου. Ἡ ἀτέλεια χάρτου τῆς ἐφημερίδος ἤρθη ἐπὶ 15θήμερον.

ΠΕΡΙ ΜΙΑΝ ΔΗΘΕΝ ΔΙΑΨΕΥΣΙΝ

Ὁ ἡμερήσιος τύπος, ὁ ὁποῖος, κατὰ τὴν πλειοψηφίαν του μετὰ πολλῆς εὐχαριστήσεως δημοσιεύει ἑκάστοτε ἰσχυρισμούς ἀτόμων, περὶ τοῦ ὅτι δῆθεν δὲν ἔπραξαν τὸ ἄλφα, ἢ δὲν εἶπον τὸ β', ὡς τὴν προτεραίαν ἀποκαλύπτει ὁ «Ἑθνικὸς Κήρυξ» Πατρῶν, ὡρισμένα πρόσωπα, βουλευταί, ὑπουργοί, δημοτικοί σύμβουλοι κλπ., ἐδημοσίευσε, κατὰ τὴν συνήθειάν του, τὴν παρελθοῦσαν Τρίτην μίαν ἀκόμη «διάψευσιν», συμφώνως πρὸς τὴν ὁποίαν, δύο βουλευταί, φερόμενοι ὡς συζητήσαντες μετὰ τοῦ διευθυντοῦ τοῦ ὑπουργείου Δημοσίων Ἔργων κ. Μαρκάκη ἐπὶ τοῦ θέματος τῶν στοῶν ἐντὸς τοῦ ναοῦ τοῦ Ἁγίου Ἀνδρέου, οὐδέποτε διεξήγαγον τοιαύτην συζήτησιν εἴτε ἐντὸς εἴτε ἐκτὸς τοῦ ναοῦ». Καὶ διὰ μὲν τὸ ὅτι «ΕΚΤΟΣ» τοῦ ναοῦ οὐδέποτε ἠνώχλησαν τὸν κ. Μαρκάκην οἱ κ. βουλευταί, οὐδέποτε ἠσχολήθημεν, ἄν καὶ εἶναι λυπηρὸν λίαν τὸ ἤδη διαπιστούμενον ὅτι δύο βουλευταὶ τοῦ Νομοῦ δὲν ἐθεώρησαν σκόπιμον νὰ ἐρευνήσουν τὸ θέμα. Ὅσον ἀφορᾶ ὅμως τὴν ΕΝΤΟΣ τοῦ ναοῦ συζήτησιν ὑπάρχουν καὶ μάρτυρες, τῶν ὁποίων καὶ ἐπικαλούμεθα τὴν μαρτυρίαν, ὅσονδήποτε καὶ ἄν αὕτη εἶναι περιττή. Ἐρωτῶμεν λοιπὸν τοὺς ΑΡΧΙΣΥΝΤΑΚΤΑΣ τῶν δύο ἐκ τῶν τριῶν ἡμερησίων οἱ ὁποῖοι παρηκολούθησαν τὰ λεχθέντα: Ποῖος ψεύδεται: Ὁ «Ἑθνικὸς Κήρυξ» ἢ οἱ δημοσιεύσαντες τὴν διάψευσιν; Καὶ ἐπειδὴ γνωρίζομεν τὴν ἀπάντησιν τοὺς ἐρωτῶμεν: Ἐφ' ὅσον εἶχον ἰδίαν ἀντίληψιν τῶν ὅσων ἐδημοσιεύθησαν εἰς τὸν «Ἑθνικὸν Κήρυκα» διατὶ κατεδέχθησαν νὰ δημοσιεύσουν τὰς δῆθεν διαψεύσεις;

Καὶ ἐπειδὴ πολλοὶ ἴσως θὰ ἀποροῦν διὰ τὸ ὅτι κάπως πολλὰ γράφομεν διὰ τὸ ἐν λόγῳ θέμα, ἅς μᾶς ἐπιτραπῇ νὰ ἐξηγήσωμεν, ὅτι σκοπὸς τοῦ δημοσιεύματος αὐτοῦ δὲν εἶναι νὰ προστατεύσωμεν τὸ κῦρος τοῦ «Ἑθνικοῦ Κήρυκος» τὸ ὁποῖον δὲν εἶναι δυνατὸν νὰ ἐμαυρωθῇ ἀπὸ τὰς δηλώσεις τοῦ οἱουδήποτε βουλευτοῦ, ἀλλὰ νὰ προασπίσωμεν τὴν δημοσιογραφικὴν δεοντολογίαν, ἡ ὁποία κλονίζεται ὁσάκις διάζεται ἀπὸ τὴν δημοσίευσιν «δῆθεν διαψεύσεων» καίτοι τὸ δημοσιογραφικὸ αὐτὶ συλλαμβάνει ὡρισμένους κυρίους νὰ διπλοπροσωποῦν. Διότι ἐν τελευταίᾳ ἀναλύσει ἡ μόνη ὑποχώρησις τὴν ὁποίαν δεχόμεθα νὰ κάμωμεν εἶναι ἡ ἑξῆς. Ὅτι οἱ δύο βουλευταί, περὶ ὧν τὸ δημοσίευμά μας τῆς παρελθούσης Δευτέρας, δὲν ΣΥΝΕΖΗΤΟΥΝ, ἀλλὰ ΕΝΕΠΑΙΖΟΝ τὸν κ. Μαρκάκην καὶ ὅτι καὶ ὁ τελευταῖος μὲ τὴν σειρὰν του ἐνέπαιζε τοὺς δύο βουλευτάς. Δυστυχῶς δὲ ἐκεῖνοι οἱ ὁποῖοι ἐζημιοῦντο ἐκ τῆς συζητήσεως ἐκείνης δὲν ἦσαν οὔτε οἱ βουλευταί, οἱ ὁποῖοι ἐσκοτίσθησαν ἄν θὰ λυθῇ ἢ ὄχι τὸ θέμα τῶν στοῶν, ἀλλὰ οἱ ταλαίπωροι, οἱ περιφρονημένοι, οἱ ἐμπαιζόμενοι πτωχοὶ δημόται οἱ ὁποῖοι κάποτε θὰ πρέπει νὰ ξυπνήσουν ὥστε νὰ ἀντιληφθοῦν ὅτι τὸ ἐκλέγειν καὶ τὸ ψηφίζειν δὲν εἶναι εὔκολον πρᾶγμα.

ΑΞΙΕΠΑΙΝΟΣ ΠΡΩΤΟΒΟΥΛΙΑ

Ὑπῆρξε λίαν ἀξιέπαινος ἡ πρωτοβουλία τῆς Ἱερᾶς Μητροπόλεως, ὅπως ὁ ἑορτασμὸς τοῦ Ἁγίου Ἀνδρέου προσλάβῃ πνευματικὸν χαρακτῆρα, διὰ τῆς ὀργανώσεως πνευματικῶν καὶ καλλιτεχνικῶν ἐκδηλώσεων, πέραν τῶν καθαρῶς θρησκευτικῶν καὶ τελετουργικῶν τοιούτων. Τοῦτο ἀπεδείχθη περιτράνως κατὰ τὴν ἑορτήν, ἡ ὁποία ὠργανώθη εἰς τὴν Διακίδειον τὴν προπαρελθοῦσαν Κυριακήν, ὅτε, ἑκατοντάδες ἐκλεκτῶν συμπολιτῶν εἶχον τὴν εὐκαιρίαν νὰ ἐπαινέσουν τοὺς ἐπιτυχόντας εἰς διαγωνισμὸν ποιημάτων καὶ πεζογραφημάτων μὲ θέμα τὴν ζωὴν τοῦ Πρωτοκλήτου. Ὑπῆρξε δὲ ταυτοχρόνως λίαν εὔστοχος καὶ ἡ ἀπὸ τοῦ βήματος τῆς Διακιδείου γενομένη δήλωσις ἐκ μέρους τοῦ γυμνασιάρχου κ. Δορμπαράκη, ὅτι ἐπὶ τέλους αἱ Πάτραι πρέπει νὰ ἀποκτήσουν ἓν ἀντίβαρον «τῆς θορυβώδους ἐκείνης ἑβδομάδος» ἤγουν τῆς ἑορτῆς τοῦ Καρναβάλου ἡ ὁποία, ἅς ἐπιτραπῇ νὰ συμπληρώσωμεν ἡμεῖς τὴν φράσιν, «ἐνῶ οὐδόλως κολακεύει τὴν ἀξιοπρέπειαν τῆς πόλεως, ἀντιθέτως τὴν ἐκθέτει ὡς ὀργιάζουσαν, καὶ ἁμαρτάνουσαν», καίτοι ἄλλοῦ γίνονται πολὺ χειρότερα, χωρὶς μάλιστα οἱ κάτοικοι αὐτῶν νὰ ἀναμένουν τὴν περίοδον τῶν Ἀπόκρεω, ὡς ἴσως τοὐλάχιστον, γίνεται ἐδῶ.

ΔΥΣΦΗΜΗΣΙΣ

Μία διαφημιστικὴ ἑταιρεία διὰ νὰ προπαγανδίσῃ τὴν κατανάλωσιν ἑνὸς νέου (!) σιγαρέττου προβάλλει ὡς δέλεαρ πρὸς τοὺς... ἀθώους καταναλωτάς, τὸ ὅτι τὸ νέον σιγαρέττον εἶναι μεγαλύτερον τῶν συνήθων. Ἐκεῖ δηλαδὴ ποὺ μὲ ἀγωνίαν χιλιάδες ἄνθρωποι ἀναμένουν τὴν ὥραν ποὺ θὰ κατορθώσουν νὰ κόψουν τὸ τσιγάρο, διότι βλάπτει πολλαπλῶς καὶ ποικιλοτρόπως καὶ οὐδόλως ὠφελεῖ, ἔρχεται ὁ διαφημιστὴς νὰ διατυμπανίσῃ, ὅτι προσφέρονται καί... μακρύτερα τσιγάρα, ἅτινα ὡς ἐκ τούτου, ἔχουν περισσότερα δηλητήρια καὶ βλάπτουν ἐπίσης περισσότερον. Ἀλλὰ ἂν αὐτὸ λέγεται διαφήμισις, τότε, τί ἄραγε θὰ πρέπει νὰ ἀποκαλῆται δυσφήμιση;

Η ΙΕΡΑ ΜΗΤΡΟΠΟΛΙΣ ΠΑΤΡΩΝ
ΘΑ ΔΩΣΗ ΔΩΡΑ ΕΙΣ ΠΑΙΔΙΑ ΤΟΥ ΧΩΡΙΟΥ

Ἡ Ἱερὰ Μητρόπολις κατὰ τὴν διάρκειαν τῶν ἐφετεινῶν ἑορτῶν τῶν Χριστουγέννων καὶ τοῦ νέου ἔτους, ἀπεφάσισε, ἐν συνεργασίᾳ μὲ τὰ Χριστιανικὰ Σωματεῖα τῆς Πόλεως, νὰ δανείσῃ εἰς τὰ πτωχότερα ἐκ τῶν ὀρεινῶν χωρίων καὶ εἰς εἰδικὰς ἐξορμήσεις τὸ «Πρωτο χρονιάτικο παιγνίδι» εἰς τὰ παιδιὰ τοῦ χωριοῦ, τὰ ὁποῖα δοκιμάζονται ἀπὸ τὴν στέρησίν του.

Οἱ δυνάμενοι ἐκ τῶν πιστῶν καὶ ἐπιθυμοῦντες νὰ σωμασταθῶσι εἰς τὸ ἱερὸν τοῦτο ἔργον, ἅς γνωρίζουν ὅτι κάθε προσφορὰ εἶναι εὐπρόσδεκτος. Καὶ τὸ πλέον μικρὸν δῶρον (ἕνα παιδικὸν βιβλίον, ἕνας χαρτοφύλαξ, ἕνα παιγνίδι, τόπι κλπ.)—ἀπαραιτήτως ὅμως εἰς καλὴν κατάστασιν—δύναται νὰ προσφέρῃ τὴν μεγαλυτέραν χαρὰν εἰς τὸν κόσμον τῶν ἀπείρων προσδοκιῶν τῆς παιδικῆς ψυχῆς.

Συνεργεῖον Κυριῶν τῶν χριστιανικῶν Σωματείων θὰ παραλαμβάνῃ ἐπὶ ἀποδείξει εἰς τὸν Ἱ. Ναὸν Παντανάσσης προσφορὰς τῶν βουλομένων. (Ὧραι 10—1 π.μ. καὶ 4 — 6 μ.μ. ἀπὸ σήμερον Δευτέραν καὶ καθ' ἑκάστην).

(Ἐκ τῆς Ἱ. Μητροπόλεως)

ΑΝΑΚΟΙΝΩΣΙΣ

Ἡ ἐν Ἑλλάδι Ἀντιπροσωπεία τοῦ Οἴκου GERMAINE MONTEIL ἀνακοινοῖ ὅτι, ἀφίχθησαν εἰς τὴν πόλιν τῶν Πατρῶν τὰ παγκοσμίου φήμης καλλυντικὰ προϊόντα GERMAINE MONTEIL.

Ἡ πώλησις τῶν προϊόντων θὰ γίνεται κατ' ἀποκλειστικότητα ἀπὸ τὰ Μυροπωλεῖα:

ΑΔΕΛΦΟΙ ΤΖΟΛΑ ★ Μαιζῶνος 84
Α. ΓΚΟΦΑ ★ Ἁγίου Νικολάου 27

ΣΗΜΕΙΩΣΙΣ:
Ἡ εἰδικὴ τοῦ Οἴκου GERMAINE MONTEIL θὰ εἶναι εἰς τὴν διάθεσίν σας, διὰ νὰ σᾶς παράσχῃ τὰς συμβουλάς της:
α) Ἀπὸ 9—11 Δεκεμβρίου Μυρ. Ἀφοί Τζόλα
β) Ἀπὸ 12—14 Δεκεμβρίου Μυροπ. Α. Γκόφα

Τὸ Μουρουνέλαιον
SEVEN SEAS
ΠΩΛΕΙΤΑΙ μόνον εἰς ἐσφραγισμένας φιάλας καὶ καψούλας.
ΣΕΒΕΝΣΗΣ
Πρόσφατος Παραλαβή
ΠΩΛΕΙΤΑΙ ΜΟΝΟΝ εἰς τὰ ΦΑΡΜΑΚΕΙΑ

Η ΣΧΟΛΗ ΤΗΛΕΠΙΚΟΙΝΩΝΙΩΝ

ΣΥΝΕΧΕΙΑ ἐκ τῆς 1 σελίδος

λὴν τηλεπικοινωνιῶν, ὡς θὰ ἠδύνατο νὰ ὀνομασθῇ προβλέπεται ὅτι θὰ εἶναι δυνατὴ ἡ φοίτησις τουλάχιστον 500 ἰδιωτῶν, ἐκτὸς τῶν στρατιωτικῶν, ἐφ' ὅσον ὅμως ἀγορασθῇ ἔκτασις 13 στρεμμάτων εἰς Ρηγανόκαμπον διὰ τὴν δημιουργίαν τῶν ἀπαραιτήτων ἐγκαταστάσεων, ὡς καὶ διὰ τὴν μεταφορὰν ἐκεῖ τῶν ὑφισταμένων ἀλλαχοῦ παρομοίων σχολῶν τεχνιτῶν τηλεπικοινωνιῶν διὰ τὰ ὁποῖα ἀπαιτεῖται δαπάνη 28 περίπου ἑκατομμυρίων δραχμῶν. Ἄς σημειωθῇ ὅτι τὸ ποσὸν αὐτὸ θὰ ἠδύνατο νὰ ἐξοικονομηθῇ ἐκτῶν προϋπολογισμῶν τῶν Ὑπουργείων Ἐθνικῆς Ἀμύνης, Συγκοινωνιῶν, Βιομηχανίας καὶ Παιδείας.

Συναφῶς πληροφορούμεθα ὅτι ἐπὶ πάντων τῶν ἀνωτέρω ἐνημερώθη ἤδη ὁ πρόεδρος τῆς Κυβερνήσεως κ. Παπανδρέου, ὁ ὁποῖος ὑπεσχέθη νὰ μελετήσῃ τὸ θέμα.

Ἐν ὀλίγοις πρόκειται περὶ τῆς ἱδρύσεως ἐν Πατραῖς μιᾶς ἀκόμη γιγαντιαίας καὶ πολυτίμου σχολῆς ἐκπαιδεύσεως τεχνιτῶν τηλεπικοινωνίας, γεγονὸς τὸ ὁποῖον θὰ ἀποτελέσῃ καὶ τὴν προϋπόθεσιν διὰ τὴν ἐνταῦθα ἵδρυσιν βιομηχανίας εἰδῶν τηλεπικοινωνίας τηλεοράσεως καὶ ἠλεκτρονικῶν εἰδῶν ἰδίως ἀφ' ἧς στιγμῆς μετ' οὐ πολὺ καὶ αἱ τηλεπικοινωνίαι ἐν τῇ χώρᾳ ἐπεκταθοῦν καὶ ἡ Ἑλλὰς ἀποκτήσῃ καὶ τηλεόρασιν.

Λιπάσματα

ΦΩΣΦΟΡΙΚΗ ΑΜΜΩΝΙΑ ΘΕΙΙΚΗ ΑΜΜΩΝΙΑ 15—15—15— ΓΕΡΜΑΝΙΑΣ ΚΑΙ 14—14—14— ΙΤΑΛΙΑΣ.

Κατάλληλα δι' ὅλα τὰ Κηπευτικά, Ἀμπέλια, Σταφίδες, Ἐλαιόδενδρα, Λεμονιές, Πορτοκαλλιὲς κ.λ.π. Ἐπίσης διαθέτομεν ΤΡΙΦΥΛΛΟΣΠΟΡΟΝ ΠΟΛΥΕΤΗ ΥΠΑΤΗΣ, ΤΡΙΦΥΛΛΟΣΠΟΡΟΝ ΑΛΕΞΑΝΔΡΕΙΑΣ ΚΑΙ ΠΕΡΣΙΑΣ ΜΟΝΟΕΤΗ ζαχαρόμπιζα ἐξαιρετικῆς ποιότητος κλπ.

Διαρκὴς παρακαταθήκη
Ἀντώνιος Σικόλας
Γεροκωστοπούλου 5 - Τηλ. 58-94 - ΠΑΤΡΑΙ

Γ. ΕΥΑΓΓΕΛΑΤΟΣ

Ἀναλαμβάνομεν τὴν συντήρησιν ΑΝΕΛΚΥΣΤΗΡΩΝ ΠΑΝΤΟΣ ΤΥΠΟΥ. Εἴμεθα οἱ ΜΟΝΟΙ Τεχνικῶς καταρτισμένοι ἐπὶ τῆς ἐν γένει λειτουργίας των.

ΠΑΤΡΕΩΣ 62
ΤΗΛΕΦΩΝΟΝ 46—12

Τηλ. 38—90
ΕΝ ΠΑΤΡΑΙΣ
ΚΑΦΑΡΙΣΤΗΡΙΑ ΖΑΧΑΡΟΠΛΑΣΤΕΙΑ ΒΑΦΕΙΑ
Ἀθανασίου Μητροπούλου

RIELLO
Καυστῆρες ΜΑΖΟΥΤ
Παντὸς τύπου καὶ διὰ κάθε χρῆσιν
ΤΕΧΝΙΚΑΙ ΑΝΤΙΠΡΟΣΩΠΕΙΑΙ:
ΑΡΤΟΠΟΙΕΙΑ
ΒΙΟΜΗΧΑΝΙΑΣ ΥΦΑΣΜΑΤΩΝ
» ΓΛΥΚΙΣΜΑΤΩΝ
ΤΥΡΟΚΟΜΕ