ΤΗΛ. ΑΜΕΣΟΥ ΑΝΑΓΚΗΣ

Σταθ. Α' Βοηθειῶν 44—44
Πυροσβεστ. Ὑπηρ. 25—61
Βλάβαι 25—22
Τμῆμα Ἀσφαλείας 28—80

ΕΘΝΙΚΟΣ ΚΗΡΥΞ

ΤΗΛΕΦΩΝΑ ΑΣΤΥΝΟΜΙΑΣ

Τουριστικὴ Ἀστυνομία 34—52
Τουριστ. Περίπτερον 45—40
Α' Αστυνομ. Τμῆμα 28—81
Β 'Αστυνομικ. Τμῆμα 28—82
Γ' 'Αστυν. Τμῆμα 28—83
Δ' 'Αστυνομ. Τμῆμα 20—21

Δευτέρα 30 Δεκεμβρίου 1963

ΙΝΣΤΙΤΟΥΤΟΝ ΚΑΛΛΟΝΗΣ
ΤΗΣ ΑΙΣΘΗΤΙΚΟΥ κ. ΕΡΡΗΣ

Ἐγκατεστάθη εἰς τὴν πόλιν μας καὶ λειτουργεῖ εἰς τὸ ἐπὶ τῆς ὁδοῦ ΚΟΡΙΝΘΟΥ 280, (Μέγαρον Πραποπούλου).

Μὲ τὰ παραληφθέντα ἐκ ΛΟΝΔΙΝΟΥ καὶ ΓΕΡΜΑΝΙΑΣ τελειωτάτου τύπου καὶ πλέον σύγχρονα μηχανήματα, ἐγγυώμεθα, διὰ τῆς πείρας μας, ἀνώδυνον ἀποτρίχωσιν δι' ἠλεκτρισμοῦ (ἄνευ βελονίου).

ΘΕΡΑΠΕΥΟΝΤΑΙ: Οἱ πανάδες, μπιμπίκια, φρεσκάρεται ἡ ἐπιδερμίδα, ἐξαφανίζονται οἱ ρυτίδες, ἀτμόλουτρα, καθαρισμὸς προσώπου, μασὰζ καὶ λοιπά.

ΙΝΣΤΙΤΟΥΤΟΝ ΚΑΛΛΟΝΗΣ
ΤΗΛΕΦΩΝΟΝ 31 —84

ΑΠΟ ΕΒΔΟΜΑΔΑ ΕΙΣ ΕΒΔΟΜΑΔΑ

ΑΝΑ ΤΗΝ ΠΟΛΙΝ

ΣΗΜΕΡΕΣ χαρᾶς καὶ γιορτῆς αὐτὲς ποὺ διανύουμε τώρα. Ἡμέρες κατ' ἐξοχὴν ἀφιερωμένες στὸ παιδί καὶ στὴ γιορτή του. Ὅλες οἱ προσπάθειες τοῦ κόσμου ἀυτὸ τὸ σκοπὸ ἔχουν. Ἀκριβῶς καὶ ἰδιαιτέρως σήμερα. Πῶς θὰ κάνουμε τὴ μέρα πιὸ εὐχάριστη. Πιὸ χαρούμενη. Πιὸ εὐτυχισμένη. Ἀφοῦ ἔχουμε ὑποχρέωση ἔναντι τῆς δικῆς μας γεννήσεως νὰ κάνουμε παιδιὰ γιὰ νὰ ἐπιβεβαιώσουμε τὴν ὀφειλή μας ὅπως λέει ἕνας Γάλλος σοφός.

Ἀλλὰ τόσο καὶ περισσότερο ἀφοῦ μας καθῆκον νὰ κάνουμε κατὰ τὴ γνώμη τὰ παιδιὰ ποὺ θὰ φέρουν τὴ ζωὴ τους ἄνετη καὶ εὐτυχισμένη. Τὸ ἴδιο δὲν ἔκαναν καὶ οἱ γονεῖς μας γιὰ μᾶς.

Τὸ ἴδιο δὲν θὰ κάνουν στὰ παιδιά μας τὰ παιδιά τους;

ΕΜΙΣΑΝ οἱ βιτρίνες, τὰ μαγαζιά, οἱ δρόμοι, τὰ περίπτερα καὶ τὰ καροτσάκια ἀπὸ παιχνίδια κάθε λογῆς καὶ κάθε εἴδους. Παιχνίδια ἀπὸ τὴ δραχμὴ μέχρι χίλιες. Ἄλλες τὶς τσέπες. Γιὰ ὅλες τὶς γούστα.

Θὰ ἀντήχησουν στοὺς δρόμους οἱ φωνὲς τῶν πλανοδίων ἐμπόρων ποὺ μὲ κάθε τρόπο καὶ ἐπιτήδευμα θὰ προσπαθοῦν νὰ προσελκύσουν τὴ προσοχὴ τῶν ἐφημερῆς πελατείας. Μὲ τὰ ἀστεῖα καραγκιοζιλίκια ποὺ κάνουν τοῦμπες καὶ ἀστεῖα. Μὲ τ' αὐτοκίνητα καὶ εἴδους καὶ ὕλης. Τὰ μπιστόλια καὶ τὰ μπαστούνια. Τὶς σφυρίχτρες καὶ τὰ ἀεροπλάνα κατασκευῆ ὁ ἀνθρώπινος ἐγκέφαλος ἀπὸ πλαστικὴ ὕλη. Ἀ... ἀγγειοπλαστικῆς μέ... πετοτοθήκες κορνιζάκια ποὺ γράφουν στὸ πλαί... Καλημέρα. Ἡμερολόγια καζαμίες καὶ μαγνητάκια ποὺ παράγουν....

ΤΟ ΒΡΑΔΥ νύχτα, θαμπὰ θὰ φέγγει τὸ κουδοῦνι τῆς ἐξώπορτας καὶ μεσ' τὸ μισοσκότεινο τοῦ χειμωνιάτικου δρόμου θὰ διαγραφῆ ἡ λεπτοσιλουέττα τοῦ παιδιοῦ ποὺ θὰ ἔρθει νὰ φέρη σμῦρτα. Ἀργότερα ἄλλο κι' ἄλλο. Μὲ τὸ ἴδιο σκοπὸ ἢ γιὰ τὴ μὲ τὸ τριγωνάκι τοῦ ἀλλαντα. Νὰ φέρη τὸ μήνυμα τῆς ἀρχιχρονιᾶς ποὺ ἔρχεται μὲ τὸν Ἅη Βασίλη. Ἀπὸ εἰκοσιτετράωρο μὲ μικρὴ διακοπὴ τὴ νύχτας αὐτιὰ ν' ἀκοῦς καὶ ἀποδιφραγκα νὰ δίνης. Ἀμέσως μετὰ τὰ σμῦρτα καὶ τὰ ἀλλαντα ἀκολουθοῦν τὰ ἀλλιῶς γραμμένα ἀπὸ αὐτοσχέδιους προφητικὲς ἱκανότητες καὶ πνεῦμα.

⁂

ΔΕΝ ΕΙΝΑΙ ἄλλωστε μόνον αὐτοί. Θὰ γεμίσουν οἱ δρόμοι ὄχι μόνον ἀπὸ παιδιὰ μὲ τρίγωνα φαναράκια, καὶ καραβάκια χάρτινα μὲ χρώματα χτυπητά. Ἀλλὰ καὶ ἀπὸ ἄνδρες μὲ κιθάρες καὶ μπουζούκια. Ἀπὸ γύφτους καὶ γυφτόπουλα μὲ κλαρίνα, μὲ πίπιζες, μὲ νταούλια, μὲ ντέφια.

Ἀπὸ ἐκείνους ποὺ θἄχουν κρεμάσει μὲ μιὰ λουρίδα ἕνα παληὸ φωνόγραφο ἀπὸ τὸ λαιμό. Δὲν θὰ ἀκοῦς ὅμως ἀπὸ τὸ φιγουρατοχωνί του, οὔτε θὰ ξεχωρίζης λέξη ἀπὸ τὰ λεγόμενα τῆς πλάκας ποὺ ἔχει δεινοπαθήσει ἀπὸ τὰ κουνήματα καὶ τὰ χτυπήματα τῆς σκουριασμένης βελόνας.

Θὰ δοῦμε ἀκόμη καὶ «κομπανίες» ἀπὸ τενόρους καὶ βαρύτονους ποὺ θὰ λένε κάλαντα ἀξιώσεων, συνοδεία ἀκορντεὼν καὶ κιθάρας. Ἴσως καὶ καμμιὰ λατέρνα παλιὰ ποὺ θὰ ἐπιστρατευθῆ γιὰ τὴ περίσταση καὶ γιὰ νὰ οἰκονομήση ὁ ἰδιοκτήτης.

Ὁ μόνος ποὺ δὲν θὰ κάνη ἐφέτος τὴν ἐμφάνισή του θὰ εἶναι ὁ Συμεών. Γιατί καθὼς πληροφοροῦμαι ποιεῖ τὶς διατριβές του.... στὶς φυλακές. Ἐκτὸς κι' ἂν πάρη χάρη!

Καὶ τὸ βράδυ ἀργὰ ἡ ὑποδοχὴ τοῦ νέου χρόνου μὲ κωδωνοκρουσίες, σφυρίγματα πλοίων. Ἐκπυρσοκροτήσεις καὶ χαρούμενες φωνές.

⁂

ΘΑ ΕΧΟΥΝ ὅμως ὅλοι οἱ ἄνθρωποι χαρά; Θὰ εἶναιόλοι εὐτυχισμένοι; Δυστυχῶς ὄχι, γιὰ λόγους πολλούς. Κι' ἂν μὲν οἱ λόγοι εἶναι ἀνεξάρτητοι τῆς θελήσεώς μας. Δέν μπορεῖ παρὰ νὰ ὑποταχθοῦμε. Ἂν ὅμως εἶναι στὸ χέρι μας νὰ δώσουμε χαρὰ καὶ δὲν τὸ κάνουμε. Ἀπὸ φιλαργυρία. Ἀπὸ συμφέρον. Ἀπὸ ἄγνοια. Εἴμαστε τελείως ἀδικαιολόγητοι.

Ἂς κάνουμε λοιπὸν ἕνα ἔλεγχο ἐνδόμιχο, ἀντικειμενικό. Κι' ἂν διαπιστώσουμε ὅτι κάναμε τὸ καθῆκονμας. Ὅτι συμβάλαμε στὴν εὐτυχία τοῦ ἄλλου. Τότε θὰ ἔχουμε νοιώσει τὸ νόημα αὐτῶν τῶν ἡμερῶν καὶ μὲ τὴ χαρίστηση ἰδιαίτερη θὰ διατυπώσουμε τὴν εὐχή: Καὶ τοῦ χρόνου!

ΔΗΜ. ΠΟΥΡΝΑΡΑΣ

Ἡ λύσις ἑνὸς σοβαροῦ προβλήματος

Διὰ τὸ ἀναγκαῖον ξενοδοχεῖον καὶ τὸ Τουριστικὸν περίπτερον

Τοῦ συνεργάτου μας κ. Θ. ΨΑΛΛΙΔΑ

Δὲν ἀμφιβάλλομεν ὅτι ὁ κ. Δήμαρχος ἐργάζεται καὶ ἐπιθυμεῖ τὴν πρόοδον τῆς πόλεως. Δὲν ἀμφιβάλλομεν ὅτι ἔχει ἐνώπιόν του σωρείαν προβλημάτων καὶ προϊσταμένας ἀρχάς. Δὲν ἀσκοῦμεν κακόβουλον κριτικήν. Ἐλέγχομεν ὅμως τὴν ὀρθότητα τῶν ἐνεργειῶν του, τὴν ἀπορρέουσαν ἐξ αὐτῆς ταύτης τῆς κατατοπίσεώς του ἐπὶ νευραλγικῶν ζητημάτων τῆς πόλεως, τῶν συμφερόντων τῆς ὁποίας εἶναι ὁ αἱρετὸς ἄρχων.

Λαθὴν τοῦ παρόντος ἐλέγχου μᾶς ἔδωσε καὶ πάλιν τὸ χαῶδες τουριστικὸν μέλλον τῆς πόλεως καὶ ὁ τρόπος ἀντιμετωπίσεώς του παρὰ τοῦ κ. Δημάρχου.

Καὶ ἐξηγούμεθα: Εἰς μίαν οἱανδήποτε κυβέρνησιν, ἥτις μετὰ μακρὸν ἀναλαμβάνει τὴν ἐξουσίαν καὶ προτίθεται δι' οἱονδήποτε πολιτικὸν ἢ κομματικὸν λόγον νὰ βοηθήση τὴν πόλιν, οἱ κατατοπισμένοι τουριστικῶς τοπικοὶ ἄρχοντες τῶν Πατρῶν δὲν θὰ εἰσηγοῦντο ὅτι τὸ ξενοδοχειακὸν πρόκειται νὰ λυθῆ, ἐπειδὴ θ' ἀρχίση ἡ θεμελίωσις ἑνὸς ξενοδοχείου Α' κατηγορίας καὶ πιθανολογεῖται ἡ μελλοντικὴ κατασκευὴ ἑτέρου Β' ἢ Γ' κατηγορίας, ὡς ἀντικατάστασιν πεπαλαιωμένων τοιούτων.

Ἡ πόλις ἔχει ἄμεσον καὶ ἐπιτακτικὴν ἀνάγκην δύο τουλάχιστον ἄλλων μοντέρνων ἀξιολόγων ξενοδοχείων τύπου «ΞΕΝΙΑΣ», κομψῶν, ἐκσυγχρονισμένων καὶ εὐχαρίστων μὲ ὅλας τὰς συγχρόνους ἀνέσεις διὰ μεσαίας κατηγορίας τουριστικὰ βαλάντια. Οὕτω θὰ ἀξιοποιηθῆ καὶ τὸ Πατρινὸ Καρναβάλι. Ἐκεῖ πρέπει νὰ ἀποβλέψουμε, ἐκτὸς ἀπὸ τὸ ἀνοικοδομούμενον ξενοδοχεῖον τοῦ «ὑψηλοῦ», λεγομένου, τουρισμοῦ. Τότε, καὶ μόνον τότε, θὰ εἶναι δυνατὸν νὰ θεωρήσωμεν λυθὲν τὸ ξενοδοχειακόν, βάσει τῆς παρούσης τουριστικῆς κινήσεως.

Ἡ προοπτικὴ ἑνὸς τοιούτου ξενοδοχειακοῦ ἐξοπλισμοῦ πλαισιωμένου καὶ μὲ τὰ λοιπὰ κέντρα ὑποδοχῆς, ἑστιατόρια, μπάρ, ζαχαροπλαστεῖα, παραλιακὰ ἐξευρωπαϊσμένα καφὲ—μπὰρ καὶ τουριστικὰ περίπτερα, συνθέτουν τὸ ἀπαραίτητο σύνολον διὰ τὴν διαμονὴν τουριστῶν, ἐνῶ ἡ παράλληλος ὕπαρξις ψυχαγωγίας ὑλοποιεῖ καὶ παρατείνει τὴν διαμονήν. Ἡ ποιότης καὶ τὸ «χρῶμα» τῆς ψυχαγωγίας εἶναι ζήτημα ἄλλης σοβαρᾶς μελέτης καὶ εἰδικοῦ προγραμματισμοῦ.

Ἡμεῖς, εἰς σειρὰν ἄρθρων ἐκ τῶν στηλῶν αὐτῶν ἐθίξαμεν τὸ τουριστικόν μας πρόβλημα ὑπὸ πρίσμα πραγματοποιήσιμον, ἀρκεσθέντες εἰς τὰ ἀπολύτως ἀναγκαῖα. Δὲν ἐθεωρήσαμεν ὅτι ἡ οἰκοδόμησις (ἡ τόσο καθυστερημένη ἄλλως τε) ἑνὸς ξενοδοχείου Α' τάξεως, ἔλυε τὸ ξενοδοχειακόν. Τὰ ἡμέτερα ἄρθρα ἠκολούθησε σειρὰ ἄλλων τῆς ἐφημερίδος «Πελοπόννησος» φέροντα τὴν ὑπογραφὴν ἐγκρίτου συναδέλφου. Χειροκροτοῦμεν εὐθαρσῶς τὴν προσπάθειάν των. Ἡμεῖς ὅμως τὴν στιγμὴν καθ' ἣν αἱ τουριστικαὶ ἐπενδύσεις πρὸς τὴν χώραν μας ἀφθονοῦν, ἐθεωρήσατε ὅτι ὁλόκληρος πόλις, ἐπὶ σειρὰν ἐτῶν ἐγκαταλειφθεῖσα, λύει τὸ ξενοδοχειακόν της πρόβλημα τόσον εὐκόλως. Ἄρα, μετὰ τὴν ἀποπεράτωσιν τοῦ ἐν λόγῳ ξενοδοχείου, τὰ πάντα θὰ ἔχουν καλῶς;

Ὄχι. Δι' αὐτοῦ τοῦ τρόπου δὲν εἶναι δυνατὸν νὰ ἀποκτήση ἡ πόλις τουριστικὸν ὄνομα καὶ νὰ μεταπηδήση ἀπὸ τὴν κατηγορίαν τοῦ ἀναξίου προσοχῆς σταθμοῦ διελεύσεως εἰς τὴν τάξιν τῶν ἀξιολόγων τουριστικῶς ἐπαρχιακῶν τομέων. Καὶ θὰ ἀφήσωμεν δυστυχῶς ἀνεκμετάλλευτον τὴν γεωγραφικὴν θέσιν τῶν Πατρῶν εὑρισκομένην ἐν τῷ τοῦ κυριωτέρου τουριστικοῦ ὁρίζοντος τῆς χώρας, ὡς ἀναφέραμεν εἰς τὴν μελέτην μας χωρὶς νὰ γνωρίζωμεν ἐὰν ἀνεγνώσθη παρ' ὑμῶν. Καὶ τοῦτολόγῳπλημμελοῦς μᾶλλον τουριστικῆς νοοτροπίας τῶν συμβούλων σας, ἢ λόγῳ τῶν περὶ τὸ τουριστικὸν πεποιθήσεών σας.

Δὲν ἰσχυριζόμεθα ὅτι ἦτο δυνατὸν νὰ ἐπιτύχετε ἀμέσως τὴν παραχώρησιν ὀγκωδῶν πιστώσεων, πολλῷ μᾶλλον ἐφ' ὅσον ἡ κυβέρνησις δὲν ἔχει εἰσέτι παρουσιασθῆ εἰς τὴν Βουλὴν καὶ δὲν ἔχει ἐκκαθαρισθῆ τὸ πρόβλημα τῆς αὐτοδυναμίας της. Οὔτε ἰσχυρίζόμεθα ὅτι δὲν εἶναι ἀπαραίτητον εἰς τὴν πόλιν τὸ τουριστικόν περίπτερον ἤ ἡ διαμόρφωσις τοῦ χώρου προσεγγίσεως τῶν φέρρυ—μπώτ.

Ἰσχυριζόμεθα ὅτι πολὺ καλῶς ὑπεδείχθη εἰς τὴν κυβέρνησιν ἡ ἐπούλωσις τοῦ ξενοδοχειακοῦ προβλήματος τῶν Πατρῶν, ἀντὶ τῆς τοποθετήσεώς του εἰς τὰ πραγματικὰ βάθρα του.

Σχετικῶς μὲ τὴν κατασκευὴν τοῦ τουριστικοῦ περιπτέρου, νομίζομεν ὅτι πιθανῶς νὰ καθίστατο δυνατὴ ἡ ἀνέγερσίς του, ἐὰν παρεχωρῆτο παρὰ τοῦ Δήμου ἡ κατάλληλος ἔκτασις εἰς φυσικὸν ἤ νομικὸν τι πρόσωπον. Γνωρίζομεν ὅτι τὸ διοικητικὸν συμβούλιον τοῦ Φυσιολατρικοῦ Συνδέσμου εἶχε προβῆ εἰς τοιαύτην πρότασιν, τὴν ὁποίαν ὁ Δῆμος εἶχε ἀπορρίψει εἰς τὸ παρελθόν, υἱοθετήσαντες τὴν ἀνάγκην καὶ ἰσχυρισθέντες ὅτι ὁ Δῆμος θὰ κατεσκεύαζε τοῦτο.

Δὲν ἐνδιαφέρει, κύριε Δήμαρχε, ποῖος θὰ προσφέρη ἤ θὰ ἐκμεταλλευθῆ τὸν τουριστικὸν ἐξοπλισμὸν τῶν Πατρῶν.

Τὸ ἀντίθετον θὰ ἀπετέλει ἀπαράδεκτον σκάνδαλον.

Ἐνδιαφέρον ἔχει ὁ ὀρθὸς καὶ πλήρης προγραμματισμὸς διὰ τὴν λύσιν τοῦ προβλήματος, οἱ ὅροι καὶ ἡ ταχύτης τῆς κατασκευῆς του, ἡ ποιότης του, ὁ κατάλληλος τρόπος διεθνοῦς προβολῆς του, οἱ ὅροι καὶ ὁ ἔλεγχος τῆς ἐκμεταλλεύσεώς του τόσον ἀπὸ ἀπόψεως συμπεριφορᾶς ὅσον καὶ ἀπὸ ἀπόψεως τιμῶν ὥστε νὰ μὴν δυσφημισθῆ ἡ πόλις ὡς ἔχουσα μεγάλο «τουριστικὸν κόστος».

Ὁ Δῆμος θὰ πρέπει νὰ προσφέρη τὴν ὀργάνωσιν ἑορτῶν καὶ ἐκδηλώσεων κατὰ τὴν τουριστικὴ περίοδον, καταλλήλου «τοπικοῦ χρώματος».

Θ. ΨΑΛΛΙΔΑΣ

Lambretta
ΤΟ ΚΑΛΛΙΤΕΡΟ ΣΚΟΥΤΕΡ
ΦΘΗΝΟ - ΑΝΕΤΟ - ΤΑΧΥ - ΑΝΕΞΟΔΟ
ΑΝΤΙΠΡΟΣΩΠΟΣ
ΣΠΥΡΟΣ ΑΝΔΡΟΥΤΣΕΛΛΗΣ
ΑΓΙΟΥ ΑΝΔΡΕΟΥ 126 ◆ ΤΗΛΕΦ. 44-91

Η ΕΝΩΣΙΣ ΤΩΝ ΕΚΚΛΗΣΙΩΝ

Συνέχεια ἐκ τῆς 4ης Σελίδος

ρίσκεται ἀπὸ πολιτειακῆς πλευρᾶς ἀκριβῶς στὸ μέσον. Οὔτε τὴν ἐπιβολὴ πάνω στὴν ἀνθρωπίνη προσωπικότητα καὶ στὶς μάζες υἱοθέτησε ποτὲ οὔτε βέβαια τὴν ἀνατροπὴ κάθε δόγματος καὶ τῆς ἱερᾶς παραδόσεως.

Ἐπίσης ἡ Ὀρθοδοξία δὲν μπορεῖ στὰ σοβαρὰ νὰ κατηγορηθῆ ὅτι ἐπόθησε τὴν κοσμικὴ ἐξουσία γιὰ νὰ ἐπιβάλη τὰ δόγματά της, οὔτε ἐδημιούργησε τὶς ἱερὲς ἐξετάσεις, ποὺ στιγματίζουν τὴν ἱστορία τῆς χριστιανωσύνης. Τέλος, ἡ διοικητική της ἐξουσία ἀσκεῖται μὲ δημοκρατικὸ τρόπο, προϋποθέτει τὸν ἐκ τῶν κάτω ἔλεγχο καὶ τὴν ἐκ τῶν κάτω ἐκλογή. Ἄλλο τώρα ἐὰν στὴν ἐποχή μας ἔχει καὶ ἡ ὀρθοδοξία ξεφύγει σὰν νομικὸ πρόσωπο τῶν πλαισίων τοῦδημοκρατικοῦ της πολιτεύματος.

Θεωρητικὰ τουλάχιστον μένει πιστὴ στὴν ἀποστολική παράδοση καὶ στὸ πνεῦμαποὺ ἐκφράζει ἡ ἐκλογὴ τῶν ἑπτὰ πρώτων διακόνων, ὅπου «οἱ δώδεκα προσκαλεσάμενοι τὸ πλῆθος τῶν πιστῶν ἀναθέτουν σ' αὐτὸ τὴν ἐκλογή τους.Μακρινό, ἀλλὰ καὶ χτυπητὸ κατάλοιπο τοῦ δημοκρατικοῦ τρόπου συγκροτήσεως καὶ διοικήσεως τῆς ὀρθοδόξου ἐκκλησίας εἶναι τὸ σημερινὸ «ἄξιος», ποὺ ἐκφωνεῖται ἀπὸ τὸ ἐκκλησίασμα κατὰ τὴ χειροτονία τῶν στελεχῶν της καὶ ὁ σεβασμὸς ἀπὸ τοὺς διοικοῦντας, τὸ νομικὸ της πρόσωπο τῆς γνώμης τῆς πραγματικῆς ἐκκλησίας, δηλαδὴ τοῦ Λαοῦ. Ὁ Λαὸς αὐτὸς ὅπως ἀναφέρει ὁ καθηγητὴς κ. Π. Τρεμπέλας, ἀνέτρεψε στοὺς αἰῶνες πολλὲς φορὲς καὶ πατριάρχες ἀκόμη, παρακινούμενος ἀπὸ τοὺς ἁγίους τῆς ἐκκλησίας του καὶ καθοδηγούμενος ἀπὸ τὴ χριστιανική του συνείδηση. Πρόσφατο ἄλλωστε παράδειγμα, ἡ ἀνατροπὴ τοῦ ἀρχιεπισκόπου Ἰακώβου καὶ ἄλλες ἐνέργειες, ποὺ δὲν ἀποτολμήθηκαν ποτὲ ἀπὸ τὸ ποίμνιο τῆς καθολικῆς Ἐκκλησίας, λόγῳ τοῦ ἀπολυταρχικοῦ της πολιτεύματος.

Δὲν εἶναι ἑπομένως καὶ τὰ μὴ δογματικὰ ἐμπόδια μικρά, ποὺ φράζουν τὸ δρόμο πρὸς τὴν ἕνωση τῶν χριστιανικῶν ἐκκλησιῶν. Καὶ δὲν εἶναι ἐμπόδια δευτερεύοντα, ὅπως πολλοὶ πιθανὸν νὰ νομίζουν. Πρόκειται γιὰ ἐμπόδια πολὺ σοβαρά, ποὺ ἀφοροῦν καὶ ἐνδιαφέρουν μάλιστα ὅλους μας, εἴτε τυπικά, εἴτε οὐσιαστικὰ ἐξαρτώμεθα ἀπὸ τὴν Ἐκκλησία. Γι' αὐτὸ δὲν θὰ ἦταν ὑπερβολικὸ ἂν ὑποστηρίζαμε, πὼς ἔχουν σοβαροὺς δικαιολογητικοὺς λόγους οἱ δισταγμοί, σχετικὰ μὲ τὴν ἕνωση, ποὺ παρουσιάζει ἡ ἑλλαδικὴ Ἐκκλησία.

Τὸ πνεῦμα τῆς ἐποχῆς μας εἶναι ὅμως πνεῦμα προόδου πρὸς τὸν ἐκδημοκρατισμό.Αὐτὸ τὸ πνεῦμα ἄρχισε νὰ ἐπηρεάζη τὴ μονολιθικότητα καὶ αὐτῆς τῆς καθολικῆς Ἐκκλησίας.

Εἶναι πνεῦμα δέ ταυτοχρόνως ἀναθεωρήσεως καὶ ἀνασυντάξεως δογμάτων, ἰδεῶν καὶ ἀπόψεων καὶ γι' αὐτὸ ἄρχισε νὰ συνετίζη καὶ αὐτοὺς τοὺς διαμαρτυρομένους. Ἔτσι, παρὰ τὰ ἐμπόδια, μποροῦμε νὰ ἐλπίζουμε γιὰ μιὰ μελλοντικὴ ἕνωση ὅλων τῶν χριστιανῶν, ποὺ θὰ ἦταν εὐλογία Θεοῦ, γιατὶ ὁπωσδήποτε προϋποθέτει μιὰ ἐπιστροφὴ στὴν ἁπλοϊκὴ καὶ γι' αὐτὸ γνήσια χριστιανικὴ παράδοση τῶν πρώτων χριστιανικῶν αἰώνων.

Α. ΤΑΜΠΑΚΟΠΟΥΛΟΣ

ΕΥΤΥΧΕΣ ΤΟ ΝΕΟΝ ΕΤΟΣ
ΤΟ ΕΥΓΕΝΙΚΩΤΕΡΟ
ΠΡΩΤΟΧΡΟΝΙΑΤΙΚΟ ΔΩΡΟ:
ΕΝΑ ΚΑΛΟ ΑΡΩΜΑ
ΚΑΙ ΜΙΑ ΚΑΛΗ ΚΟΛΩΝΙΑ
ΕΙΣ ΤΟ ΜΥΡΟΠΩΛΕΙΟΝ
ΑΛ. ΓΚΟΦΑ
ΑΓ. ΝΙΚΟΛΑΟΥ 27 - ΤΗΛ. 46-76 - ΠΑΤΡΑΙ

ΓΚΡΕΚΑ
Μία 12τομη Ἐγκυκλοπαιδεία
ΠΑΠΥΡΟΣ LAROUSSE
Εἶναι τὸ καλλίτερο Δῶρο...
* Ἐγγραφῆτε συνδρομηταὶ διὰ πλήρεις τόμους.
* Ὅροι ἐπωφελεῖς.
* ΠΛΗΡΟΦΟΡΙΑΙ:
Γωνιὰ τοῦ Βιβλίου
ΑΓ. ΝΙΚΟΛΑΟΥ 16-ΤΗΛ.23-96-ΠΑΤΡΑΙ

ΒΑΠΤΙΣΤΙΚΑ ΣΤΕΦΑΝΑ
ΜΠΟΜΠΟΝΙΕΡΕΣ
ΓΑΜΩΝ ΚΑΙ ΒΑΠΤΙΣΕΩΣ
ΛΑΜΠΑΔΕΣ
ΝΥΦΙΚΑ ΕΠΙ ΕΝΟΙΚΙΩ
ΤΙΜΑΙ ΕΡΓΟΣΤΑΣΙΟΥ
ΚΑΤΑΣΤΗΜΑ
ΣΤΡΟΥΖΑΣ
ΚΟΡΙΝΘΟΥ —ΕΡΜΟΥ 67
ΤΗΛ. 54-71

ΟΡΙΕΝΤΑΛ
Ποιότης — Ἐξυπηρέτησις
ΓΟΥΝΑΡΗ 57 - Τηλ. 64-86

Η ΙΔΡΥΣΙΣ δύο γερμανικῶν βιομηχανιῶν εἰς τὸνΒόλον εἶχεν ἀποφασισθῆ ἐπὶ κυβερνήσεως Ε.Ρ.Ε., ἀνεκοίνωσεν ὁ τέως ὑπουργὸς Βιομηχανίας κ. Λ. Μπουρνιᾶς.

ΟΙ ΚΑΠΝΕΡΓΑΤΑΙ θὰ λάβουν ὡς ἔκτακτον ἐπιδότησιν 25 ἡμερομίσθια τὸν Ἰανουάριον, 10 τὸν Φεβρουάριον, 10 τὸν Μάρτιον καὶ 5 τὸν Ἀπρίλιον.

ΛΥΟΜΕΝΑ ΣΠΙΤΙΑ
ΠΡΑΚΤΙΚΑ ΑΝΕΤΑ
ΘΕΡΜΟΜΟΝΩΤΙΚΑ — ΗΧΩΜΟΝΩΤΙΚΑ
Ἐμφάνισις ΑΙΣΘΗΤΙΚΗ — Κατασκευὴ ΙΣΧΥΡΑ

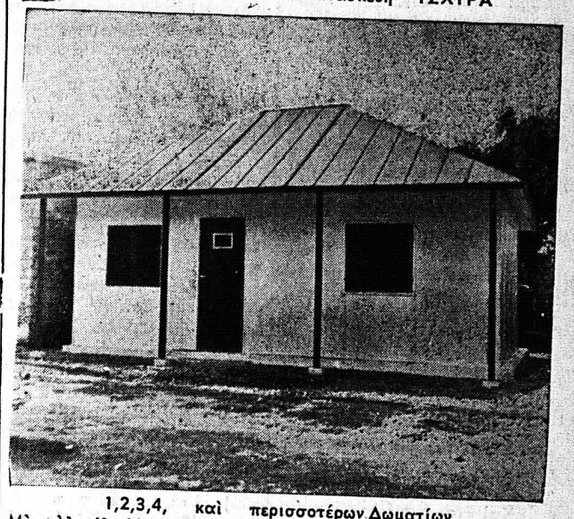

1,2,3,4, καὶ περισσοτέρων Δωματίων
Μὲ χώλ, Κουζίνα, Λουτροκαμ πινὲ βεράντα.
ΠΡΟΣΟΧΗ
ΜΕΓΑΛΗΣ ΑΝΤΟΧΗΣ
ΔΙΑΜΟΝΗ ΓΙΑ ΧΕΙΜΩΝΑ ΚΑΙ ΚΑΛΟΚΑΙΡΙ
ΜΕΓΑΛΑΙ ΕΥΚΟΛΙΑΙ ΠΛΗΡΩΜΗΣ
ΠΛΗΡΟΦΟΡΙΑΙ
ΚΩΝΣΤΑΝΤΙΝΟΣ ΑΝ. ΣΚΑΡΠΑΣ
ΦΙΛΟΠΟΙΜΕΝΟΣ 41 Γ' ΤΗΛ. 37 - 44 ΠΑΤΡΑΙ

ΚΑΘΑΡΙΣΤΗΡΙΑ
ΣΙΔΗΡΩΤΗΡΙΑ
ΒΑΦΕΙΑ
Ἀβραάμιδου
ΕΝ ΠΑΤΡΑΙΣ
Τηλ. 38—90

ΓΙΟΡΤΕΣ-ΔΩΡΑ
ΚΟΥΖΙΝΕΣ ELCO
ΨΥΓΕΙΑ KARAVELLE 275
ΠΛΥΝΤΗΡΙΑ ΥΠΕΡΑΥΤΟΜΑΤΑ ZEROVAT
ΡΑΔΙΟΦΩΝΑ
ΗΛΕΤΡΟΦΩΝΑ
ΠΙΚ-ΑΠ
ΣΚΕΥΗ ΠΥΡΕΞ - ΕΜΑΓΙΕ
Κουζίνες ὑγραερίων
SOUPERGAZ
ΑΝΔΡΕΑΣ ΑΛΕΞΟΠΟΥΛΟΣ
ΠΛΑΤ. ΓΕΩΡΓΙΟΥ Α' 44
ΚΑΝΑΚΑΡΗ 138
ΤΗΛΕΦ. 39-00
ΓΙΟΡΤΕΣ-ΔΩΡΑ
ΓΚΡΕΚΑ

Τώρα τί λέτε;
—Ὅταν 3 ΜΟΣΚΒΙΤΣ ἔλαβαν μέρος στὸ «ἐξοντωτικὸ» φθινοπωρινὸ ΡΑΛΛΥ.
—Ὅταν καὶ τὰ 3 ἐτερμάτισαν μεταξὺ 7 μόνον αὐτοκινήτων ποὺ ἐφθασαν στὸ τέρμα καὶ...
—Ὅταν τὰ 3 ΜΟΣΚΒΙΤΣ κατέλαβαν τὴν 1η, τὴν 3η καὶ τὴν 7η θέσι στὴν κατηγορία τους καὶ στὴν γενικὴ βαθμολογία.
Τότε τὰ ΜΟΣΚΒΙΤΣ ἐπέτυχαν μιὰ πρωτοφανὴ ΝΙΚΗ!
MOSKVITCH
ΑΔΕΛΦΟΙ Κ. ΜΑΛΛΙΑΡΗ
ΡΗΓΑ ΦΕΡΡΑΙΟΥ 132 — ΤΗΛ. 41-03 — ΠΑΤΡΑΙ

ΘΕΟΔΩΡΑΤΟΣ
1956
Santa Laura
Grand VIN SEC
ΠΑΤΡΑΙΚΗ
Το Κρασί τοῦ καλοῦ γούστου
-ΠΑΤΡΑΪΚΗ-
ΕΝΩΣΙΣ ΓΕΩΡΓΙΚΩΝ ΣΥΝΕΤΑΙΡΙΣΜΩΝ ΠΑΤΡΩΝ