ΕΞΑΣΕΛΙΔΟΣ

ΕΘΝΙΚΟΣ ΚΗΡΥΞ

ΠΟΛΙΤΙΚΗ ΚΑΙ ΕΙΔΗΣΕΟΓΡΑΦΙΚΗ ΕΦΗΜΕΡΙΣ ΠΑΤΡΩΝ

Ἱδρυτής: ΑΝΔΡΕΑΣ ΒΡΗΣ

ΓΡΑΦΕΙΑ—ΤΥΠΟΓΡΑΦΕΙΑ
ΟΔΟΣ ΓΕΡΟΚΩΣΤΟΠΟΥΛΟΥ 30

ΑΡΙΘΜΟΣ ΤΗΛΕΦΩΝΟΥ 23—84
ΤΙΜΗ ΦΥΛΛΟΥ ΔΡΑΧΜΑΙ 1.50

ΔΕΥΤΕΡΑ
20
ΙΑΝΟΥΑΡΙΟΥ
1964

Ἀνατολὴ 7.41, Δύσις 5.33
Εὐθυμίου ὁσίου
Ἔτος 30ὸν ἀρ. φύλλου 1926

Ἀποδεικνυόμενος εἰς κρίσιμον στιγμὴν ἱκανὸς καὶ μεγάλος ἡγέτης

Ο κ. ΠΑΝΑΓ. ΚΑΝΕΛΛΟΠΟΥΛΟΣ ΕΞΑΠΕΛΥΣΕ ΧΘΕΣ ΔΡΙΜΥ ΚΑΤΗΓΟΡΗΤΗΡΙΟΝ ΚΑΤΑ ΤΗΣ Ε. Κ.

Ἐξήγγειλε τὸ πρόγραμμα τῆς ΕΡΕ

ΘΕΣ)ΝΙΚΗ. Ὁ ἀρχηγὸς τῆς ΕΡΕ κ. Παν. Κανελλόπουλος ἀφίκετο χθὲς τὴν πρωΐαν εἰς Θεσσαλονίκην καὶ περὶ ὥραν 12ην μεσημβρινὴν ὡμίλησεν εἰς τὴν Πλατεῖαν Ἀριστοτέλους ἐνώπιον ὀγκώδους συγκεντρώσεως.

Ὁ λόγος τοῦ κ. Κανελλοπούλου

Λαὲ τῆς Θεσσαλονίκης,

Ἀπὸ τὴν Βόρειον Ἑλλάδα, τὴν ὑψηλοτέραν ἱστορικὴν σκοπιὰν τοῦ Γένους, ἦλθα νὰ κηρύξω τὴν ἔναρξιν τοῦ ἀγῶνος. Καλῶ τοὺς Ἕλληνας τῆς παρατάξεως ἐκείνης, ἡ ὁποία δὲν ἐκάμφθη οὔτε εἰς τὰς βαρυτέρας δοκιμασίας τοῦ Ἔθνους, νὰ ἐγερθοῦν, νὰ συνταχθοῦν εἰς ἑνιαίαν μαχητικὴν δύναμιν καὶ νὰ προχωρήσουν πρὸς τὴν Νίκην.

Εἶμαι ὑπερήφανος, διότι ἐκλήθην νὰ διαδεχθῶ εἰς τὴν ἡγεσίαν τῆς ΕΡΕ., τὸν Μακεδόνα Κωνσταντῖνον Καραμανλῆν. Γνωρίζω ἄριστα, πόσον βαρεῖα εἶναι ἡ εὐθύνη, τὴν ὁποίαν ἀνέλαβα. Ἀγωνίζομαι ἐπὶ τριάκοντα ἔτη εἰς τὸν πολιτικὸν στίβον. Συνεμερίσθην κατὰ τρόπον ἄμεσον ὅλας τὰς δοκιμασίας τοῦ Ἔθνους καὶ τοῦ Λαοῦ μας κατὰ τὴν περίοδον αὐτὴν τῆς ἱστορίας. Ἔμαθα τί σημαίνει φυλακή, ἐξορία, ἐκστρατεία, κατοχὴ καὶ ἀντίστασις, πεῖνα καὶ κίνδυνος ζωῆς, διαφυγὴ ἀπὸ τὰς χεῖρας τοῦ ἐχθροῦ. Ἔμαθα, ἐπίσης, τί σημαίνει πτῶσις καὶ ἄνοδος, λιθοβολισμὸς καὶ ἐπευφημία. Ἐσκληρύνθη ἡ σκέψις μου, ἀλλὰ δὲν ἐσκληρύνθη ποτὲ ἡ καρδιά μου. Αὐτὴν τὴν σκέψιν, τὴν σκληρὰν καὶ ἀκαμπτον καὶ τὴν καρδιά μου, τὴν πλήρη στοργῆς καὶ ἀγάπης, θέτω εἰς τὴν ὑπηρεσίαν τοῦ λαοῦ.

Τριανταπέντε ἐτῶν ἐνεφανίσθην ἐπὶ κεφαλῆς ὁμάδος ἐκλεκτῶν Ἑλλήνων, οἱ ὁποῖοι εἶχον ὀνειρευθῆ τὴν ριζικὴν ἀναμόρφωσιν τῆς Χώρας. Καὶ μετὰ τριάκοντα ἔτη σκληρῶν ἀγώνων εὑρίσκομαι διὰ πρώτην φορὰν ἐπὶ κεφαλῆς κόμματος μεγάλου, καλύπτοντος τὸ ἥμισυ τοῦ Ἑλληνικοῦ Λαοῦ.

Ἀρχηγὸς τῆς ΕΡΕ

Τὴν ἡγεσίαν ἀνέλαβα εἰς ὥρας, αἱ ὁποῖαι ἦσαν δύσκολοι. Τὸ θεωρῶ καὶ αὐτὸ εὐλογίαν Θεοῦ. Αἰσθάνομαι ἰδιαιτέραν ὑπερηφάνειαν, διότι ἡ ἀντοχή μου ὡς ἡγέτου δοκιμάζεται εἰς ὥρας δυσκόλους. Τὸ κόμμα μας ἐξῆλθεν ἀπὸ τὰς τελευταίας ἐκλογὰς μειωμένον.

Τὴν θέλησιν αὐτὴν τοῦ Λαοῦ τὴν ἐπηρέασαν, βέβαια, τὸ ψεῦδος, ἡ συκοφαντία, ἡ ἀσύστολος δημαγωγία. Τὴν ἐπηρέασαν — δὲν θέλω νὰ ἀποκλείσω καὶ τὴν ὑπόθεσιν αὐτὴν — καὶ ὡρισμένα λάθη μας, ὡρισμέναι παραλείψεις. Ἀλλὰ ἐπηρέασε τὴν θέλησιν τοῦ Λαοῦ, κατὰ τὴν 3ην Νοεμβρίου, ἀποφασιστικῶς καὶ ἡ ἀπαράδεκτος ἀτμόσφαιρα, ἡ ὁποία τῇ ὑπαιτιότητι πολλῶν παραγόντων, ἀκόμη καὶ ἡμῶν, οἱ ὁποῖοι, χάριν τῆς ὁμαλότητος, προέβημεν εἰς ὑπερβολικὰς παραχωρήσεις, ἐδημιουργήθη. Τὰ σώματα ἀσφαλείας εἶχον κηρυχθῆ κατ' οὐσίαν εἰς κατάστασιν ἀπαγορεύσεως.

Αἱ κακαὶ δυνάμεις ἔδρων ἀσυδότως. Οἱ περισσότεροι τῶν εἰσαγγελέων, οἱ ὁποῖοι ἐτοποθετήθησαν εἰς τὰς θέσεις τῆς φυσικῆς κεφαλῆς τῶν νομῶν, δὲν κατενόησαν — πρᾶγμα ἐν πολλοῖς συγγνωστὸν — τὸ ἀλλότριον ἔργον, εἰς ὃ προσωρινῶς ἐτάχθησαν καὶ ἐξέλαβον τὸ χρέος τῆς ἀμεροληψίας ὡς ὑποχρέωσιν μονομεροῦς αὐστηρότητος ἔναντι τοῦ ἑνὸς εἰδικῶς κόμματος, τοῦ ἰδικοῦ μας.

Πολλοὶ ἔφθασαν καὶ μέχρις ἐκφοβισμοῦ τῶν φίλων μας. Πληροφορῶ τοὺς πάντας, ὅτι δὲν θὰ ἐπιτρέψωμεν τὴν ἐπανάληψιν τῶν ἀπαραδέκτων φαινομένων, τὰ ὁποῖα ἐσημειώθησαν κατὰ τὴν προηγουμένην προεκλογικὴν περίοδον. Ὅλοι οἱ Ἕλληνες ἂς εἶναι βέβαιοι, ὅτι ἡ οἱαδήποτε εἰς βάρος των ἐνέργεια θὰ ἀρθῇ, ἐν ἀνάγκῃ καὶ διὰ τῆς νομοθετικῆς ὁδοῦ, μετὰ τὰς ἐκλογάς. Αἱ ἐκλογαὶ αὐταὶ θὰ εἶναι, εἴτε τὸ θέλουν οἱ ἀντίπαλοί μας εἴτε ὄχι, ἐκλογαὶ ἐλευθέρων Ἑλλήνων.

Αἱ νέαι ἐκλογαὶ

Ἀφοῦ τὰς ἠθέλησε τὰς νέας ἐκλογὰς ἡ Ἕνωσις Κέντρου, τὰς ἔχει. Ἀλλὰ δὲν τὰς ἔχει, ὅπως τὰς ἐπεθύμει. Ἡ διαφορὰ μεταξὺ τῆς 3ης Νοεμβρίου καὶ τῆς 16ης Φεβρουαρίου εἶναι μεγίστη.

Πρῶτον: Εἰς τὸν παρόντα προεκλογικὸν ἀγῶνα εἰσήλθομεν, ἀφοῦ ἔπεσεν ἡ προσωπὶς τοῦ κ. Παπανδρέου, ἡ προσωπὶς τῆς Δημοκρατίας. Ἡ Ἕνωσις Κέντρου εἶναι ἀδίστακτος πολιτικὴ ὀλιγαρχία, ἀποφασισμένη νὰ καταπατήσῃ ὅλους τοὺς θεσμούς. Χωρὶς κοινοβουλευτικὴν στήριξιν, παρεβίασε τὴν ὑπὸ τοῦ Ἀνωτάτου Ἄρχοντος δοθεῖσαν εἰς τὸν ἀρχηγόν της ἐντολήν.

Δεύτερον: Ἤρκησεν ὀλίγων ἑβδομάδων διακυβέρνησις τῆς Χώρας ὑπὸ τῆς Ἑνώσεως Κέντρου διὰ νὰ ἐξαντληθοῦν ὅλα τὰ περιθώρια τοῦ προϋπολογισμοῦ. Δι' αὐτὸ καὶ ὑπεχρεώθη ὁ κ. Παπανδρέου, ἀφοῦ ἐσκόρπισεν ὅ,τι αἱ κυβερνήσεις τῆς ΕΡΕ., εἶχον ὑπὲρ τοῦ Λαοῦ συγκεντρώσει, νὰ κραυγάσῃ ἀπὸ τὸ βῆμα τῆς Βουλῆς: Τέρμα. Ναί, ἂς προσέξῃ ὁ Ἑλληνικὸς Λαὸς τὴν λέξιν αὐτήν. Δὲν ἐφήρμοσε πρόγραμμα ὁ κ. Παπανδρέου. Ἐφήρμοσε τὴν καταναλωτικὴν πολιτικὴν τοῦ ἀσώτου υἱοῦ.

Τρίτον: Ἐπὶ τοῦ μεγάλου ἐθνικοῦ θέματος, τοῦ Κυπριακοῦ, ἔπραξε τὸ πᾶν διὰ νὰ ὑποτιμήσῃ τὴν δραματικὴν κρισιμότητα, εἰς τὴν ὁποίαν εἰσῆλθε τοῦτο, μόνον καὶ μόνον διὰ νὰ ἱκανοποιήσῃ τὸ ἀλόγιστον πάθος τῆς κομματικῆς ἐπικρατήσεως. Τὸ ὅτι θὰ τὸ πληρώσῃ αὐτὸ ἀκριβά, εἶναι βέβαιο. Ἂς εὐχηθῶμεν νὰ μὴ τὸ πληρώσῃ καὶ ἡ Κύπρος.

Τέταρτον: Παρὰ τὴν φαρισαϊκὴν ἄρνησιν τῆς Ἑνώσεως Κέντρου νὰ βασισθῇ ὡς Κυβέρνησις ἐπὶ τῶν ψήφων τῆς ΕΔΑ., προέβη ἀδιστάκτως εἰς τὴν συγκρότησιν τῆς Βουλῆς εἰς σῶμα μὲ τὴν ἀνάδειξιν Προεδρείου βασισθέντος ἐπὶ τῶν κομμουνιστῶν. Αὐτὸ συνέβη διὰ πρώτην φορὰν εἰς τὴν ἑλληνικὴν ἱστορίαν, ἐνῷ εἶχε στοιχειῶδες καθῆκον νὰ δεχθῇ μίαν πολιτικῶς ἄχρουν καὶ τυπικὴν συνεννόησιν μεθ' ἡμῶν διὰ τὴν ἀνάδειξιν Προεδρείου μὲ ψήφους ἐθνικὰς καὶ δημοκρατικάς. Τὸ πάθος τῆς Ἑνώσεως Κέντρου δὲν ἔχει ὅρια. Ἤδη μάλιστα προχωρεῖ ἡ Ἕνωσις Κέντρου πρὸς τὰς ἐκλογὰς μὲ τὴν διακηρυχθεῖσαν ἀπόφασιν τῆς ΕΔΑ νὰ τὴν βοηθήσῃ — καὶ τοιαῦται βοήθειαι δὲν παρέχονται χωρὶς ἀνταλλάγματα — κατὰ τρόπον ἀπροκάλυπτον. Αὐτὴ εἶναι ἡ ἀληθὴς φυσιογνωμία τῆς Ἑνώσεως Κέντρου. Ἡ Ε.Ρ.Ε., ἀντιθέτως, προσεκάλεσεν εἰς ἰσότιμον πολιτικὴν σύμπραξιν τὸ κόμμα τῶν Προοδευτικῶν διὰ νὰ ἀπαρτισθῇ εἰς τὰς κρισίμους αὐτὰς ἐκλογὰς ἀμιγὲς ἑλληνικὸν μέτωπον ἀγῶνος.

Ἡ ΕΡΕ ἐκυβέρνησεν ἐπὶ ὀκτὼ περίπου ἔτη. Μόνον ἐν μέτρῳ ἦτο δυνατὸν νὰ ἀσκήσῃ ἕως χθὲς κοινωνικὴν πολιτικὴν ἡ ΕΡΕ. Εἰς ἡμιτελῆ οἰκοδομὴν δὲν παρέχονται ὅλαι αἱ ἀνέσεις. Ἐπενδυτικὴ κοινωνικὴ πολιτική, αὔξησις τοῦ ἐθνικοῦ εἰσοδήματος καὶ δικαιοτέρα δυνατὴ κατανομή του, μακροπρόθεσμος δημιουργία καὶ ἄμεσος παροχὴ ἠθικῶν καὶ ὑλικῶν ἀγαθῶν πρὸς τὸν Λαόν, εἶναι δυνατὸν πλέον, διὰ πρώτην φορὰν εἰς τὴν ἑλληνικὴν ἱστορίαν, νὰ τύχουν τῆς αὐτῆς καὶ ἰσοδυνάμου θεραπείας καὶ προωθήσεως.

Ἡ Παιδεία

Καὶ ἀρχίζω ἀπὸ τὸ μέγιστον ἠθικὸν ἀγαθόν, τὴν Παιδείαν. Ὁ ἱδρυτὴς τῆς ΕΡΕ ἐγκαινιάζων ἀπὸ τὴν αὐτὴν ἀκριβῶς θέσιν, τὸν τελευταῖον προεκλογικὸν ἀγῶνα εἶχε τονίσει, ὅτι ἦλθε πλέον ἡ ὥρα νὰ καταστῇ κύριος σκοπὸς τῆς Πολιτείας ἡ Παιδεία. Ἠρκέσθη εἰς αὐτὴν τὴν μοναδικὴν φράσιν, καὶ ἐπίστευεν, ὅτι θὰ ἐγίνετο πιστευτός. Παρεσύρθη ἀπὸ τὴν ἐλπίδα, ὅτι ὁ λαὸς θὰ ἐνεθυμεῖτο τὴν ἀρχήν του νὰ πράττῃ περισσότερα ἀπὸ ὅσα ἔλεγε. Ἐπλανήθη, τοὐλάχιστον ἐν μέρει, εἰς τὴν ἐλπίδα αὐτήν. Τμῆμα τοῦ λαοῦ προετίμησε τοὺς πολλοὺς καὶ κτυπητοὺς λόγους τοῦ ἀρχηγοῦ τῆς Ἑνώσεως Κέντρου. Ὁ κ. Παπανδρέου ἐκτιμᾷ ὡς μέγα ἠθικὸν ἀγαθὸν τὴν Παιδείαν. Καὶ τὴν ὑπηρέτησε, πρὸ τριάκοντα περίπου ἐτῶν κατὰ τρόπον θετικόν. Τί ἔπραξεν ὅμως, κατὰ τὴν τελευταίαν πρωθυπουργίαν του; Δὲν ἔπραξε παρὰ μόνον ὅ,τι εἶναι ἐντυπωσιακὸν καὶ παραπλανητικόν. Διατὶ δὲν πρέπει νὰ πληρώνουν τὰ παιδιὰ τῶν πλουσίων δίδακτρα; Ηὔξησε τὸν ἀριθμὸν τῶν ὑποτροφιῶν. Καλῶς ἔπραξεν, ἀλλὰ δὲν θὰ ἦτο δυνατὸν νὰ τὸ πράξῃ, ἐὰν δὲν εὕρισκε τὸν κρατικὸν προϋπολογισμὸν τῆς Κυβερνήσεως τῆς ΕΡΕ εἰς τὸ θαυμαστὸν ὕψος, εἰς τὸ ὁποῖον μὲ ἰδικόν μας μόχθον —καὶ ὄχι μὲ τὸν ἰδικόν του —τὸν εὗρε. Εἶπεν, ὅτι θὰ καταργεῖ τὰς εἰσιτηρίους ἐξετάσεις εἰς τὰς Ἀνωτάτας Σχολάς. Καλῶς τὸ ἐσκέφθη, ἀλλὰ τὸ προταθὲν ὑπ' αὐτοῦ μέτρον ἀποτελεῖ ἁπλῆν μεταμφι

Συνέχεια εἰς τὴν 6ην σελίδα

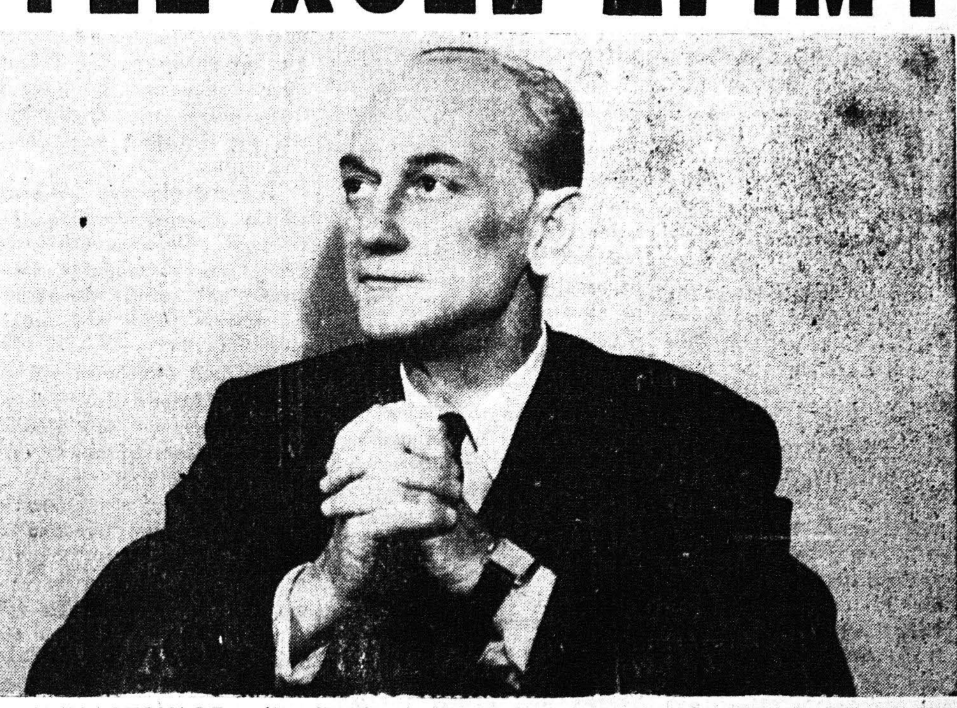

Π. ΚΑΝΕΛΛΟΠΟΥΛΟΣ: «Ἡ Ἑλλὰς ἐντὸς δεκαετίας θὰ γίνῃ Εὐρώπη».

ΠΕΡΙ ΤΑ ΓΕΓΟΝΟΤΑ

ΓΕΛΑΦΟΣ

Ὁ ὑπουργὸς Ἐσωτερικῶν ...στειλεν ἐγκύκλιον εἰς τοὺς ...μους καὶ τὰς κοινότητας, ...τῆς ὁποίας συνιστᾶται ...τὰ ὄργανα τῆς τοπικῆς ...διοικήσεως, ὅπως ἀπαγο... πᾶσαν ἀνάμιξιν εἰς τὸν ...κλογικὸν ἀγῶνα. Ἀνε...ς δέ, πέραν τούτου, ὅτι ...ὑπουργὸς θὰ ἐξετάσῃ κα... δήλωσις τοῦ Δη...ρχου Ἀθηναίων κ. Τσου..., προεξοφλοῦντος νίκην ...Ἑνώσεως Κέντρου κατὰ ...κλογάς, ἀποτελεῖ παρά... τοῦ Δημοτικοῦ Κώδι... Ἀλλὰ φαίνεται ὅτι ἐδῶ ...τὴν Ἑλλάδα μᾶλλον ἀ...ούμεθα. Διότι, ἐνῶ οἱ ὑ...τοὶ συνιστοῦν εἰς τοὺς δη...ρχους καὶ τοὺς δημοτικοὺς ...λους νὰ μὴ ἀναμιγνύων... εἰς τὰς βουλευτικὰς ἐκ..., ταυτοχρόνως δημοτι... σύμβουλοι ἐκθέτουν ὑπο...ότητα βουλευτοῦ ὡς ἐ... τὴν 3ην Νοεμβρίου εἰς .... Καὶ οὕτω πως ἔχο... τὸν τραγέλαφον: Τὸ μὲν ...διώκωνται οἱ εὐχόμενοι ...νίκην ἑνὸς κόμματος, τὸ ...θεωροῦνται νομίμως ἐ...τες οἱ ἐργαζόμενοι ...μίαν τοιαύτην νίκην, δη... σύμβουλοι. Μὴ χει...

...ΣΙΚΑ

...ὅθω συνεχέσθη ἡ ΕΡΕ καὶ ...ἀπέφυγεν εἰς συνασπισμὸν ...τὴν ὑπαρξιν ἀναλογικῆς» ...εἶται περὶ προχθεσινῆς ...λώσεως τοῦ ἀρχηγοῦ τῆς ...Κ. κ. Γ. Παπανδρέου. Καὶ ...ἀναφερόμεθα εἰς τὴν ποιότητα ἀξίαν καὶ σημασίαν ...δηλώσεως. Ἁπλῶς ὑποση...ομεν, ὅτι αὐτὰ τὰ «φόβω ...ωνεχέσθη» καὶ ἄλλα πολλὰ ...ώραία μας καθαρευούσης ...λέγονται καὶ γράφονται ἀπὸ πολιτικὸν ἄνδρα ...εκδράσαντα τὴν ἰσοτιμίαν ...δημοτικῆς καὶ καθαρευ... προφανῶς διὰ τὸ «θεα...» καὶ ὄχι διότι ἐκρίθη ...ὠφέλιμον. Διότι ἂν ἦτο ...ὠφέλιμος ἡ χρῆσις τῆς ...τικῆς, ὁ κ. Παπανδρέου ... ἔγραφεν, ὅτι «φόβῳ ...εχέσθη ἡ ΕΡΕ», ἀλλὰ ὅ... ΕΡΕ τά... χρειάστη...

...ΝΗΣΙΣ

...ἡγεσία τῆς ΕΡΕ ἀποτα... ὡς δυνάμεθα νὰ γνωρί... εἰς τὸν κ. Τάκην Κο...πουλον, τοῦ ὁποίου ἡ ...στικότης ὡς διακεκρι...νομικοῦ εἶναι εὐρύτατα ... ἐν τῷ Νομῷ, ἀλλὰ ...ἰδιαιτέρως εἰς Πάτρας, λό...τῆς ἐπὶ συναπτὰ ἔτη προσφορᾶς ὑπηρεσιῶν πρὸς τὴν πόλιν καὶ τὸν Δῆμον, ἵνα δυνηθῇ νὰ περιλάβῃ αὐτὸν εἰς τὸν καταλογον τῶν ὑποψηφίων τῆς βουλευτῶν τοῦ συνδυασμοῦ τοῦ Νομοῦ Ἀχαΐας, ὑπῆρξεν ἐνέργεια καὶ λογικὴ καὶ ἐπιβεβλημένη. Τοῦτο δὲ ὑπὸ τὴν ἔννοιαν, ὅτι καὶ κομματικὸν ὄφελος ἐξ αὐτῆς θὰ προέκυπτεν, ἀλλὰ καὶ μία ἐκδήλωσις τιμῆς, ἐπραγματοποιεῖτο.

Ἀκριβῶς ὅμως διὰ τοὺς λόγους αὐτοὺς ἡ γνωσθεῖσα ἄρνησίς του νὰ ἀποδεχθῇ τὸ βάρος καὶ τὴν τιμὴν τῆς προσφορᾶς αὐτῆς, προεκάλεσεν ἐντύπωσιν καὶ ἐξένισεν ἐκείνους, οἱ ὁποῖοι ἀνέμενον ὅτι ὁ κ Κοτρωνόπουλος θὰ ἐδέχετο νὰ προσφέρῃ τὰς ὑπηρεσίας του, πολλῷ μᾶλλον, ὅταν εἶναι φανερὸν ὅτι ἡ ΕΡΕ αὐτὴν τὴν φορὰν τὴν καὶ κρίσιμον, διὰ πολλοὺς λόγους εἶχεν ἀνάγκην τῆς βοηθείας ἀξίων καὶ διακεκριμένων τέκνων τῆς πόλεως.

ΚΟΥΤΟΠΟΝΗΡΙΑΙ

Κατηγορεῖται ἡ Ε. Κ. ὅτι ἔπεσεν εἰς τὴν παγίδα τῆς Ε. Δ. Α., διὰ τῆς ἀποφάσεως τῆς τελευταίας, ὅπως μὴ καταρτίσῃ χωριστοὺς συνδυασμοὺς εἰς πολλὰς ἐκλογικὰς περιφερείας. Ἀλλά, ἂν πράγματι, περὶ παγίδος πρόκειται, τότε πῶς θὰ πρέπει νὰ ἐξέλθῃ αὐτῆς ἡ Ε. Κ.; Νὰ πῇ ὅτι δὲν δέχεται τὰς ψήφους τῶν ἀριστερῶν; Καὶ ἂν τὸ πῇ, πῶς θὰ τοὺς ξεχωρίσῃ; Ἢ μήπως θὰ πρέπει νὰ πῇ καὶ ἡ Ε. Κ. ὅτι, ἐπειδὴ αἱ ψῆφοι τῶν ὀπαδῶν της θὰ ἀναμιχθοῦν μὲ ἐκείνας τῶν ἀριστερῶν, δὲν θὰ δεχθῇ ἐκλογὴν βουλευτῶν της εἰς τὰς ὡρισμένας αὐτὰς περιφερείας; Ἐκτὸς βεβαίως ἂν πρέπει νὰ γίνῃ δεκτὴ ἡ κωμικοτάτη πρότασις τῆς χολεροβλήτου ἀπογευματινῆς καθδουρίνας, ἡ ὁποία, ἐπὶ τῷ σκοπῷ ὠφελείας τοῦ ἀρχηγοῦ της, συνιστᾷ εἰς τὴν Ε. Κ. ὅπως μὴ ὑπολογίσῃ ἀπὸ τὰς ψήφους ποὺ θὰ λάβῃ εἰς ἑκάστην περιφέρειαν, τὸ σύνολον τῶν ψήφων ποὺ εἶχε λάβη κατὰ τὰς ἐκλογὰς τῆς 3ης Νοεμβρίου ἡ ΕΔΑ. Ταῦτα δέ, προφανῶς καὶ ταυτοχρόνως, διὰ νὰ γίνῃ καὶ κοινὴ συνείδησις, ὅτι οἱ ἀριστεροὶ ἐν Ἑλλάδι εἶναι πάντοτε οἱ ἴδιοι καὶ δὲν μεἰοῦνται, ὅ,τι δήποτε καὶ ἂν συμβαίνῃ. Δι' ὃ καὶ ὁ κ. Παπανδρέου δικαιοῦται ἀντὶ ἀπαντήσεως νὰ εἴπῃ εἰς τοὺς ἀνοήτως προτείνοντας τὰ ἀνωτέρω τὴν φράσιν «δὲν σφάξανε», ἔστω καὶ ἂν ὁ λόγος ἀφορᾷ ὀπαδοὺς κόμματος, διακριθέντες κάποτε εἰς τάς... σφαγάς.

...ΔΙΑΦΕΡΟΥΣΑ Η ΣΗΜΕΡΙΝΗ ...ΝΕΔΡΙΑΣΙΣ ΤΟΥ ΔΗΜΟΤΙΚΟΥ ΣΥΜΒΟΥΛΙΟΥ

...ὴν 7.30 μ. μ. σήμερον θὰ ...θῇ εἰς συνεδρίασιν τὸ δη...κὸν συμβούλιον πρὸς ἐξέ...σιν ἐνδιαφερόντων καὶ ἐξαι... ἐπειγόντων προβλη... τῆς πόλεως. Ἡ συνε...σις αὐτὴ εἶχεν ὁρισθῇ διὰ ...παρελθοῦσαν Πέμπτην ἀλ... ἀνεβλήθη λόγῳ ἀπουσίας ...δημάρχου κ. Ν. Βέτσου εἰς Ἀθήνας.

Κατὰ τὴν σημερινὴν συνεδρίασιν θὰ ἐξετασθοῦν μεταξὺ ἄλλων τὸ πολεοδομικὸν ὡς τοῦτο διεμορφώθη μετὰ τὴν ἀπόρριψιν τῶν εἰσηγήσεων ἐπεκτάσεως τοῦ σχεδίου πόλεως εἰς τὸ ἀρκτικὸν τμῆμα, ὡς ἐπίσης καὶ τὸ θέμα τοῦ Γλαύκου.

...ΙΝΗ ΕΞΟΡΜΗΣΙΣ ΥΠΟΨΗΦΙΩΝ

...Οἱ ὑποψήφιοι βουλευταὶ ...συνδυασμοῦ τῆς ΕΡΕ, ἀ...ταξιδεύοντων μόνον τῶν κ. κ. ...ούση καὶ Κατσίνη ἐπρα...τοποίησαν χθὲς διὰ πρώτην φορὰν ὁμαδικὴν ἐπίσκεψιν εἰς διαφόρους κοινότητας τῆς Αἰγιαλείας καὶ ὡμίλησαν ἕκαστος ἐπὶ διαφορετικοῦ θέματος ἐνώπιον μεγάλων συγκεντρώσεων ἀγροτῶν.

Ἡ τοιαύτη τακτικὴ τῶν ὑποψηφίων τῆς ΕΡΕ προεκάλεσεν εὐχάριστον ἐντύπωσιν

Ὁ κ. ΧΡ. ΜΙΧΑΛΟΣ κατέ... τὴν ἀγάπην καὶ τὴν ἐ...τιμησιν τῶν κατοίκων καὶ τῆς ...λεως καὶ τοῦ Νομοῦ. Αἱ ἐκδη...λώσεις συμπαθείας ἀπέναντί ...του αὐξάνουν διαρκῶς καὶ πρὸ...τείνουν ἐκεῖνο τὸ ὁποῖον ὅλοι ...γνωρίζουν καὶ ἐπιθυμοῦν: τὴν ...ἐκλογὴν του ὡς βουλευτοῦ.

ΑΧ. ΓΕΡΟΚΩΣΤΟΠΟΥΛΟΣ: Προβλέπεται διὰ μίαν ἀκόμη φορὰν ἡ θριαμβευτικὴ ἐκλογή του, ὡς πρώτου βουλευτοῦ τοῦ συνδυασμοῦ τῆς Ε.Ρ.Ε.

ΤΑΙΠΕΧ. Ἰσχυρὰ σεισμικὴ δόνησις συνεκλόνισε χθὲς τὴν νύκτα τὴν Φορμόζαν. Σαράντα ἄτομα ἐφονεύθησαν καὶ 200 ἐτραυματίσθησαν. Προεκλήθησαν πυρκαϊαὶ καὶ σημαντικαὶ ὑλικαὶ ζημίαι εἰς ὅλην τὴν νῆσον. Εἰς τὴν πόλιν Τσιάϊ κατέρρευσαν 400 κτίρια καὶ ἀπετεφρώθησαν ἕτερα 140.

Προειδοποιοῦμεν τοὺς ἐκπροσώπους τῆς πόλεως

ΠΡΟΚΑΛΕΙ ΑΝΗΣΥΧΙΑΣ Η ΜΗ ΔΗΜΟΠΡΑΤΗΣΙΣ ΤΗΣ ΝΕΑΣ ΕΘΝΙΚΗΣ ΟΔΟΥ ΠΑΤΡΩΝ - ΚΟΡΙΝΘΟΥ

Ἐπὶ τάπητος τὸ θέμα γεφύρας μεταξὺ Ρίου - Ἀντιρρίου

Τὴν ἡμέραν τῶν Χριστουγέννων λόγῳ σφοδρᾶς θαλασσοταραχῆς εἶχε διακοπῆ ἡ διὰ φέρρυ —μπὼτ συγκοινωνία μεταξὺ Ρίου —Ἀντιρρίου καὶ εἶναι ἀναμφισβήτητον, ὅτι ἡ διακοπὴ ἐκείνη, ἰσοδυναμοῦσα πρὸς διακοπὴν τῆς συγκοινωνίας μεταξὺ Πελοποννήσου καὶ ἠπειρωτικῆς Ἑλλάδος, Αἰτωλοακαρνανίας καὶ Ἠπείρου, εἶχεν ὡς ἀποτέλεσμα νὰ προκληθῇ ἀναστάτωσις ἐν πολλοῖς δὲ καὶ οἰκονομικὴ ζημία εἰς χιλιάδας τινας ἀτόμων.

Τὴν ἑπομένην ἀκριβῶς ἤρχισεν ἡ διατύπωσις παραπόνων καὶ ἐντὸς ὀλίγων ἡμερῶν διεφάνει ἡ σοβαρὰ συνέπεια τῆς κακοκαιρίας ἐκείνης τῆς ἡμέρας τῶν Χριστουγέννων.

Παράγοντες τῆς Ἠπείρου καὶ ἄλλαι ὠργανωμέναι ὁμάδες ἀτόμων ἤρχισαν νὰ ὑποκινοῦν μίαν προπαγανδιστικὴν ἐκστρατείαν διὰ μυστικῶν ὑπομνημάτων καὶ διὰ τοῦ Τύπου μὲ ἀντικειμενικὸν σκοπὸν τὴν διάνοιξιν νέας ὁδοῦ κατὰ μῆκος τῶν νοτίων ἀκτῶν τῆς Στερεᾶς, ἡ ὁποία ἀπὸ Ναυπάκτου θὰ ὡδήγει εἰς Ἰτέαν καὶ ἐκεῖθεν, πάντοτε διὰ τῆς ἀκτῆς πρὸς Λουτράκιον καὶ Ἀθήνας.

Ἐξ ὅσων δυνάμεθα νὰ γνωρίζωμεν ἡ τοιαύτη πρότασις διατυποῦται, ἐπιπολαίως μέν, διότι διάνοιξις ὁδοῦ μὲ τὴν περιγραφεῖσαν χάραξιν εἶναι ἀδύνατος καὶ πολυδάπανος λόγῳ τῆς μορφολογίας τοῦ ἐδάφους, ἀλλὰ καὶ ἐσκεμμένως ἐπὶ τῷ σκοπῷ ὅπως ματαιωθῇ ἡ διάνοιξις καὶ ἡ κατασκευὴ τῆς νέας ὁδοῦ, Πατρῶν —Κορίνθου διὰ τὴν ὁποίαν, ὡς ἤδη ἔχομεν ἀναγγείλει καὶ σχετικὸν δάνειον ἔχει συμφωνηθῆ ὑπὸ τῆς Ἑλλάδος νὰ ληφθῇ ἀπὸ τὴν ἑδρεύουσαν εἰς Βρυξέλλας Εὐρωπαϊκὴν Τράπεζαν Ἐπενδύσεων.

Δέον νὰ σημειωθῇ, ὅτι μέχρι τῆς στιγμῆς δὲν ἔχει ἐκδηλωθῆ ἀπὸ τῆς πλευρᾶς τοῦ Κράτους τάσις πρὸς ματαίωσιν τῆς κατασκευῆς τῆς ὁδοῦ Πατρῶν — Κορίνθου καὶ προτίμησιν τῆς ὁδοῦ Ναυπάκτου —Ἰτεῶν —Λουτρακίου, ὁπωσδήποτε ὅμως, ἐπειδὴ τίποτε δὲ πρέπει νὰ ἀποκλείεται, προκαλεῖ ποιάν τινα ἀνησυχίαν τὸ γεγονὸς ὅτι πολὺ κακῶς καὶ ἀδικαιολογήτως μέχρι στιγμῆς δὲν ἔχει προκηρυχθῆ ἡ δημοπράτησις τῶν ἔργων διὰ τὴν ὁδὸν Πατρῶν — Κορίνθου. Καὶ εἰς τὸ σημεῖον αὐτὸ ἀκριβῶς ἀνακύπτει ἡ εὐθύνη τῶν ἐκπροσώπων τῆς πόλεως, ὅπως δηλαδή, ἐντείνουν τὴν προσοχήν των καὶ ἀποτρέψουν ἐνδεχομένην ματαίωσιν κατασκευῆς τῆς ὁδοῦ.

Ὁπωσδήποτε ὅμως αἱ διατυπωθεῖσαι διαμαρτυρίαι εἶχον καὶ τὴν εὐχάριστον πλευράν των. Συνίσταται δὲ αὕτη εἰς τὸ ὅτι πολλοὶ εἰδικοί, μηχανικοὶ καὶ ἄλλοι, ἐπανέφερον δι' ἐπιστολῶν των πρὸς τὸν ἀθηναϊκὸν τύπον ἐπὶ τάπητος τὸ θέμα τῆς κατασκευῆς γεφύρας εἰς τὸ στενὸν Ρίου —Ἀντιρρίου καὶ προτείνουν τὴν ἔναρξιν μελέτης τοῦ θέματος, διότι ἀργὰ ἢ γρήγορα, ἡ τοιαύτη σύνδεσις τῆς Στερεᾶς μὲ τὴν Πελοπόννησον θὰ καταστῇ ἀναγκαιοτάτη, ὄχι λόγῳ κινδύνων διακοπῆς ἑκάστοτε τῆς θαλασσίας συγκοινωνίας ἀλλὰ λόγῳ αὐξήσεως τοῦ ἀριθμοῦ τῶν τροχοφόρων.

Δέον νὰ σημειωθῇ δὲ ὅτι τὸ θέμα δὲν εἶναι νέον (ὁ «Ἐθνικὸς Κῆρυξ» ἔχει ἀπὸ τετραετίας ἀσχοληθῆ μὲ τὸ θέμα τῆς γεφυρώσεως μεταξὺ Ρίου—Ἀντιρρίου) καὶ ὅτι ὄχι μόνον ἡ περίπτωσις κατασκευῆς γεφύρας ἔχει προβλεφθῆ, ἀλλὰ ἀκόμη καὶ ἡ διάνοιξις ὑπογείου (ὑποθαλασσίου) τοῦννελ καὶ ὅτι σχετικὴ μελέτη ἔχει συνταχθῆ ἤδη κατόπιν πρωτοβουλίας τῆς Ἐθνικῆς Τραπέζης τῆς Ἑλλάδος.

Κατὰ τὴν χθεσινὴν πρώτην ὁμιλίαν του

Ο κ. Α. ΠΑΠΑΝΔΡΕΟΥ ΩΜΙΛΗΣΕ ΧΘΕΣ ΠΕΡΙ ΚΡΑΤΟΥΣ ΚΑΙ ΟΙΚΟΝΟΜΙΚΗΣ ΑΝΑΠΤΥΞΕΩΣ

Ἁπλοῦς, σαφής, εἰλικρινὴς καὶ πειστικὸς

Εἰς τὴν αἴθουσαν τοῦ Συλλόγου Εἰσαγωγικοῦ Ἐμπορίου, ἐπραγματοποιήθη χθὲς τὴν πρωΐαν ἡ διάλεξις τοῦ καθηγητοῦ καὶ διὰ πρώτην φορὰν ὑποψηφίου τοῦ Συνδυασμοῦ τῆς Ἑνώσεως Κέντρου εἰς τὸν Νομὸν Ἀχαΐας κ. Ἀνδρ. Παπανδρέου, υἱοῦ τοῦ ἐπιφανοῦς μας συμπολίτου καὶ ἀρχηγοῦ τῆς Ε. Κ. κ. Γεωργ. Παπανδρέου.

Ἡ αἴθουσα ἦτο κατάμεστος συμπολιτῶν, ταυτοχρόνως ὅμως, δεῖγμα καὶ αὐτὸ τοῦ προκληθέντος ἐνδιαφέροντος, εἶχεν ὑπερπληρωθῆ καὶ τὸ χὼλλ τοῦ κτιρίου, ἔνθα εἶχε τοποθετηθῆ καὶ μεγαφώνων, ἔτι δὲ μερικῶς καὶ ἡ κλῖμαξ.

Ὁ κ. Παπανδρέου ὡμίλησε μὲ ἁπλότητα, σαφήνειαν καὶ πειστικότητα, χωρὶς ρητορικὰς ἐκφράσεις, ἀναπτύξας τὸ θέμα «Τὸ Σύγχρονον Κράτος καὶ ἡ οἰκονομικὴ ἀνάπτυξις». Ἐπρόκειτο περὶ θέματος καθαρῶς οἰκονομικοῦ, ὡς ἐκ τοῦ δὲ ὁ ὁμιλητὴς εἰς ἐλαχίστας περιπτώσεις ὑπεισῆλθε καὶ εἰς πολιτικὰ θέματα ἂν καὶ κατ' ἐπανάληψιν διετύπωσε καὶ φράσεις, αἱ ὁποῖαι εἶχουν λεχθῆ κατὰ καιροὺς καὶ ὑπὸ τοῦ πατρός του. Μία τοιαύτη φράσις ἦτο π. χ. ὅτι λόγῳ κακῆς κατανομῆς τοῦ ἐθνικοῦ εἰσοδήματος κατὰ τὴν διαρρεύσασαν δεκαετίαν οἱ πλούσιοι ἔγιναν πλουσιώτεροι καὶ οἱ πτωχοὶ πτωχότεροι». Ἦτο μία φράσις ἡ ὁποία ἐχειροκροτήθη λόγῳ τῆς πολιτικῆς σημασίας της, ὅπως ἐπίσης καὶ ἡ τελευταία φράσις μὲ τὴν ὁποίαν ἔκλεισε τὴν ὁμιλίαν του, ὅτι «ὅλοι πρέπει νὰ γίνωμεν στρατιῶται τῆς 'δημοκρατίας».

ΤΙ ΥΠΕΣΤΗΡΙΞΕΝ

Ὁ κ. Ἀνδρ. Παπανδρέου ὑπεστήριξε βασικῶς, ὑπὸ τὴν ἰδιότητά του ὡς οἰκονομολόγου, ὅτι διὰ νὰ ὑπάρξῃ ἀνάπτυξις οἰκονομικὴ καὶ δὴ ἐν ὄψει τῆς συνδέσεως τῆς χώρας μὲ τὴν Κοινὴν Ἀγορὰν ἀπαιτοῦνται τὰ ἑξῆς πράγματα: Προγραμματισμός, ἐκσυγχρονισμὸς τοῦ Κράτους καὶ Δημοκρατία δυτικοῦ τύπου, ἤτοι πολιτική, κοινωνικὴ καὶ οἰκονομική.

Εἰδικώτερον ὁ ὁμιλητὴς ὑπεγράμμισε τὰ κάτωθι:

1) Ἡ σύνδεσις τῆς Ἑλλάδος μὲ τὴν Κοινὴν Ἀγορὰν προσλαμβάνει οὐσιαστικὴν ἔννοιαν μόνον ἂν γίνῃ συνείδησις ὅλων ὅτι πρόκειται περὶ πορείας ἀγῶνος διὰ τὴν κατάκτησιν βιοτικοῦ ἐπιπέδου ὁμοίου μὲ τὸ τῶν δυτικῶν χωρῶν.

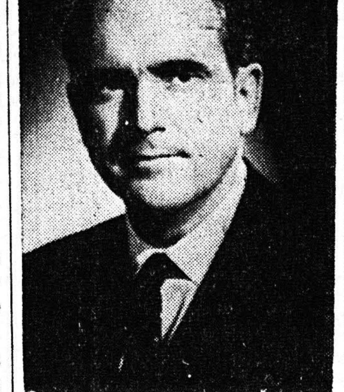

Ο κ. Α. Γ. ΠΑΠΑΝΔΡΕΟΥ

2) Δημοκρατία σημαίνει νὰ κυβερνᾷ ἡ πλειοψηφία καὶ ἡ μειοψηφία ὄχι μόνον νὰ ἐλέγχῃ ἀλλὰ νὰ προσπαθῇ διὰ τῆς πειθοῦς νὰ γίνῃ πλειοψηφία. Ἐπιπροσθέτως ἀπαιτεῖται ὁ καθορισμὸς στόχων εἰς τὸν κοινωνικὸν τομέα, (ὑγεία, στέγασις κλπ)., ἔτι δὲ καὶ ἡ ἐφαρμογὴ οἰκονομικῆς δημοκρατίας, ἤτοι ταυτόχρονος ἀνάπτυξις τοῦ ἐθνικοῦ εἰσοδήματος, καὶ τῆς δικαίας κατανομῆς του. Κατὰ τὴν διαρρεύσασαν δεκαετίαν τοῦτο δὲν ἐγένετο. Διότι εἴχομεν μὲν ἀνάπτυξιν τοῦ ἐθνικοῦ εἰσοδήματος, ὄχι ὅμως καὶ δικαίαν κατανομήν του. Ἀλλέως πῶς οἱ πλούσιοι ἔγιναν πλουσιώτεροι καὶ οἱ πτωχοὶ πτωχότεροι. Ἀπόδειξις: Ἡ μείωσις τῆς συμμετοχῆς τῶν ἀγροτῶν καὶ ἐργατῶν εἰς τὸ αὐξανόμενον εἰσόδημα καὶ τὸ ὅτι τὸ εἰσόδημα τῶν ὀρεινῶν πληθυσμῶν ἰσοδυναμεῖ πρὸς τὸ 1)7 τοῦ εἰσοδήματος τῶν Ἀθηναίων.) Ἡ αὔξησις τῶν εἰσοδημάτων ἑνὸς Σεΐχου χωρὶς αὔξησιν τῶν εἰσοδημάτων καὶ τῶν Βεδουΐνων, τοῦ λαοῦ, οὐδόλως σημαίνει ὅτι τὸ Σεϊχᾶτον αὐτὸ προοδεύει οἰκονομικῶς.

3) Κατὰ τὴν διαρρεύσασαν δεκαετίαν ηὐξήθηκαν αἱ εἰσαγωγαὶ καὶ ἐμειώθησαν αἱ ἐξαγωγαί. Οὕτω ἔχομεν φθάσει εἰς τὸ πρωτάκουστον σημεῖον νὰ ἐπιδιώκωμεν οἰκονομικὴν ἀνάπτυξιν καὶ ταυτοχρόνως νὰ μειώνωμεν τὰς βιομηχανικὰς ἐπενδύσεις ἀπὸ 20% τὸ 1955 εἰς 9% τὸ 1962. Εἰς τὸν βιομηχανικὸν κλάδον δὲν ὑπῆρξε οὐδεὶς προγραμματισμός. Ηὐνοήθησαν οἱ φίλοι καὶ τὰ εἰδικὰ συμφέροντα.

4) Ἡ ἀνάγκη τοῦ προγραμματισμοῦ καὶ τῆς ἱεραρχήσεως τῶν ἐκτελεστέων ἔργων προκύπτει, ὄχι διότι εἶναι ἐκ τῶν ὧν οὐκ ἄνευ, ἀλλὰ μόνον καὶ μόνον διότι ἡ Ἑλλὰς ἀπεφάσισε νὰ φθάσῃ ἐντὸς 30ετίας ἐκεῖ ὅπου αἱ Δυτικαὶ Χῶραι ἔφθασαν, χωρὶς προγραμματισμούς, βεβαίως, ἐντὸς 200 ἐτῶν. Χρειάζεται ἐπίσης στρατηγικὴ βάσει τῆς ἱεραρχήσεως τῶν σκοπῶν καὶ τῆς ἐρεύνης τῶν δεδομένων, ἤτοι διαπιστώσεως τῶν διατιθεμένων πόρων κλπ.

5) Ἀλλὰ καὶ ἡ ἔρευνα εἶναι θέμα Παιδείας, καὶ προσοχὴ εἰς τὴν Παιδείαν δὲν ἐπεδείχθη μέχρι τοῦδε. Ἡ ἔρευνα ἐπίσης δὲν εἶναι θέμα τῶν ὑπουργείων καὶ τῆς Διοικήσεως, ἀλλὰ τῶν ἰνστιτούτων. Μέχρι τοῦδε δὲν ὑπῆρξε προγραμματισμός. Ὑπῆρξε κατάλογος ἔργων. Καὶ αὐτὸ τὸ Ὑπουργεῖον Συντονισμοῦ ἦτο ἕνα ἀκόμη ἐμπόδιον, δύο ἀκόμη ὑπογραφαὶ καὶ δύο ἀκόμη ἑβδομάδων καθυστέρησις.

6) Κατὰ τὴν δεκαετίαν ἐπετεύχθη πρόοδος εἰς τὴν ἀνάπτυξιν τῆς ἰδιωτικῆς δραστηριότητος. Περαιτέρω πρόοδος θὰ σημειωθῇ διὰ τῆς ἐπιτελουμένης ἐργασίας ὑπὸ τῶν Ὑπηρεσιῶν Περιφερειακῆς Ἀναπτύξεως.

7) Οἱ δημόσιοι ὑπάλληλοι πρέπει νὰ ἀμειφθοῦν καλλίτερον ἵνα μὴ ὑπάρχουν συναλλαγαὶ καὶ ἵνα οὕτω καὶ τὸ Κράτος ἵσταται εἰς τὸ ὕψος του.

8) Μία τῶν σπουδαιοτέρων ἐπενδύσεων εἶναι καὶ ὁ ἄνθρωπος. Καὶ ὡς ἐπένδυσις εἶναι καὶ μέσον καὶ σκοπός.

9) Ἡ Παιδεία δὲν εἶναι κατανάλωσις οἰκονομολογικῶς. Εἶναι καὶ αὐτὴ παραγωγικὴ ἐπένδυσις.

10) Ἐπιβάλλεται ἡ ἐξάλειψις τῆς γραφειοκρατίας, διότι εἶναι ἐχθρὸς καὶ τῶν ἰδιωτῶν καὶ τοῦ Δημοσίου.

Ὁ κ. Α. Παπανδρέου κατέληξεν ἐν μέσῳ χειροκροτημάτων, τονίζων, ὅτι διὰ νὰ ἐπιτευχθῇ ἡ σύνδεσις τῆς Ἑλλάδος μὲ τὴν Κοινὴν Ἀγορὰν χρειάζονται καὶ χρόνος καὶ προσπάθειαι καὶ θυσίαι. Μόνον ἔτσι θὰ ἐπιζήσωμεν.

Η ΚΑΛΛΙΤΕΧΝΙΚΗ κ. ΠΝΕΥΜΑΤΙΚΗ ΚΙΝΗΣΙΣ

Τοῦ κ. Π. ΠΑΠΑΕΥΘΥΜΙΟΥ

Τὴν ἑσπέραν τῆς Παρασκευῆς ἐγκαινιάσθη εἰς τὴν μεγάλην ἰσόγειον αἴθουσαν τῆς «Δ. Βιβλιοθήκης» ἡ Ἔκθεσις ζωγραφικῆς τοῦ ἐκλεκτοῦ συμπολίτου ζωγράφου κ. Χαρ. Παλαιολόγου. Ἕνας μεγάλος ἀριθμὸς ἀπὸ μεγάλα καὶ μικρὰ ἔργα καὶ συγκεκριμένως ὑπὲρ τοὺς 80 πίνακας διαφόρων θεμάτων ποὺ συγκεντρώνουν ἐνδιαφέρον ἰδιαιτέρων ἀξιώσεων, ἀποτελοῦν τὴν νέαν προσφορὰν τοῦ Πατρινοῦ ζωγράφου ὁ ὁποῖος ἐμφανίζεται καὶ αὐτὴν τὴν φορὰν αἰσθητῶς βελτιωμένος ὥστε νὰ ἔχῃ πλέον προχωρήσει καὶ νὰ θεωρῆται ὡς εἷς ἐκ τῶν καλλιτέρων τῆς πόλεώς μας.

Χαρακτηριστικὸν τῆς ἐπιτυχίας τῆς ἐν λόγῳ ἐκθέσεως ὑπῆρξεν ὁ μεγάλος ἀριθμὸς τῶν ἐπισκεπτῶν οἱ ὁποῖοι τόσον κατὰ τὴν ἡμέραν τῶν ἐγκαινίων ὅσον χθὲς καὶ προχθὲς ἐξεφράζοντο ὅσον ὀλίγας φορὰς κολακευτικώτατα καὶ ἐξεδήλωνον τὸν ἐνθουσιασμόν των διὰ τὸν καλλιτέχνην.

Ἡ ἔκθεσις θὰ παραμείνῃ ἀνοικτὴ μέχρι τῆς 28ης Ἰανουαρίου.

ΔΙΑΛΕΞΕΙΣ

Κατὰ τὴν σημερινὴν συγκέντρωσιν τοῦ Ὁμίλου «Λαϊκῶν Ἀναγνωστηρίων» θὰ ὁμιλήσῃ ὁ καθηγητὴς τῆς φιλολογίας κ. Α. Μπελεζίνης μὲ τὸ θέμα: «Ὁ πεζὸς λόγος τοῦ Γεωργίου Σεφέρη».

ΘΕΑΤΡΙΚΑ

ΗΛΙΟΠΟΥΛΟΣ — ΦΩΤΟΠΟΥΛΟΣ

Ὁ γνωστὸς Ἀθηναϊκὸς θίασος τῶν δημοφιλῶν κωμικῶν κ.κ. Ντ. Ἠλιοπούλου καὶ Μίμη Φωτοπούλου ἀπὸ σήμερον καὶ μέχρι τῆς προσεχοῦς Κυριακῆς θὰ ἐμφανίζεται εἰς τὸ κινηματοθέατρον «Πάνθεον». Τὸ ἐναρκτήριον ἔργον θὰ ἀποτελέσῃ ἡ καινούργια ἐπιτυχία τοῦ κ. Στ. Φωτιάδη «Ναυαγοσῶστες» ἐνῷ ἀπὸ τῆς ἑσπέρας τῆς Πέμπτης θὰ ἀνεβασθῇ ἡ κωμωδία ποὺ ἐπαίζετο μέχρι χθὲς εἰς τὸ θέατρον «Διάνα» τῶν Ἀθηνῶν «Ἐμίρης καὶ Κακομοίρης».

Εἰς τὸν ἐν λόγῳ θίασον ἐκτὸς τῆς διάδος τῶν κωμικῶν θιασαρχῶν καὶ τοῦ κ. Χρ. Τσαγανέα ὁ ὁποῖος ἔχει τὴν καλλιτεχνικὴν διεύθυνσιν συμμετέχουν αἱ κυρίαι ΠόπηΛάζου, Νίτσα Τσαγανέα, Βάσω Μεριδιώτου, Ἀντιγόνη Κουκούλη καὶ Λίτσα Γκαλίτσου ὡς καὶ οἱ κ.κ. Λαυρ. Διανέλλος, Ἐρ. Κονταρίνης, Δ. Χοπτήρης, Ἀλ. Σμόνος Γ. Γρηγορίου κ. ἄ.

Ο ΘΙΑΣΟΣ ΑΝΑΛΥΤΗ

Ἐν τῷ μεταξὺ χθὲς μὲ τὴν γαλλικὴ κωμωδία «Ἕνα ἔξυπνο Κορίτσι» ἔληξαν αἱ ἐνταῦθα παραστάσεις τοῦ θιάσου κ.κ. Ἀναλυτῆ —Ρηγοπούλου οἱ ὁποῖοι ἐνεφανίσθησαν τὸ τελευταῖον ἑπταήμερον μὲ μεγάλην ἐπιτυχίαν εἰς τὸ «Δημοτικόν».

Ὁ θίασος Ἀναλυτῆ —Ρηγοπούλου ἀπὸ σήμερον ἐμφανίζεται εἰς τὸν Πύργον.

ΠΑΙΔΙΚΗ ΠΑΡΑΣΤΑΣΙΣ

Χθὲς τὴν πρωΐαν εἰς τὸ «Δημοτικὸν» ἡ ἐνταῦθα πρώτη ὁμὰς τοῦ Σώματος Ἑλληνίδων Ὁδηγῶν ἐπραγματοποίησε τὴν παράστασιν τοῦ παραμυθοδράματος «Τὸ κλειδὶ τῆς Μοίρας» μὲ τὴν συμμετοχὴν μεγάλου ἀριθμοῦ μικρῶν