Ὁ κ. Τάσης Δρούλιας

Ἐμφανίζεται ἐνώπιαν τῶν ψηφοφόρων τοῦ Νομοῦ Ἀχαΐας ἔχων ἕνα πλούσιον παρελθὸν πλήρους δράσεως. Εἰς τὴν Βουλὴν δὲν ἐδίσταζε νά ἀγωνίζεται κατὰ παντὸς Νομοσχεδίου, ὅπερ δὲν ἦτο σύμφωνον μὲ τὸ συμφέρον τῶν ἀσθενεστέρων τάξεων. Μετέφερε πολλάκις τὴν φωνὴν τῆς Ἑλλάδος εἰς Διεθνεῖς χώρους ὅπου διεκρίνετο ὑψιστα συμφέροντα τοῦ Ἔθνους. Ἡ ἀναγνώρισις τοῦ ἔργου τοῦ κ. Δρούλια ἐγένετο διὰ τῆς ἐκλογῆς του ἐπὶ τέσσαρας βουλευτικὰς περιόδους.

Ὁ κ. Φωκίων Ζαΐμης

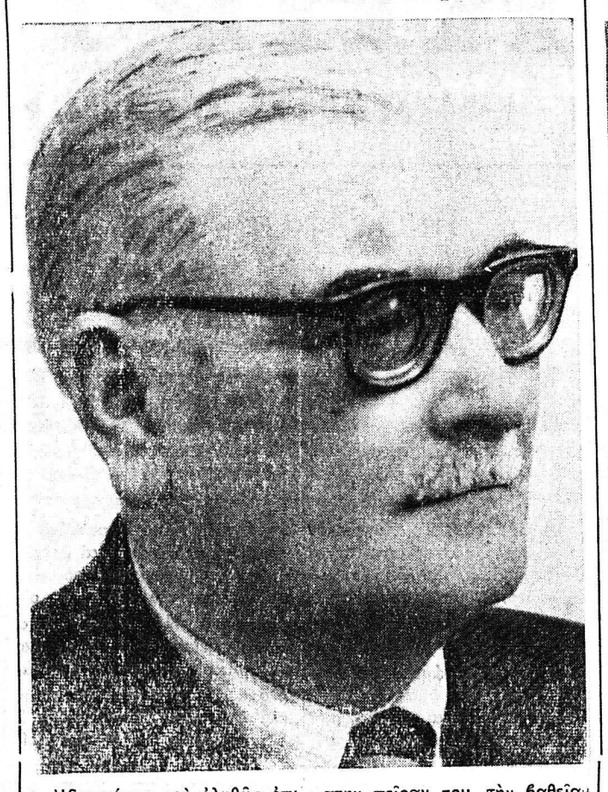

Ἰδιαιτέρως καὶ ἀληθῶς ἐπιβλητικὴ προβάλλει εἰς τὸν συνδυασμὸν τῆς Ἑνώσεως Κέντρου Νομοῦ Ἀχαΐας, ἡ προσωπικότης τοῦ κ. ΦΩΚΙΩΝΟΣ ΖΑΪΜΗ. Εἶναι ὁ ἀκτινοβολῶν πολιτικὸς ἀνήρ, ὁ ὁποῖος ἀπὸ νεαρὰς ἡλικίας ἀπεδύθη εἰς ἀγῶνας διὰ μίαν καλλιτέραν διαβίωσιν τοῦ Ἑλληνικοῦ λαοῦ, χρησιμοποιῶν ὡς ὅπλα ἀκαταμάχητα ἤδη τὴν μεγίστην πεῖραν του, τὴν βαθεῖαν κρίσιν του καὶ τὴν ὀξυτάτην διορατικότητά του, προσόντα τὰ ὁποῖα τόν καθιστοῦν ἱκανὸν διὰ τὴν διεύθυνσιν ὅλων τῶν τομέων τῆς κρατικῆς δραστηριότητος. Σταυρός προτιμήσεως πρός τὸν κ. Φ. ΖΑΪΜΗΝ, σημαίνει καὶ τιμὴν δι' ἐκεῖνον ὅστις ἀποφασίζει νὰ ψηφίση τὸν ἐκλεκτὸν πολιτικὸν ἄνδρα.

Ὁ κ. Βασ. Πιλάλης

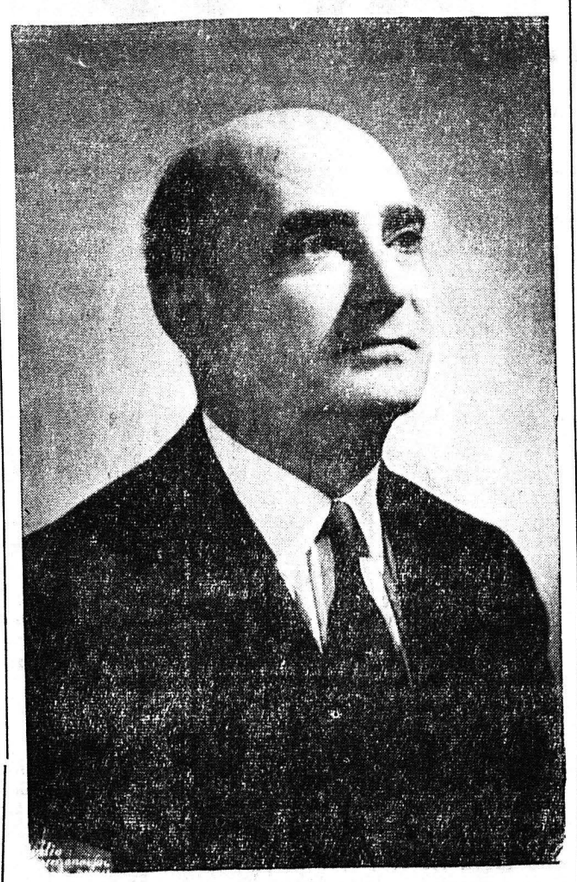

Μέ ἐκδηλώσεις βαθείας ἱκανοποιήσεως οἱ κάτοικοι τοῦ Νομοῦ Ἀχαΐας ὑπεδέχθησαν τὴν ὑποψηφιότητα τοῦ διακεκριμένου νομικοῦ κ. ΒΑΣΙΛ. ΠΙΛΑΛΗ εἰς τὸν συνδυασμὸν τῆς ΕΡΕ καὶ μέ ἐκδηλώσεις χαρᾶς τὸν ὑποδέχονται παντοῦ ὅπου ἐμφανίζεται ἵνα ἀναλύση διὰ τῆς ρητορικῆς του δεινότητος τὸ πρόγραμμα τῆς ΕΡΕ., καὶ γενικώτερον τὴν ἀποστολὴν καὶ τὰς ἐπιδιώξεις τῆς ἐθνικόφρονος παρατάξεως Ὡς ἐκ τούτου θεωρεῖται βέβαιον, ὅτι πάντες θὰ ἐργασθοῦν μὲ φανατισμὸν καὶ ἐπιμονὴν διὰ νὰ ἐπιτευχθῆ ἡ ἐκλογὴ τοῦ κ. ΒΑΣ. ΠΙΛΑΛΗ, διότι πάντες γνωρίζουν ἐπίσης ὅτι ὁλόκληρος ὁ Νομὸς πολλὰ ἔχει νὰ ὠφεληθῆ ἀπὸ τὸν ἐξαίρετον ἐπιστήμονα καὶ τὸν πιστὸν καὶ ἄγνὸν πολιτικόν.

ΔΙΑΚΗΡΥΞΙΣ

Ἡ Ὑπηρεσία Περιφερειακῆς Ἀναπτύξεως Πελοποννήσου (Υ.Π.Α.Π.)

Διακηρύττει ὅτι:

Ἐκτίθεται εἰς τακτικὸν μειοδοτικὸν διαγωνισμὸν δι' ἐνσφραγίστων προσφορῶν ἐνεργηθησόμενον τὴν 28ην Φεβρουαρίου 1964 ἡμέραν Παρασκευὴν καὶ ὥραν 11.00′ — 12.00′ ἐν τοῖς γραφείοις τῆς Υ.Π.Α.Π. ἡ ἀνάδειξις προμηθευτοῦ ἢ προμηθευτῶν) ΓΡΑΦΙΚΩΝ ΕΙΔΩΝ καὶ ΕΙΔΩΝ ΣΧΕΔΙΑΣΤΗΡΙΟΥ διὰ τὰς ἀνάγκας τῆς Ὑπηρεσίας κατὰ τὸ οἰκ. ἔτος 1964.

Οἱ ὅροι εἰσὶ κατατεθειμένοι εἰς τὰ γραφεῖα τῆς Υ.Π.Α.Π., ἔνθα οἱ ἐνδιαφερόμενοι προσερχόμενοι καθ' ἑκάστην δύνανται νὰ λαμβάνωσι γνῶσιν.

Ο ΔΙΕΥΘΥΝΤΗΣ
Α. Γ. ΚΑΡΡΑΣ

ΔΙΑΚΗΡΥΞΙΣ

Ἡ Ὑπηρεσία Περιφερειακῆς Ἀναπτύξεως Πελοποννήσου (Υ.Π.Α.Π.)

Διακηρύττει ὅτι:

Ἐκτίθεται εἰς τακτικὸν μειοδοτικὸν διαγωνισμὸν δι' ἐνσφραγίστων προσφορῶν, ἐνεργηθησόμενον τὴν 27ην Φεβρουαρίου 1964 ἡμέραν Πέμπτην καὶ ὥραν 11.00′ — 12.00′ ἐν τοῖς γραφείοις τῆς Υ.Π.Α.Π. ἡ ἀνάδειξις ἐργολάβου ἐκτυπώσεως φωτοτυπιῶν διὰ τὰς ἀνάγκας τῆς Ὑπηρεσίας κατὰ τὸ οἰκ. ἔτος 1964.

Οἱ ὅροι εἰσὶ κατατεθειμένοι εἰς τά γραφεῖα τῆς Υ.Π.Α.Π. ἔνθα οἱ ἐνδιαφερόμενοι προσερχόμενοι καθ' ἑκάστην δύνανται νὰ λαμβάνωσι γνῶσιν.

Ο ΔΙΕΥΘΥΝΤΗΣ
Α. Γ. ΚΑΡΡΑΣ

Ο κ. ΧΡ. ΜΙΧΑΛΟΣ

Δέν ἀποτελεῖ κάτι τὸ νέον. Ἀποτελεῖ πλέον πεποίθησιν καὶ συνείδησιν τῶν κατοίκων τοῦ Νομοῦ Ἀχαΐας, ὅτι τὴν μεγαλυτέραν ἀκτινοβολίαν συμπαθειῶν ἐξ ὁλοκλήρου τοῦ συνδυασμοῦ ΕΡΕ—Προοδευτικῶν ἐκπέμπει μέ μετριοφροσύνην ἀνάμικτον ρεαλισμοῦ αὐτὴν τὴν στιγμὴν ὁ κ. Χρ. Μίχαλος. Ξεκίνησε τὰ πρῶτα του πολιτικὰ βήματα σχεδὸν σὰν ἄγνωστος. Καὶ ἐντὸς διετίας ἐπέτυχεν ὅ,τι πολὺ δυσκόλως καὶ ὄχι πάντοτε ἐπιτυγχάνουν ὡς πολιτευταί. Ἐπέτυχε νὰ γίνη πολιτικὸν κεφάλαιον καὶ πλέον αὐτοῦ, κατώρθωσε νὰ προσελκύση τὴν προσοχὴν τῆς κομματικῆς ἡγεσίας εἰς τὴν προσπάθειάν της νὰ ἐξασφαλίση τὴν συμμετοχὴν τοῦ κ. Μίχαλου εἰς τὸν συνδυασμὸν της.

Ἐν ὁλίγοις ἡ Κοινὴ Γνώμη εἰς τὸν Νομὸν Ἀχαΐας γνωρίζει σαφῶς καὶ τὸ ἔχει διαπιστώσει μὲ εὐχαρίστησιν, ὅτι ὁ κ. Χρ. ΜΙΧΑΛΟΣ δὲν λαμβάνει ἀπὸ τὴν παράταξιν εἰς τὴν ὁποίαν ἐτάχθη ἀλλὰ δίδει. Καὶ εἶναι φανερὸν ὄχι μόνον οἱ Προοδευτικοί, ἀλλὰ οἱ ὁπαδοὶ τῆς ΕΡΕ θὰ ψηφίσουν εἰς τὸν κ. Μίχαλον τὸν ... ρὸ τῆς προτιμήσεώς του ... ἐκδηλοῦντες τὴν ἐμπ... των καί πρὸς τὸν κ. Σ... κεζίνην καὶ τὴν πίστ... εἰς τὰ ἰδεώδη τῆς ἐθνικ... ρατάξεως τῆς Ε. Ρ... κ. Μίχαλος δέν εἶναι ... νον ὁ ἄξιος καὶ ἐπιτυ... γωνιστής τῆς ζωῆς, ἀλλ... τοχρόνως ὁ νέος πολ... καί ὁ ἄψογος ἀπὸ ἀπ... ἤθους. Ὁ Νομὸς Ἀχαΐ... χει πολλὰ νὰ κερδίση ἀπ... κ. Μίχαλον. Καὶ διὰ τοῦ... αὐτὸν θὰ πρέπει οἱ φ... ἀθρόως νὰ τὸν ὑπερψ...

ΜΕ ΤΟ ΜΑΤΙ ΚΑΙ Τ' ΑΥΤΙ

Μὲ κάθε μέσο μεταδίδονται οἱ ὑποσχέσεις τῶν ἀρχηγῶν. Οἱ ἐφημερίδες γράφουν τοὺς λόγους τους, τονίζουν τὶς ἐπαγγελίες τους καὶ ὑπογραμμίζουν τά... εὐεργετικὰ μέτρα, ποὺ θὰ λάβη, σὰν θάρθη στὴν ἀρχὴ, τὸ κόμμα τους. Καὶ ἀγάλλεται ἡ ψυχὴ τῶν ὀπαδῶν κι' ἀρχίζει ἡ...διεύρυνσις τῶν μέτρων κατὰ τὴ δική τους ἀντίληψι. Τὰ φερέφωνα τῶν παρατάξεων παίρνουν τὸ σύνθημα ἀτόφιο. Τὸ χωρίζουν ὅμως σὲ τεμάχια καθὼς προχωράνε γιὰ τὴ φάμπρικα. Καὶ τὸ πλάθουν στὰ μέτρα τῆς ἀνάγκης τοῦ ἐργάτη. Αὔξησι στοὺς κλωστοϋφαντουργούς, λένε στὶς καλτσοβιομηχανίες καὶ στὰ ὑφαντουργεῖα. Στὰ ταμπάκικα μιλάνε γιὰ ἐπίδομα ἀνθυγιεινὸ καὶ στοὺς ὁδοκαθαριστὲς γιὰ μάσκες! Βρίσκουν τὴν «Ἀχίλλειο πτέρνα» καθενὸς καὶ πασσάρουνε παραμύθια...

⁂

Τοῦ κομματικοῦ κράχτη τὰ πλοκάμια ἁπλώνονται παντοῦ. Τρυπώνουν σὲ γραφεῖα, μπαίνουν σ' ἐκκλησές, φουσκώνουν ἐλπίδες, ἀνάβουν καρδιές. Ἀγωνίζεται ὁ λαοπλάνος νὰ φτάση ἡ φωνὴ του καὶ στὸ γιαπί. Ν' ἀκούση καὶ κεῖνος ὁ νέος μὲ τὸ κόκκινο μαντῆλι στὸ λαιμό, τὶ θὰ δώση καὶ ὀτὸν οἰκοδόμο ὁ ἀρχηγός! Μὰ παίρνει ὁ ἀέρας τὴ λαλιὰ καὶ δὲ φτάνει στὴ σκαλωσά. Ἂν καὶ ἡ δυσκολία δὲν εἶναι μονο σ' αὐτό. Ἔχει καὶ τὶς δικές του ἀντιλήψεις, βλέπεις, ὁ ἐργάτης τῆς οἰκοδομῆς. Θὲς τὸ ὕψος ξελαμπικάρει τὸ μυαλό του, θὲς τ' ἀγιάζι τοῦ σκληραίνει τὴν ἀκοή. Ὅ,τι κι' ἂν πῆς, ἡ ἀλήθεια εἶναι πὼς τοῦτος ὁ νέος ὁ καλουπιτζῆς, δὲν συγκινεῖται ἀπ' τοῦ κομματικοῦ πράχτορα τὸ τροπάρι. Σιγοσφυρίζει ἀδιάφορα, σὲ κάθε κέλευσμα τῆς σειρήνας. Καὶ σιγοτραγουδᾶ τὸ δικό του σκοπό. Τ' ὄμορφο τραγοῦδι τῆς ἀναμονῆς, τῆς ἀπαντοχῆς τὰ λόγια ψέλνει...

⁂

Σὲ τούτη τὴν προεκλογικὴ περίοδο καὶ πόσα δὲν ἀκούστηκαν καὶ τὶδὲν ὑποσχέθηκαν! Κάθε τάξι, κάθε κλάδος καὶ κάθε σωματεῖο εὗρε τώρα τὸν ἔνθερμο ὑποστηρικτὴ τῶν αἰτημάτων του. Γιὰ ὅλους κάτι καλύτερο ὑποσχέθηκαν οἱ ἀρχηγοί. Κι' αὐξήσεις, καὶ συνταξιοδοτήσεις, καὶ γιατροὺς καὶ φάρμακα. Σχολεῖα, δασκάλους, δωρεὰν Παιδεία, τσάμπα θρησκεία. Οἱ πάντες θὰ φᾶνε, ὅλοι θὰ πιοῦνε!

Ἀλήθεια; ψέμματα; Ποιὸς ξέρει! Χωρταστικὰ εἶναι πάντωτα λόγια γιὰ ὅλους. Ἐκεῖνες ποὺ δὲν ἄκουσαν οὔτε ἕνα λόγο παρηγοριᾶς, ὁ κλάδος τῶν ἀνθρώπων ποὺ δὲ σκέφτηκαν οὔτε οἱ πολιτικοὶ ἀρχηγοὶ στὰ προεκλογικά τους παραμήθεια, εἶναι οἱ δοῦλες. Οἰκονόμες τὶς λένε, ὑπηρεσίες τὶς κράζουν, γκουβερνάντες —σὲ ὡρισμένη κατηγορία—τὶς φωνάζουν. Ὅπως καὶ νὰ τὶς ἀποκαλέσουνε τὸ σωστὸ εἶναι ἕνα: Σκλάβες. Γι' αὐτὲς δὲ χάραζε ἡ μέρα. Ζοῦν μόνες, στὰ σκοτάδια. Ψάχνουν γιὰ φῶς; Γιὰ φλαμπουργιάρη κι' ὁδηγό; Κάτι πρέπει νὰ ἀναζητοῦν. Γιὰ κάτι ἀσφαλῶς θὰ φροντίζουν. Ἴσως γιὰ ἥλιο!!!

Ο ΤΑΠΕΙΝΟΣ

«ΛΑΝΕΡ»

ΜΑΛΛΙΑ — ΟΡΛΟΝ — ΝΗΜΑΤΑ
ΕΙΣ ΤΙΜΑΣ ΕΡΓΟΣΤΑΣΙΟΥ
ΠΩΛΗΣΙΣ ΧΟΝΔΡΙΚΗ — ΛΙΑΝΙΚΗ
ΣΤΟ ΚΑΤΑΣΤΗΜΑ «ΕΡΓΟΧΕΙΡΟ»

ΧΑΪΚΑΛΗΣ

ΚΟΡΙΝΘΟΥ 244 —ΠΛΑΤΕΙΑ ΓΕΩΡΓΙΟΥ Α' ΤΗΛ. 52-60

Ο κ. ΙΩΑΝ. ΖΑΟΥΣΗΣ διωρίσθη γενικὸς γραμματὺς εἰς τὸ ὑπουργεῖον Συντονισμοῦ.

ΟΙ ΜΑΘΗΤΑΙ τοῦ Νευροκοπίου Δράμας κατῆλθον εἰς ἀπεργίαν διότι τὸ γυμνάσιόν των στερεῖται καθηγητῶν.

ΔΕΝ ΑΝΕΣΤΑΛΗ ἡ καταβολὴ τῶν αὐξήσεων εἰς τοὺς ἐκπαιδευτικοὺς τῶν διωτικῶν σχολείων, εἶπεν εἰς ἐκπροσώπους των ὁ κ. πρωθυπουργὸς. Ἀντιθέτως ἐπροτάθη εἰς τοὺς λυκειάρχας ἡ χορήγησις δανείων διὰ νὰ ἀνταποκριθοῦν εἰς τὰς ὑποχρεώσεις των αὐτάς.

ΕΚΠΤΩΣΕΙΣ 1-20 ΦΕΒΡΟΥΑΡΙΟΥ
ΑΙ ΕΚΠΤΩΣΕΙΣ ΤΟΥ ΚΑΤΑΣΤΗΜΑΤΟΣ
ΣΕΒΑΣΤΑΚΗ
ΕΙΝΑΙ ΕΝΑ ΔΩΡΟ! ΜΙΑ ΑΛΗΘΙΝΗ ΠΡΟΣΦΟΡΑ ΠΡΟΣ ΤΗΝ ΠΟΛΥΠΛΗΘΗ ΠΕΛΑΤΕΙΑΝ ΜΑΣ
ΥΠΟΔΗΜΑΤΑ ΑΝΔΡΙΚΑ - ΓΥΝΑΙΚΕΙΑ
ΚΟΡΙΝΘΟΥ ΕΡΜΟΥ, ΤΗΛ. 58—31

ΔΗΜΟΣ ΠΑΤΡΕΩΝ

ΑΝΑΚΟΙΝΩΣΙΣ

—Ἀνάρτησις τοῦ ὑπὸ τοῦ ὑπουργείου Δ. Ε. ἀποσταλέντος διαγράμματος ἐφαρμογῆς στοῶν καὶ ἐπιβολῆς νέων τοιούτων

Κατόπιν τῆς ὑπ' ἀριθ. 40) 23. 1.1963 ἀποφάσεως τοῦ Δημοτικοῦ Συμβουλίου, δι' ἧς ἀπεφασίσθη ἡ ἀνάρτησις τοῦ ὑπὸ τοῦ ὑπουργείου Δημοσίων Ἔργων ἀποσταλέντος διαγράμματος ἐφαρμογῆς στοῶν ἐπὶ τοῦ ἐγκεκριμένου σχεδίου τῆς πόλεως καὶ ἐφαρμογῆς νέων τοιούτων, ἐκτίθεται εἰς τὸ Δημοτικὸν Μέγαρον (τμῆμα Μελετῶν) τὸ ὡς ἄνω διάγραμμα καὶ παρακαλοῦνται οἱ ἐνδιαφερόμενοι ὅπως προσέλθωσι καὶ λάβωσι γνῶσιν τούτου, καθ' ἑκάστην ἡμέραν ἀπὸ 30)1)1964 (Πέμπτης) καὶ ἀπὸ ὥρας 10—12 π.μ., ὑποβάλωσι δὲ τὰς τυχὸν ἐνστάσεις — ὑπομνήματά των μέχρι τῆς 15ης Φεβρουαρίου ἐ.ἔ.

Ἐν Πάτραις τῇ 29)1)1964
Ὁ Δήμαρχος
Ν. Α. ΒΕΤΣΟΣ

Σύλλογος Καταστηματαρχῶν Ποδηλάτων «Η ΕΝΩΣΙΣ»

ΠΡΟΣΚΛΗΣΙΣ

Καλοῦμεν ἅπαντα τὰ μέλη τοῦ Συλλόγου καὶ μὴ, καθὼς καὶ πάντα ἰδιώτην κάτοχον Ποδηλάτου ἢ Μοτοποδηλάτου ὅπως σήμερον Δευτέραν 3ην Φεβρουαρίου καὶ ὥραν 8ην ἑσπερινὴν προσέλθωσιν ἄνευ ποδηλάτου ἢ Μοτοποδηλάτου εἰς τὰ γραφεῖα τῆς Ὁμοσπονδίας Ἐπαγγελματιῶν καὶ Βιοτεχνῶν ὁδὸς Μαιζῶνος ἀριθ 95 εἰς κοινὴν σύσκεψιν πρὸς λῆψιν ἀποφάσεων διά τήν κατάργησιν τῶν ἀπαγορευτικῶν διαταγῶν τοῦ ἐνταῦθα Ἀστυνομικοῦ Διευθυντοῦ περί κυκλοφορίας τῶν ποδηλάτων καὶ Μοτοποδηλάτων ἐπὶ τῶν ὁδῶν Γούναρη — Κορίνθου καὶ περιμετρικὴν πλατείας Γεωργίου Α'

Ἡ παρουσία ἀπάντων ἀπαραιτήτως

ΕΚ ΤΟΥ ΣΥΛΛΟΓΟΥ

ΑΝΑΚΟΙΝΩΣΙΣ
ΑΝΤΙΠΡΟΣΩΠΕΙΑ - POLYCOLOR

Εὐχαρίστως ἀνακοινοῦμεν ὅτι ἡ εἰδικευμένη (DEMONSTRATRICE) τῶν Γερμανικῶν ἐργοστασίων THERACHEMIE DUSSELDORF, θὰ παρέχη πληροφορίας καὶ συμβουλὰς διὰ τὴν περιποίησιν τῶν μαλλιῶν σας μὲ προϊόντα POLYCOLOR εἰς τὰ κάτωθι φαρμακεῖα καὶ καταστήματα καλλυντικῶν εἰς τὰς ἀντιστοίχους ἡμέρας.

1) Φαρμακεῖον Ἄντας Σπυροπούλου, Δευτέραν 3 Φεβρουαρίου μετὰ μεσημβρίαν, Τετάρτην 5 Φεβρουαρίου πρὸ μεσημβρίας.

2) Μυροπωλεῖον Ἀλ. Γκόφα, (Ἁγ. Νικολάου 27), Τρίτην 4 Φεβρουαρίου καθ' ὅλην τὴν ἡμέραν.

3) Φαρμακεῖον Σ. & Λ. Κουρλαμπᾶ (πλ. Γεωργίου 2), Πέμπτην 6 Φεβρουαρίου πρὸ μεσημβρίας.

4) Φαρμακεῖον Κουρλαμπᾶ—Κουτσινιώτη (Ἁγ. Νικολάου —Κορίνθου), Πέμπτην 6 Φεβρουαρίου μετὰ μεσημβρίαν.

5) Φαρμακεῖον Ἀν. Παπαδοπούλου (Κορίνθου 260), Παρασκευὴ 7 Φεβρουαρίου πρὸ μεσημβρίας.

6) Μυροπωλεῖον Ἀφῶν Τζόλα Μαιζῶνος 84 Παρασκευὴ 7 Φεβρουαρίου μετὰ μεσημβρίαν.

7) Φαρμακεῖον Κ. Πραγιάννη (Κορίνθου 266), Σάββατον 8 Φεβρουαρίου πρὸ μεσημβρίας.

Ἀποθήκη μετὰ παρακαταθήκης
ΠΛΑΤΕΙΑ ΓΕΩΡΓΙΟΥ Α' ἀρ. 20
ΕΙΔΗ ΚΟΜΜΩΤΗΡΙΟΥ
Γ. ΣΑΡΑΝΤΗΣ
ΤΗΛΕΦΩΝΟΝ 33—57
ΠΩΛΗΣΙΣ ΧΟΝΔΡΙΚΗ—ΛΙΑΝΙΚΗ

ΠΡΑΓΜΑΤΙΚΩΣ
ΜΕΓΑΛΑΙ ΕΚΠΤΩΣΕΙΣ
ΑΠΟ 1-20 ΦΕΒΡΟΥΑΡΙΟΥ
ΣΤΟ ΚΑΤΑΣΤΗΜΑ ΥΠΟΔΗΜΑΤΩΝ
Α. ΚΑΛΟΓΗΡΟΥ
ΑΓΙΟΥ ΝΙΚΟΛΑΟΥ 37
ΠΡΟΣΕΞΑΤΕ ΜΟΝΟΝ ΑΠΟ 1—20 ΦΕΒΡΟΥΑΡΙΟΥ

ΝΕΟΣ ΣΤΑΘΜΟΣ ΕΞΥΠΗΡΕΤΗΣΕΩΣ ΑΥΤΟΚΙΝΗΤΩΝ ΤΗΣ ΕΤΑΙΡΕΙΑΣ ΣΕΛΛ

Προχθὲς ἐτελέσθησαν τὰ ἐγκαίνια καὶ ἤρχισεν ἡ λειτουργία νέου σταθμοῦ ἐξυπηρετήσεως αὐτοκινήτων τῆς Ἑταιρίας ΣΕΛΛ εἰς τὴν ἔξοδον τῆς πόλεως, ἐπὶ τῆς νέας ἐθνικῆς ὁδοῦ Πατρῶν — Ἀθηνῶν.

Εἶναι σταθμὸς πρότυπος ἀνεγερθεὶς σύμφωνα μέ τὰς τελευταίας ὑποδείξεις τοῦ Ὑπουργείου Δημοσίων Ἔργων καὶ ὁ δεύτερος αὐτοῦ τοῦ εἴδους πού εὑρίσκεται ἐν λειτουργίᾳ εἰς ὁλόκληρον τὴν Πελοπόννησον καὶ τὴν Δυτικὴν Ἑλλάδα.

Ὁ πρῶτος τοῦ ἰδίου τύπου εἶναι ἐπίσης τῆς Ἑταιρίας ΣΕΛΛ καὶ εὑρίσκεται μεταξὺ τῆς πόλεως τῆς Κορίνθου καὶ τοῦ Ἰσθμοῦ.

ΕΥΧΑΡΙΣΤΗΡΙΟΝ

Πρὸς τὸν διακεκριμένον ἐπιστήμονα ἰατρὸν καὶ ἄνθρωπον, κύριον ΓΡΗΓΟΡΙΟΝ ΣΟΛΩΜΟΝ ἰατρὸν ὀρθοπεδικόν, ἐκφράζω τὰς ἀπείρους εὐχαριστίας μου καὶ τὴν εὐγνωμοσύνην μου, διότι ἐντὸς μικροτάτου χρονικοῦ διαστήματος μὲ ἔκανε καλὰ καὶ κυκλοφορῶ καὶ πάλιν, μετὰ ἀπὸ ἕνα σοβαρώτατο ἀτύχημα κατὰ τὸ ὁποῖον ἔσπασα τὸ πόδι μου. Τοιοῦτοι ἐπιστήμονες τιμοῦν τὸν ἰατρικὸν κόσμον καὶ τὴν πόλιν.

ΔΙΟΝ. ΖΑΦΕΙΡΟΠΟΥΛΟΣ

ΠΡΑΓΜΑΤΙΚΑΙ ΕΚΠΤΩΣΕΙΣ
ΜΟΝΟΝ ΣΤΟ ΚΑΤΑΣΤΗΜΑ
ΜΟΔΕΣ — ΝΕΩΤΕΡΙΣΜΟΙ
"ΚΟΚΕΤΤΑ"
ΜΑΙΖΩΝΟΣ 101
ΑΠΟ 1-20 ΦΕΒΡΟΥΑΡΙΟΥ

ΟΙ ΠΛΟΙΑΡΧΟΙ Β.Ν. Γ. Σπυρόπουλος καὶ Π. Παπαχρήστου ἀποστρατεύονται προαχθέντες εἰς ὑπονναύαρχους.

ΕΚΛΗΘΗΣΑΝ καὶ κατετάγησαν τὴν 28—30 Ἰανουαρίου στρατεύσιμοι τῆς ἀεροπορίας, κλάσεως 1945 καὶ παλαιοτέρων.

ΓΙΑ 20 ΗΜΕΡΕΣ ΞΕΠΟΥΛΗΜΑ
Στὰ εἴδη
Κ. ΜΑΡΟΥΣΗ
ΟΛΑ ΣΕ ΤΙΜΑΣ ΚΟΣΤΟΥΣ ΛΟΓΩ ΤΕΛΟΥΣ ΕΠΟΧΗΣ
ΣΤΟΥΣ ΑΦΟΥΣ ΤΣΑΒΑΛΑ
ΜΑΙΖΩΝΟΣ 115 ✶ ΑΓ. ΑΝΔΡΕΟΥ 157

ΛΕΣΧΗ ΤΟΥ ΣΤΡ... ΕΙΣ ΤΗΝ ΠΟΛΙΝ ΜΑΣ

Πληροφορούμεθα ὅτι ... τοῦ ΚΕΤΕΣ ἀπεστάλη ... φον πρὸς τὸν κ. Δήμαρχο... τὸ ὁποῖον ἀναφέρεται ... ἀνεγερθῆ ἐν Πάτραις ... Ἐνόπλων Δυνάμεων, ... παραχωρηθῆ εἰς κατ... θέσιν τὸ ἀναγκαῖον οἰκ...

ΚΟΣΜΟΣ

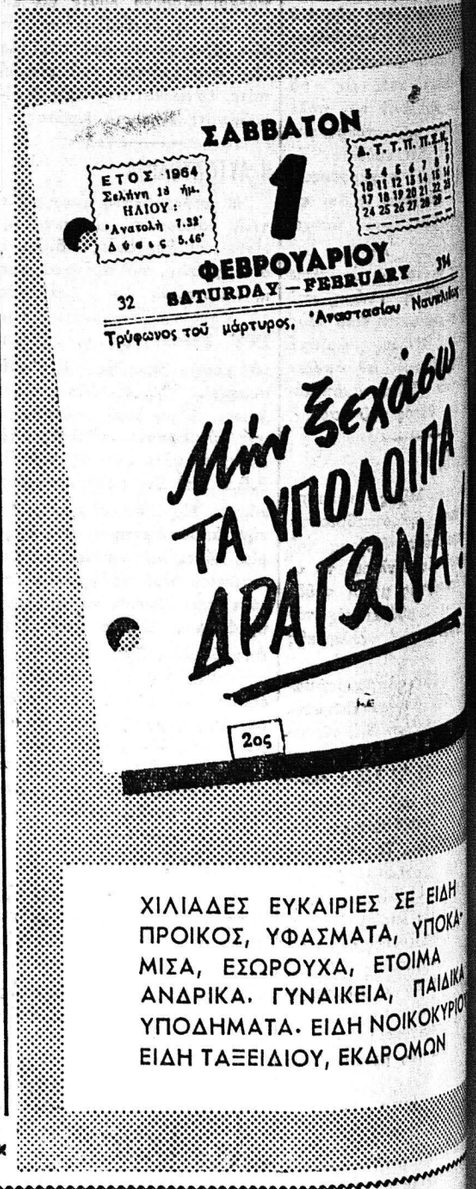

Ἔκπτώσεις!! Ἔκπτώσεις!! Ἔκπτώσεις!! ΜΕΧΡΙ 20 ΦΕΒΡΟΥΑΡΙΟΥ. 20 - 40 °)ο ΣΕ ΟΛΑ ΜΑΣ ΤΑ ΕΙΔΗ
ΑΓΙΟΥ ΝΙΚΟΛΑΟΥ 32 ΣΑΡΑΝΤΗΣ - ΒΙΤΑΛ ΑΓΙΟΥ ΝΙΚΟΛΑΟΥ 32
ΠΑΛΤΑ - ΜΑΛΛΙΑ - ΤΣΑΝΤΕΣ - ΚΑΛΤΣΕΣ - ΥΠΟΚΑΜΙΣΑ - ΓΡΑΒΑΤΕΣ - ΖΑΚΕΤΤΕΣ - ΕΣΩΡΡΟΥΧΑ - ΕΙΔΗ ΠΡΟΙΚΟΣ - ΟΛΑ ΣΕ ΚΑΤΑΠΛΗΚΤΙΚΩΣ ΧΑΜΗΛΕΣ ΤΙΜΕΣ