Ο κ. Α. ΠΑΠΑΓΕΩΡΓΟΠΟΥΛΟΣ ΠΡΟΣ ΤΟΝ ΛΑΟΝ Ν. ΑΧΑΪΑΣ

ΛΑΕ ΤΟΥ ΝΟΜΟΥ ΑΧΑΪΑΣ

Ἡρωϊκέ καί Γενναῖε Δημοκρατικέ Λαέ. Ἡ ὥρα τῆς Γενικῆς ἐπιθέσεως ἔφθασε. Εἶναι ἡ κρίσιμος ἑβδομάς. Ἡ ἑβδομὰς τῆς πανστρατιᾶς. Τῆς κινητοποιήσεως ὅλων ἀνεξαιρέτως τῶν δυνάμεών μας, διὰ νὰ ἐπιτύχωμεν τὸ μέγιστον τῆς νίκης. Ἕνα θρίαμβον.!!! Μίαν συντριβὴν, ἄνευ προηγουμένου, τῶν ἀντιπάλων μας.

Ὁ θρίαμβος εἶναι βέβαιος διότι ὁ ἀγὼν πέρασε πλέον στὰ χέρια τοῦ Λαοῦ!! Καί ὁ λαὸς δέν παίζει. Μέ πλῆρες τὸ αἴσθημα τῆς ἐλευθερίας καί τῆς νίκης ἅς προχωρήσωμεν ὅλοι ἐνθουσιώδεις καί ἀκάθεκτοι σημαιοφόροι τῆς Δημοκρατίας. Ἡ βία καί φοβία ἐξέλειπον.

Ἡ ἐλευθερία καί ἡ Δημοκρατία ἐπεκράτησαν. Ὁ ἀγὼν μας εἶναι ἱερὸς καί δίκαιος .

Κάθε σύμπτωμα βίας καί νοθείας σύντριψατέ το ἐπὶ τόπου. Ἐν τῇ γενέσει του. Δημοκρατικέ Λαέ. ΜΗ ΛΗΣΜΟΝΕΙΣ ὅτι ὀλίγων ἑβδομάδων διακυβέρνησις ἤρκεσε διὰ νὰ γίνουν, ὅσα ἐπὶ ἔνα αἰῶνα!! δέν ἔγιναν. Τὰ γνωστὰ μέτρα γιὰ τὴν παιδεία, τὸν ἀγρότη, τὸν ἐργάτη, τὸν ὑπάλληλο, ἔδειξαν τὸ πῶς σκέπτεται, βλέπει καί αἰσθάνεται ἡ "Ενωσις Κέντρου. Ἀπέδειξεν ὁ ἡρωϊκὸς ἡγέτης ΓΕΩΡΓΙΟΣ ΠΑΠΑΝΔΡΕΟΥ ὅτι γνωρίζει νὰ πολεμᾷ, ν' ἀμύνεται, νὰ ἐπιτίθεται, νὰ νικᾷ καὶ νὰ προχωρῇ εἰς πραγματοποίησιν τῶν μεγάλων του ἐπαγγελιῶν!!!! Βοήθησέ τον μέ ὅλην τὴν δύναμιν τῆς ψυχῆς σου. Γιὰ τὴν Ἑλλάδα. Γιὰ τὸ μέλλον της. Γιὰ τὰ παιδιὰ σου. Γιὰ τὰ πεπρωμένα σου.

Ψήφισε μέ φανατισμὸ τὴν "Ενωσιν Κέντρου.

Δημοκρατικέ Λαέ, ΜΗ ΛΗΣΜΟΝΕΙΣ ὅτι οἱ ἀντίπαλοί μας ἐπὶ δεκαετίας Κυβερνοῦν, καί τὸν λαὸ δέν τὸν πλησίασαν. Κανένα μέτρο, καμμία προσπάθεια, δέν ἐλήφθη γιὰ τὸ λαὸ. Γιὰ τὸν δυστυχῆ ἀγρότη πού στὸν πόλεμο δίδει πρῶτος τὸ αἷμα του, καί στὴν εἰρήνη τὸν ἱδρῶτα τουὺ!! ΜΗ ΛΗΣΜΟΝΕΙΣ ὅτι ἐπὶ ἔτη ἡ βία καί ἡ νοθεία, ἡ τρομοκρατία καί ὁ ἐκφοβισμὸς, ἐκράτησαν τούς ἀντιπάλους μας στὴν ἐξουσία. ΜΗ ΛΗΣΜΟΝΕΙΣ ὅτι ὑπέφερες, ἀντέστης, ἐπολέμησες, Σύ ὁ λαὸς καί ἤδη ἐνίκησες. Ἦλθε ἡ ὥρα ὁριστικῶς νὰ τούς συντρίψης!! Προχώρει θαρραλέα στὴ συντριβή των. ΜΗ ΛΗΣΜΟΝΕΙΣ ὅτι ἐπὶ ἔτη σέ παραπλανᾶ μέ τὰ ἴδια συνθήματα μισαλλοδοξίας καί ψευδοεθνικοφροσύνης καί ἄλλα παρόμοια!! Ἤδη πανελληνίως διεξάγουν χαρτοπόλεμον, σαφῶς συκοφαντικὸν κατὰ τοῦ ἡγέτου μας ΓΕΩΡΓΙΟΥ ΠΑΠΑΝΔΡΕΟΥ καί τῆς παρατάξεὼς μας. Πόλεμον κατὰ τῆς Δραχμῆς. Πόλεμον κατὰ τοῦ "Εθνους.

Καθ' ἣν στιγμὴν γνωρίζει ὁ Ἑλληνικὸς Λαὸς, ὅτι ἔκαμαν τὸ πᾶν διὰ νὰ πείσουν τὸν Ἀρχηγὸν μας ΓΕΩΡΓΙΟΝ ΠΑΠΑΝΔΡΕΟΥ νὰ παραμείνῃ στὴν ἐξουσία μέ τὴν ἐμπιστοσύνη των!!!

Τὰ ψευδῆ καί ἀνούσια συνθήματά των προκαλοῦν τὴν ἱλαρότητα. Τὸν γέλωτα!!! Διότι δέν ἔχουν τὴν ἀξίαν οὔτε τοῦ εὐτελοῦς χάρτου ἐπὶ τοῦ ὁποίου ἀναγράφονται... Εἶναι συνθήματα ἀπελπισίας!!

ΛΑΕ ΤΟΥ ΝΟΜΟΥ ΑΧΑΪΑΣ

ΜΗ ΛΗΣΜΟΝΕΙΣ ὅτι ὑποψήφιος τοῦ συνδυασμοῦ τῆς Ἑνώσεως Κέντρου εἶναι ὁ καθηγητὴς κ. ΑΝΔΡΕΑΣ ΠΑΠΑΝΔΡΕΟΥ. Μία Προσωπικότης ἀνεγνωρισμένη. Οἰκονομολόγος

ΑΠ. ΚΑΡΑΣΠΗΛΙΟΣ

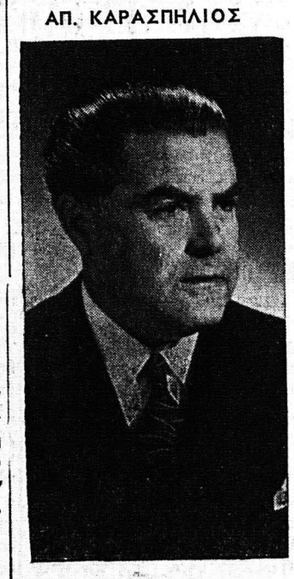

Ἀφωσιωμένος εἰς τὴν ἐθνικὴν παράταξιν καί πιστὸς ἀγωνιστὴς τῶν δικαίων τοῦ τόπου μας ὁ κ. Ἀπόστολος Καραστήλιος, ἔδωσε, μὲ πράξεις, παραδείγματα αὐτοθυσίας καὶ ἀγωνιστικῆς ἱκανότητος εἰς τὸ παρελθὸν ἐκτιμηθεὶς δεόντως ἀπὸ τὸν ἀρχηγὸν τῆς ΕΡΕ κ. Παναγιώτην Κανελλόπουλον διὰ τὰ ἐξαίρετα προσόντα καὶ τὸν χαρακτῆρα, ἅτινα τὸν κατέταξανεἰς τὴνκορυφὴν τοῦ ἐπιτελείου τοῦ κόμματος τῆς ΕΡΕ. Διὰ ταῦτα ὅλα, ἡ πρωτοπορία εἰς τὸν συνδυασμόν Ἀχαΐας εἶναι ἐξησφαλισμένη, ἀπὸ τὸν κ. Ἀπόστολον Καρασπήλιον.

Η ΧΘΕΣΙΝΗ ΚΙΝΗΣΙΣ ΤΩΝ ΥΠΟΨΗΦΙΩΝ ΒΟΥΛΕΥΤΩΝ

Ὁ καθηγητὴς καὶ ὑποψήφιος τῆς Ἑνώσεως Κέντρου κ. ΑΝΔΡΕΑΣ Γ. ΠΑΠΑΝΔΡΕΟΥ ἐπιστρέφων σήμερον ἐκ Χανίων Κρήτης, ὅπου παρέστη εἰς τὴν κηδείαν τοῦ ἐκ τῶν ἡγετῶν τῆς Ε. Κ. Προέδρου Σοφοκλῆ Βενιζέλου καὶ μετὰ τὴν λῆξιν τοῦ τριημέρου πένθους θὰ συνεχίσῃ τὰς περιοδείας του καὶ θὰ ἐπισκεφθῇ τὰ κάτωθι χωρία: Ἄνω Καστρίτσι — Συχαινᾶ, Ἔξω καὶ Μέση Ἀγυιᾶ—Γούβα — Ζαβλάνι ἀπὸ 6—8 μ.μ. Ἀπὸ 8 —10 μ.μ. θὰ δεχθῇ εἰς τὸ ἐν Πάτραις Πολιτικόν του Γραφεῖον.

Αὔριον Τρίτην, τὴν πρωΐαν θὰ δεχθῇ εἰς τὸ πολιτικόν του Γραφεῖον καὶ τὰς ἀπογευματινὰς ὥρας θὰ ἐπισκεφθῇ τὰς συνοικίας Ἀρόη — Ψαροφάϊ—Ζαφουχλέϊκα — Πράτσικα—Προσφυγικά—Ἁγία Αἰκατερίνη—Ἅγιοι Ἀπόστολοι καὶ ἀπὸ 8—10θὰ δεχθῇκαὶπάλιν Ἐπιτροπάς καὶ φίλους εἰς τὸ ἐν Πάτραις Πολιτικόν Γραφεῖον του.

Ο κ. Π. ΜΟΥΤΟΥΣΗΣ

Ὁ στρατηγὸς Παναγιώτης Μουτούσης ὑποψήφιος βουλευτὴς ΕΡΕ —Προοδευτικῶν συνεχίζων τὴν προεκλογικὴν του περιοδείαν ἐδέχθη χθὲς καθ' ὅλας τὰς πρωϊνὰς ὥρας πλῆθος φίλων του εἰς τὸ ἐν Αἰγίῳ πολιτικόν του γραφεῖον ἀναπτύξας τὸ πρόγραμμα τῆς ἐθνικῆς παρατάξεως ΕΡΕ —Προοδευτικῶν, τὰς δὲ ἀπογευματινὰς ὥρας ἐπεσκέφθη τὰ χωρία Ἀκράτα, Αἰγύρα, Ἄνω Ἀκράτα, Σιλίβενα, Βαλκουβίνα, Χρυσάνθιον, Ἀμπελόκηπους καὶ Ὅασι, ὅπου ὡμίλησε ἐνώπιον πυκνῶν συγκεντρώσεων διαπιστώσας τὴν μεγάλην στροφὴν τοῦ Λαοῦ ἀποφασισμένου νὰ ὑποστηρίξῃ τὴν ἐπικρότησιν τῆς ἐθνικῆς παρατάξεως καὶ τὴν ὑποψηφιότητα τοῦ Στρατηγοῦ.

Σήμερον καὶ καθ' ὅλην τὴν ἡμέραν θέλει παραμείνῃ εἰς Αἴγιον ὅπου θὰ δέχεται τοὺς πολιτικούς του φίλους.

ΤΑΚΗΣ ΚΑΤΣΙΚΟΠΟΥΛΟΣ

Αὔριον Τρίτην ὁ κ. Τάκης Κατσικόπουλος θὰ δέχεται ὁλόκληρον τὴν ἡμέραν εἰς τὸ ἐν Πάτραις πολιτικόν του γραφεῖον, Δημ. Βότση 53, τηλέφωνον 35-74. Περατώσας ὁ κ. Κατσικόπουλος τὴν περιοδείαν του εἰς τὴν ἐπαρχίαν Καλαβρύτων, θὰ εὑρίσκεται συνεχῶς μέχρι τῆς Κυριακῆς εἰς Αἴγιον καὶ Πάτρας.

Ο κ. Τ. ΒΓΕΝΟΠΟΥΛΟΣ

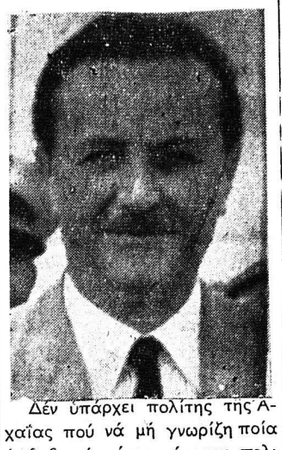

Δέν ὑπάρχει πολίτης τῆς Ἀχαΐας πού νά μή γνωρίζῃ ποία ὑπῆρξεν ἡ μέχρι σήμερον πολιτικὴ θέσις τοῦ διακεκριμένου πολιτικοῦ κ. Τάσση Βγενοπούλου. Ἀκλόνητος πίστις καὶ ἄκαμπτος ἀφοσίωσις εἰς τὸν κ. Γ. Παπανδρέου, ἀφ' ὅτου ἀνεδείχθη οὗτος ἡγέτης. Μόνον ὁ κ. Τ. Βγενόπουλος εἰςτὰς δυσκόλους περιόδους τῆς πολιτικῆς σταδιοδρομίας παρέμεινεν συμπαραστάτης του. Μόνον μέ τὸν κ. Τ. Βγενόπουλον συνυποψήφιον εἰς τὰς ἐκλογάς τοῦ 1951, ὁ κ. Γ. Παπανδρέου, ἐχόρευσεν τὸν χορὸν τοῦ Ζαλόγγου μὴ ἐκλεγείς οὔτε ὁ ἴδιος βουλευτής ὅτε ἀπὸ ὅλους τούς ἄλλους πολιτευτὰς εἶχεν ἐγκαταλειφθῇ, Εἰς τὰς ἐκλογὰς τοῦ 1952, ὅτε ὁ κ. Γ. Παπανδρέου μετέσχεν τοῦ συνδυασμοῦ τοῦ Παπάγου ἠκολούθησεν μ' ἐγκαρτέρησιν τὸν Γ. Παπανδρέου χωρίς νὰ εἶναι ὑποψήφιος, Τότε ὁ Γ, Παπανδρέου ἀναχωρῶν ἐκ Πατρῶν ἀπηύθυνε πρός τόν κ. Βγενόπουλον τηλεγράφημα διὰ τοῦ ὁποίου ἔλεγεν ὅτι «αὐτὸ πού ἔκαμεν τὸν ἐξύψωσεν ἔτι περισσότερον εἰς τὴν συνείδησιντοῦ Γιατραϊκοῦ λαοῦ».

Μέ τὰς ὑπηρεσίας του πρός τὸ κόμμα, μέ τάς θυσίας του μέτὴν ἀφοσίωσίν του πρός τόν Ἀρχηγόν μέ τάς προσωπικάς του ἀρετάς μέ τούς ἀγῶνας του διά τὰ γενικώτερα ζητήματα τῆς πόλεως καί τοῦ Νομοῦ μας δικαίως ὁ κ, Τάσης Βγενόπουλος κατέκτησεν τὴν πρώτην σειράν εἰς τὴν συνείδησιν τῆς κοινῆς γνώμης τῆς Δημοκρατικῆς παρατάξεως. Δι' ὃ καὶ εἶναι βέβαιον ὅτικαὶ πάλιν θὰ τιμηθῇ καὶ θά προτιμηθῇ ἀπὸ τούς ἐκλογεῖς τοῦ Νομοῦ μας.

ΕΟΡΤΑΖΟΝΤΕΣ & ΜΝ

Σήμερον ἑορτὴν τοῦ Ἁγίου Χαραλάμπους:

Ὁ κ. καὶ ἡ κ. Α. Γεωργακοπούλου δὲν ἑορτάζουν οὔτε δέχονται.

Ὁ κ. καὶ ἡ κ. Χαραλάμπους Ντόλκα δὲν ἑορτάζουν.

Ὁ κ. καὶ ἡ κ. Λάμπη Γ. Πολυμεροπούλου δὲν ἑορτάζουν οὔτε δέχονται.

Ὁ κ. καὶ ἡ κ. Γ. Μπινάνου δὲν ἑορτάζουν οὔτε δέχονται διὰ τὸν υἱόν των Χαράλαμπον καὶ τὴν κόρην τω Χρυούλαν.

Ὁ κ. καὶ ἡ κ. Χάρ. Ρωμάνου δὲν δέχονται ἀπουσιάζοντες.

Ὁ κ. καὶ ἡ κ. Χάρ. Σφαέλου, δὲν ἑορτάζουν οὔτε δέχονται.

Ὁ κ. καὶ ἡ κ. Χαραλάμπους Ἀποστολοπούλου δὲν ἑορτάζουν οὔτε δέχονται.

Ὁ κ. καὶ ἡ κ. Χαραλ. Κυριαζοπούλου δὲν ἑορτάζουν οὔτε δέχονται.

Ὁ κ. καὶ ἡ κ. Δ. Σταματοπούλου δέν ἑορτάζουν διὰ τὸν υἱόν των Χαράλαμπον.

Ὁ κ. καὶ ἡ κ. Χαραλ. Ἀσημακοπούλου δέν ἑορτάζουν.

Ὁ κ. καὶ ἡ κ. Λάμπη Νικολοπούλου δὲν δέχονται.

Ὁ κ. καὶ ἡ κ. Λάμπη Ἰω. Σταυροπούλου δὲν ἑρτάζουν οὔτε δέχονται.

Ὁ κ. καὶ ἡ κ. Γ. Σωτηροπούλου δὲν δέχονται διὰ τὰ τέκνα των.

Ὁ κ. καὶ ἡ κ. Χαριλάου Παπαδοπούλου, δὲν ἑορτάζουν λόγῳ πένθους.

Ὁ κ. καὶ ἡ κ. Χαραλάμπους Μπαμπανέβα δὲν ἑορτάζουν.

Ὁ κ. καὶ ἡ κ. Λάμπη Ζαριφοπούλου δὲν ἑορτάζουν οὔτε δέχονται.

Ὁ κ. καὶ ἡ κ. Χαραλάμπους Σπανοσωτηροπούλου,δὲν ἑορτάζουν οὔτε δέχονται.

Ὁ κ. καὶ ἡ κ. Χαρ. Συμεωνίδου, ἀρτοποιοῦ, δὲν ἑορτάζουν οὔτε δέχονται.

Ὁ κ. καὶ κ. ἡ Λάμπρου Κάτρη δὲν ἑορτάζουν, οὔτε δέχονται.

Ἡ κ. Χαρίκλεια Πολυδωροπούλου δὲν ἑορτάζει οὔτε δέχεται.

Ἡ κ. Μάρκα ΧρήστουΜπεοδένη καὶ ἡ δίς Χαρὰ Χρ... Μπερδένη δὲν ἑορτάζουν... τε δέχονται.

Ἡ κ. Βάσω Ι. Βέτσου... δέχεται διὰ τὴν κόρην... Χαρίκλειαν.

Ἡ κ. Λιλίκα Σπυρ. Κ... δέν δέχεται.

Ἡ κ. Μερόπη Νικολάου... δριοπούλου δέν ἑορτάζει... δέχεται διὰ τὸν υἱόν της... ράλαμπον.

Ἡ κ. Χαρούλα Στεφ. Φ... πούλου δὲν ἑορτάζει οὔτε... χεται.

Ἡ κ. Χαρίκλεια Α. Γ... οὔτε δέχεται ἀπουσιάζ...

Ὁ κ. Χαρ. Παπακω... τίνου, πολιτικὸς μηχαν... δέν ἑορτάζει.

Ὁ κ. Λάμπρος Α. Κ... φας δὲν ἑορτάζει οὔτε δέχ... ται.

Ὁ κ. Χαρ. Γ. Βλάχος... ἑορτάζει οὔτε δέχεται.

Ὁ κ. Χαρ. Διαμαντ... λος δέν ἑορτάζει οὔτε δέ... λόγω ἀπουσίας.

Εἰς τὴν ἑορτάζουσαν... Χαρίκλειαν Α. Στρούμ... μεθα χρόνια πολλά.

Σωτήρης—Κ...

Αὔριον Τρίτην, ἑορτ... ὁσιομάρτυρος Βλασσίου... Ὁ κ. Βλάσσιος Γ... δὲν ἑορτάζει οὔτε δέχ...

ΑΘΛΗΤΙΚΑ

Συνέχεια ἐκ τῆς 1ης Σελίδος

βέρωφ—Παναρκαδικός 6—0, Γιαναιτωλικός — Ροδιακός 1—1. Σπάρτη —Νικόπολις δέν διεξήχθη, Ὁ Φωστὴρ δέν ἠγωνίζετο χθές,

Η ΒΑΘΜΟΛΟΓΙΑ

Παναχαϊκὴ	16—45
Διαγόρας	16—37
Φωστὴρ	15—36
Ἀβέρωφ	16—36
Θύελλα	16—35
Ἀτρόμητος	16—35
Παναιτωλικὸς	16—34
Ἠλυσιακός	15—33
Δόξα Β.	16—32
Ροδιακὸς	16—31
Ἀστὴρ	16—30
Δωρεύς	16—26
Σπάρτη	15—23
Νικόπολις	15—21
Γιαναρκαδικὸς	16—18

Διὰ τὴν Β' Κατηγορία τοῦ τοπικοῦ Πρωταθλήματος Α.Ε.Κ —'Εθνικός 3—0, Πανιώνιος —Πατρεύς 4—2.

ΤΟ ΠΡΟ -—ΠΟ

1 2 1—1 12 —Χ 1 Χ —Χ 1 Χ 2.

ΑΕΚ—Ἡρακλῆς 4—0, Ὀλυμπιακὸς Π. —'Εθνικὸς Π. 1—0, Δόξα Δράμας ΠΑΟΚ 1—0, Ὀλυμπιακὸς Χ. —Νίκη Β. 2—1, Παναιγιάλειος —Ἀπόλλων Θ. 1—0, ΠΑΟ—Πανιώνιος 2—1, Πιερικὸς —Ἀπόλλων Ἀθ. 1—1, Βύζας Μ. —Ἀργοναύτης 3—2,

ΨΗΦΙΣΜΑ

Τὸ διοικητικὸν συμβούλιον τῆς Ἑνώσεως Συνταξιούχων Ἀστυνομίας Πόλεων Πατρῶν συνελθὸν ἐκτάκτως ἐπὶ τῷ θανάτῳ τοῦ ἀειμνήστου συναδέλφου αὐτῆς

ΧΑΡΑΛΑΜΠΟΥΣ ΚΟΜΝΗΝΑΚΗ

καὶ ἀκοῦσαν τοῦ προέδρου ἐξάραντος τὰς ἀρετὰς τοῦ ἐκλιπόντος ὁμοφώνως ἀποφασίζει:

1) Νὰ παρακολουθήσῃ τὴν κηδείαν τοῦ μεταστάντος τὸ διοικητικὸν συμβούλιον.

2) Νὰ ἐπιδώσῃ τὸ παρὸν ψήφισμα εἰς τὴν οἰκογένειαν τοῦ μεταστάντος τὴν ὁποίαν νὰ συλλυπηθῇ ἐκ μέρους τῶν μελῶν τῆς Ἑνώσεως.

3) Εἰς μνήμην αὐτοῦ νὰ προσφέρῃ εἰς τὸ Ἄσυλον Ἀνιάτων δρχ. 100 ἀντὶ στεφάνου.

4) Νὰ δημοσιευθῇ τὸ παρὸν εἰς τὰς ἐφημερίδας.

Ὁ Πρόεδρος Σ. Γεωργίου
Ὁ Γραμματεὺς Π. Γιαννακούλιας

ΜΙΑ ΔΙΑΜΑΡΤΥΡΙΑ ΔΙΑ ΤΟ ΣΧΕΔΙΟΝ ΠΟΛΕΩΣ

Πρὸς τὸν ἀξιότιμον Δήμαρχον Πατρέων καὶ τὸ Δημοτικόν Συμβούλιον

Ἐνταῦθα

Κύριε Δήμαρχε, Κύριοι Σύμβουλοι,

Οἱ κάτωθι ὑπογεγραμμένοι διαμαρτυρόμεθα διὰ τὴν προτοφανῆ εἰς ἡμᾶς ἐπιδεικνυομένην ἀστοργίαν καὶ διὰ τῆς ἀδρανείας σας προσγενομένην ἀδικίαν εἰς οἰκόπεδα σιδηροδρομικῶν, ὅπου πρὸ 10ετίας ἠγοράσθη ἓν ἀγρόκτημα εἰς θέσιν Ἔξω Ἀγυιᾶ. Τοῦτο τὸ ἀγρόκτημα τὸ ἠγοράσαμεν καὶ διὰ μηχανικοῦ τὸ ἐχωρίσαμεν εἰς οἰκόπεδα, ὥστις μηχανικὸς κ. Λιβιεράτος ἐχάραξε καὶ τὰς ὁδοὺς 8 μέτρων, τεθὲν δὲ ὑπ' ὄψιν τὸ σχέδιον εἰς τὸ τότε Δημοτικὸν Συμβούλιον ἐνεκρίθη καὶ ἐδόθησαν ἄδειαι οἰκοδομήσεως καὶ ἔχουν κτισθῇ νομίμως ἀρκεταὶ οἰκίαι. Παραδόξως ὅμως διὰ νέου σχεδίου ἀνατρέπεται τελείως τὸ πρῶτον. Διὰ τοῦ νέου σχεδίου καταστρέφονται ὅλα τὰ οἰκόπεδα. Ὑμεῖς ὡς ἐκπρόσωποι μας θὰ πρέπει νὰ ἐναντιωθῆτε σύσσωμοι καὶ νὰ ἀξιώσητε ὅπως παραμείνῃ τὸ ἀρχικὸν σχέδιον καὶ διὰ τῆς ἀδιαφορίας σας μὴν μᾶς ἀφήνετε εἰς τὴν κρίσιν καὶ διάθεσιν τοῦ ἑκάστοτε ἁρμοδίου τοῦ ὑπουργείου Ἀνοικοδομήσεως. Ὑπεβλήθη ἔνστασις μὲ ὁμαδικὰς ὑπογραφὰς καὶ ἀξιοῦμεν ὅπως πάσῃ θυσίᾳ παραμείνῃ ὡς ἔχει τὸ πρῶτον σχέδιον. Ἐπίσης παρακαλοῦμεν ὅπως ἐξητάσητε ἐπιτοπίως καὶ ἀντιληφθῆτε ἰδίοις ὄμμασι καὶ οὐχὶ νὰ λαμβάνετε τὴν εἰκόνα του σχεδίου ἐπὶ τοῦ χάρτου. Μὴ θελήσετε νὰ γίνετε πρόξενοι κακοῦ 103 οἰκογενειῶν, οἵτινες μὲ αἷμα καὶ ἱδρῶτα μιᾶς ὁλοκλήρου ζωῆς καὶ χωρὶς τὴν βοήθειαν οὐδενὸς δι' ἰδίων μας μέσων, προσπαθοῦμεν νὰ ἀποκτήσωμεν μίαν στέγην διὰ νὰ στεγάσωμεν τὴν οἰκογένειάν μας. Διατελοῦμεν μεθ' ὑπολήψεως

Ἡ Ἐπιτροπὴ

Διον. Μωραΐτης, Β. Τσιμπλάκης, Β. Πορσελέντης, Κ. Παναγιωτακόπουλος, Α. Μανωλόπουλος.

Εἰς τὰς δημοκρατικὰς καὶ προηγμένας χώρας ἡ πολιτικὴ ζωή, ἐναρμονιζομένη πρὸς τὰς καθημερινὰς ἐξελίξεις τοῦ πολιτισμοῦ καὶ τῆς προόδου τυγχάνει συνεχοῦς ἀνανεώσεως διὰ νέων πολιτικῶν ἀνδρῶν ἀφθόρων, ἱκανῶν, ἠθικῶν καὶ μὲ θελησιν ἐργασίας. Οὕτω καὶ ἡ Ἑλλὰς ἔχει ἀνάγκην διὰ τὴν πολιτικὴν αὐτῆς ζωὴν νέου αἵματος καὶ νέας ἐνθέρμου πνοῆς. Ἡ ἀνάγκη τῆς τοιαύτης ἀνανεώσεως ἤδη, ὅτε τὴν ἡγεσίαν τῆς Ἐθνικῆς Ριζοσπαστικῆς Ἑνώσεως ἀνέλαβεν ὁ ἐπιφανὴς ἡμῶν συμπολίτης κ. Παναγιώτης Κανελλόπουλος, τοῦ ὁποίου ὁ ἐπίμοχθος καὶ ἀποδοτικὸς ἀγὼν ἀναγνωρίζεται ἀπὸ ὁλόκληρον τὴν ἐθνικόφρονα ἡμῶν παράταξιν, προβάλλει περισσότερον ἐπιτακτικὴ. Εἶναι ἀληθὲς ὅτι νέοι καὶ ἄξιοι πολιτικοὶ ἄνδρες ἀντιμετωπίζουν πολλάκις διὰ τὴν ἀνάδειξιν αὐτῶν ἀντιξόους περιστάσεις καὶ ἀτυχεῖς συμπτώσεις, ὀφειλομένας, ὡς ἐπὶ τὸ πλεῖστον, εἰς τὴν παλίντροπον τύχην τῶν κομματικῶν ἀγώνων. Εἶναι ὅμως ἀδύνατον, παρὰ τὰς δυσχερείας ταύτας, νὰ μὴ ἀναδειχθοῦν τελικῶς. Εἷς τοιοῦτος πολιτικὸς ἀνὴρ εἶναι ὁ κ. Κωστῆς Στεφανόπουλος. Δέν δίδει πολλὰς ὑποσχέσεις. Δίδει ὅμως μίαν ὑπόσχεσιν ἐν πλήρει ἐπιγνώσει τῆς εὐθύνης, ἣν ἀναλαμβάνει, νὰ ἐργασθῇ πρὸς ἐκτέλεσιν τῶν δυσχερῶν αὐτῶν καθηκόντων, εἰς περίπτωσιν ἐπιτυχίας, μὲ ὅλην τὴν δύναμιν τῆς ψυχῆς του. Δέν ἔχει ἀνάγκην οὔτε διαφημίσεως, οὔτε ὕμνου. Οἱ συμπατριῶται του καὶ οἱ συμπολῖται του τὸν γνωρίζουν καλῶς. Καὶ τὸν ἐτίμησαν ἀτὰ τὸ παρελθὸν μὲ τὴν ἔκδηλον ἀγάπην των, τὴν ἐκτίμητίν των, τὸν ἐνθουσιασμόν των καὶ τὴν ψῆφον των, ἡ ὁποία ὅμως δὲν ἤρκεσε νὰ τὸν ἀναδείξῃ. Δὲν ἐμφανίζει ὅθεν πολιτικὴν δρᾶσιν, ἀναγομένην εἰς τὸ παρελθόν. Ἐμφανίζει ὅμως πολιτικὴν ἀξίαν ἀναγομένην εἰς τὸ μέλλον. Ἡ πολιτικὴ αὐτοῦ σταδιοδρομία θὰ εἶναι εὐρεῖα. Ἤδη ἦλθεν ἡ ὥρα νὰ ἀναδειχθῇ.

Ὁ κ. Τάσης Δρούλιας

Ὑποψήφιος βουλευτὴς Ἑνώσεως Κέντρου

Ἐκλεγεὶς 4άκις βουλευτὴς Ἀχαΐας ἀνταποκρίθη πλήρως εἰς τὴν ἐμπιστοσύνην τῶν Ἐκλογέων του. Ἐμφανίζεται ἐκ νέου ἐνώπιον τῶν ψηφοφόρων του, μέ πλούσιον κοινοβουλευτικὸν παρελθόν καὶ μέ γόνιμον Ἐθνικὴν δρᾶσιν εἰς Διεθνῆ Συνέδρια. Κατὰ τὰς πληροφορίας μας ἡ ἐμπιστοσύνη τῶν κατοίκων τοῦ Νομοῦ Ἀχαΐας ἐκδηλοῦται κατά πανηγυρικόν τρόπον εἰς τό πρόσωπον τοῦ κ. Δρούλια καὶ ἡ ἐκλογή του διὰ 5ην φοράν θεωρεῖται βεβαία

Εἰς τὸν Συνδυασμὸν τῆς Ε. Ρ. Ε.—Προοδευτικῶν ἐπιβλητικὴ προβάλλει ἡ ὑποψηφιότης τοῦ κ. Βασ. Παπαρρηγοπούλου. Εἶναι ὁ ἀκάματος ἀγωνιστής, ὁ ὁποῖος καὶ ὡς ὑπουργὸς καὶ ὡς βουλευτὴς πολλαπλῶς ἐξυπηρέτησε τὴν χώραν καὶ ἰδιαιτέρως Νομὸν Ἀχαΐας. Ἡ ἐγγύη του θὰ ἐξασφαλίσῃ συνέχισιν ἑνὸς λαμπροῦ. Οἱ κάτοικοι τοῦ ὅθεν ἀθρόοι, ὅπως θὰ τὸν τιμήσουν διὰ τοῦ τῆς προτιμήσεως.

ΕΛΛΗΝΙΚΗ ΠΕΡΙΗΓΗΤΙΚΗ ΛΕΣΧΗ - ΤΜΗΜΑ ΠΑΤΡΩΝ

Ἡ Περιηγητικὴ δίνει τὸ μεγάλο Μπάλ — Μασκέ της εἰς τὸ «Δημοτικόν» τὸ Σάββατον 22 Φεβρουαρίου στὶς 10 τὸ βράδυ.

Καὶ ἐφέτος θὰ δοθοῦν βραβεῖα καὶ δῶρα.

α) στὴ πιό κωμικὴ ἀτομικὴ ἐμφάνισι β) στὴ πιὸ πρωτότυπη ἀτομικὴ ἐμφάνισι γ) στὴν καλλίτερη ὀφαδικὴ ἐμφάνισι καὶ δ) στὸ πιὸ καλλίτερα στολισμένο θεωρεῖο σέ σχέσι μέ τὴν ὁμάδα του.

Σᾶς ὑπενθυμίζουμε ὅτι ἡ εἴσοδος, θὰ ἐπιτραπῇ σέ πλήρως μεταμφιεσμένους καὶ σᾶς περιμένουμε κάθε βράδυ στὴ Λέσχη, Κορίνθου 255, τηλ. 38—82, ἀπὸ 6—9 γιὰ νὰ πάρετε τὴν πρόσκλησίν σας πού εἶναι ἀπαραίτητη.

ΜΙΚΡΑΙ ΑΓΓΕΛΙΑΙ

ΖΗΤΟΥΝΤΑΙ δεσποινίδες διὰ τὸ βεστιάριον τοῦ νέου ἑστιατορίου καὶ κέντρου «Ἔμπασσυ» τῆς πόλεώς μας ἐπὶ τῆς ὁδοῦ Κολοκοτρώνη, τὸ ὁποῖον κάμνει ἔναρξιν τῶν ἐργασιῶν του ἐντὸς τῶν προσεχῶν ὀλίγων ἡμερῶν. Πληροφορίαι κ. Τέντ Μοὺρ ὁδὸς Κανακάρη 86, καθ' ἑκάστην ἀπὸ 9 π. μ. μέχρι 7 μ. μ.

ΜΟΝΟΝ μὲ 400 δρχ. τὸν μῆνα, ἐνοικιάζεται οἰκία ἐκ 2 δωματίων, κουζίνας καὶ αὐλῆς εἰς Πάροδον ΔΑ4 ἀρ. 10 Ἑβραιομνήματα. Πληροφορίαι Πάροδος ΔΑ4 ἀριθμὸς 26 καὶ 29.

ΚΗΔΕΙΑ

Τὴν πολυαγαπημένην μας μητέρα, ἀδελφὴν, θείαν καὶ μάμμην

ΜΕΡΟΠΗΝ ΧΗΡΑΝ **Θ. ΜΙΧΑΛΟΠΟΥΛΟΥ**

θανοῦσαν χθὲς κηδεύομεν σήμερον Δευτέραν καὶ ὥραν 10.30 π. μ. ἐκ τοῦ ἱεροῦ ναοῦ Παντανάσσης. (Ἡ ταφὴ γενήσεται εἰς τὸ Νεκροταφεῖον Βραχνεΐκων).

Τὰ τέκνα: Κωνσταντῖνος καὶ Μαρία Μιχαλοπούλου. Οἱ ἀδελφοί: Ἀνδρέας καὶ Γεωργία (ἐν Ἀμερικῇ), Διονύσιος καὶ Γεωργία, Ἰωάννης Μιχαλόπουλοι, Τάσης κα' Πολυξένη Χριστακοπούλου, Βασιλικὴ χήρα Ἀλεξ. Μιχαλοπούλου. Οἱ ἔγγονοι: Θεόδωρος, Φίλιππος, Μερόπη. Οἱ ἀνεψιοί. Οἱ λοιποὶ συγγενεῖς.

Κ. Ι. Χαριτάτος, Κορίνθου 248, τηλ. 20-06 & 44-68.

ΚΟΙΝΩΝΙΚΑ

Εἰς τὰ ἀγαπητά μας ἀδέλφια ΣΥΜΕΩΝ ΝΤΟΥΜΑΝ, κτηνίατρον καὶ ΑΙΚΑΤΕΡΙΝΗΝ ΑΣΗΜΑΚΟΠΟΥΛΟΥ, φιλόλογον, μνηστευθέντας, εὐχόμεθα κάθε εὐτυχίαν.

Οἰκογένεια Δεληβοριᾶ

ΧΕΙΡΟΝΟΜΙΑ

Τὸ Διοικητικὸν Συμβούλιον τοῦ Ἀστικοῦ ΚΤΕΛ Πατρῶν, ἀποδεχθὲν εἰσήγησιν τοῦ προέδρου κ. Σωτ. Κορφιάτη, ἀπεφάσισεν, ὅπως ἱκανὸς ἀριθμὸς κωφαλάλων