ΕΞΑΣΕΛΙΔΟΣ

ΕΘΝΙΚΟΣ ΚΗΡΥΞ

ΠΟΛΙΤΙΚΗ ΚΑΙ ΕΙΔΗΣΕΟΓΡΑΦΙΚΗ ΕΦΗΜΕΡΙΣ ΠΑΤΡΩΝ

Διευθυντής: ΑΝΔΡΕΑΣ ΒΡΗΣ

ΤΥΠΟΓΡΑΦΕΙΑ — ΤΥΠΟΓΡΑΦΕΙΑ ΓΕΡΟΚΩΣΤΟΠΟΥΛΟΥ 30

ΑΡΙΘ. ΤΗΛΕΦΩΝΟΥ 23—84
ΤΙΜΗ ΦΥΛΛΟΥ ΔΡΧ. 1.50

ΔΕΥΤΕΡΑ
17
ΦΕΒΡΟΥΑΡΙΟΥ
1964

Ἀνατολὴ 7,15', Δύσις 6,01
Θ. Τήρωνος — Πουλχερίας
Ἔτος 30όν, ἀρ. φύλλου 1930

ΚΑΤΑ ΤΑΣ ΧΘΕΣΙΝΑΣ ΓΕΝΙΚΑΣ ΒΟΥΛΕΥΤΙΚΑΣ ΕΚΛΟΓΑΣ

Η ΕΝΩΣΙΣ ΚΕΝΤΡΟΥ ΕΞΗΣΦΑΛΙΣΕ ΕΥΡΕΙΑΝ ΠΛΕΙΟΨΗΦΙΑΝ

Ἐντὸς τῆς σήμερον ἡ ἐντολὴ εἰς τὸν κ. Γεώργ. Παπανδρέου

Ἱπποτικὴ ὑπῆρξεν ἡ στάσις τοῦ κ. Παναγ. Κανελλοπούλου

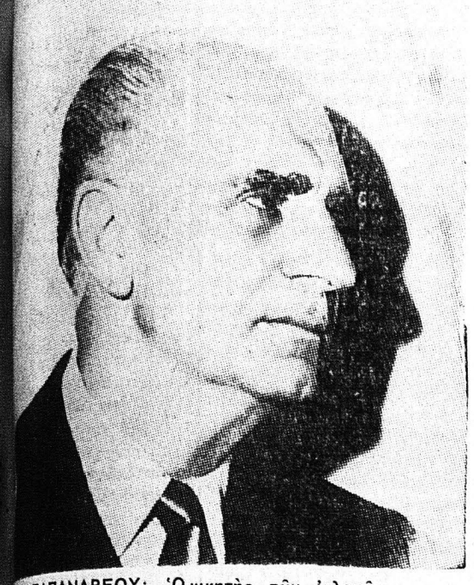

Γ. ΠΑΠΑΝΔΡΕΟΥ: Ὁ νικητὴς τῶν ἐκλογῶν

ΑΘΗΝΑΙ. (Ἰδιατέρα ἀνταπόκρισις). Ὁ ἑλληνικὸς λαὸς ἐψήφισε χθὲς ὁριστικῶς ὑπὲρ τῆς ἀλλαγῆς καὶ ἀνέθεσε τὴν διακυβέρνησιν τῆς χώρας εἰς τὴν Ἕνωσιν Κέντρου καὶ εἰδικώτερον εἰς τὸν ἀρχηγὸν αὐτῆς κ. Γεώργιον Παπανδρέου. Ἡ Ἕνωσις Κέντρου ἐπέτυχεν ἀπόλυτον πλειοψηφίαν ψήφων καὶ ἑδρῶν καὶ ἐντὸς τῆς σήμερον ὁ κ. Παπανδρέου, ἀνερχόμενος εἰς τὰ Ἀνάκτορα λαμβάνει τὴν ἐντολὴν διὰ τὸν σχηματισμὸν τῆς νέας κυβερνήσεως.

Ἀναλυτικώτερον ἡ Ἕνωσις Κέντρου ἔλαβε τὸ 52,90% τῶν ψήφων, ἡ ΕΡΕ τὸ 35% καὶ ἡ ΕΔΑ 11,70%.

Πρόκειται περὶ μεγάλης νίκης τῆς Ε. Κ. ἡ ὁποία θεωρεῖται ἐλαφρῶς ἀπροσδόκητος, παρ' ὅλον, ὅτι ὁ κ. Γ. Παπανδρέου εἶχεν προαναγγείλει ὅτι ἡ Ε. Κ. θὰ κατήγαγε θρίαμβον. Καὶ ἡ νίκη αὐτὴ διεφάνη λίαν ἐνωρὶς. Πράγματι τὴν 11.15 ὁ κ. Γ. Παπανδρέου ἐδήλωσε τὰ ἑξῆς:

«Τὸ ἀποτέλεσμα τῶν ἐκλογῶν ἐδικαίωσε τὰς προσδοκίας μου»

Ὑπὸ τὰς ἀνωτέρω συνθήκας ἡ Ε. Κ. ἀναλαμβάνει τὴν ἐξουσίαν ἐντὸς τῆς σήμερον, ἡ δὲ ΕΡΕ τὸν ρόλον τῆς ἀξιωματικῆς ἀντιπολιτεύσεως.

Τοῦτο παρεδέχθη ἐξ ἄλλου, κατὰ τρόπον ἱπποτικὸν καὶ πολιτισμένον ὁ ἀρχηγὸς τῆς ΕΡΕ κ. Π. Κανελλόπουλος, ὁ ὁποῖος εὐθὺς ὡς διεφάνη τὸ ἀποτέλεσμα τῶν ἐκλογῶν καὶ ἡ νίκη τῆς Ε. Κ., προέβη εἰς τὰς κάτωθι δηλώσεις, δίδων μέγα παράδειγμα πολιτικῆς διαγωγῆς καὶ ἐξυψώνων τὰ κοινοβουλευτικά μας ἤθη:

«Εἰς τὴν ΕΡΕ ἀνέθεσεν ὁ Ἑλληνικὸς λαὸς τὴν ἀποστολὴν τῆς ἀξιωματικῆς ἀντιπολιτεύσεως. Ἡ θέλησίς του εἶναι σεβαστή. Ἡ ΕΡΕ ἀπέδειξεν ὅτι γνωρίζει νὰ κυβερνᾶ. Θὰ ἀποδείξῃ ὅτι εἶναι ἱκανὴ νὰ ὠφελήσῃ καὶ ὡς ἀντιπολίτευσις τὸ Ἔθνος καὶ τὸν λαόν. Θὰ πράξω τὸ πᾶν διὰ νὰ λειτουργήσῃ ὁμαλῶς τὸ δημοκρατικὸν κοινοβουλευτικὸν πολίτευμα τῆς χώρας.

Πρὸς τοὺς Ἕλληνας ἐκείνους ἀμφοτέρων τῶν φύλων οἱ ὁποῖοι ἐχάρισαν εἰς τὴν Ε. Ρ. Ε. τὴν ἐμπιστοσύνην των, παραχωρήσαντες εἰς αὐτὴν τὸ δικαίωμα νὰ ἐμφανισθῇ ἰσχυρὰ εἰς τὴν νέαν Βουλὴν ἐκφράζω τὴν βαθυτάτην εὐγνωμοσύνην μου».

Ο κ. ΠΑΡΑΣΚΕΥΟΠΟΥΛΟΣ

Πάντα τὰ ἀνωτέρω ἔτυχον πλήρους καὶ ἐπισήμου ἐπιβεβαιώσεως, ὅταν τὴν 2.30 πρωΐνὴν σήμερον ὁ πρωθυπουργὸς τῆς ὑπηρεσιακῆς κυβερνήσεως κ. Παρασκευόπουλος, δεχθεὶς τοὺς ἀντιπροσώπους τοῦ τύπου ἐδήλωσεν, ὅτι σήμερον τὴν πρωΐαν θὰ ἀνέλθῃ εἰς τὰ Ἀνάκτορα, ἵνα γίνῃ δεκτὸς ὑπὸ τοῦ Βασιλέως πρὸς τὸν ὁποῖον θὰ ἀνακοινώσῃ τὰ ἐκλογικὰ ἀποτελέσματα.

Ἐρωτηθεὶς ὁ κ. Παρασκευόπουλος, ἐὰν ὑπάρχῃ πρὸς τοῦτο εἰδικὸς λόγος ὥστε νὰ ἐπείγεται νὰ ὑποβάλῃ τὴν παραίτησίν του, ἀπήντησεν «Ναί. Ὁ λαὸς ἐξέλεξε τὴν κυβέρνησίν του».

Τέλος ὁ κ. Παρασκευόπουλος ἐξέφρασε τὴν ἱκανοποίησίν του διὰ τὸν τρόπον διεξαγωγῆς τῶν ἐκλογῶν καὶ ὑπεγράμμισεν, ὅτι κατέστη δυνατὴ καὶ εἰς τὴν Ἑλλάδα ἡ ταχεῖα μετάδοσις τῶν ἀποτελεσμάτων τῶν ἐκλογῶν.

ΤΑ ΑΠΟΤΕΛΕΣΜΑΤΑ

Τὴν 4.30 ἐκ τοῦ ὑπουργείου Ἐσωτερικῶν ἀνεκοινώθησαν τὰ κάτωθι ἀποτελέσματα, διὰ 11042 τμήματα ἐπὶ συνόλου 11581.

Ἔγκυρα 4.264.846
Ἔλαβον:
Ε. Κ. 2.260.052 ἤτοι 52,9%
ΕΡΕ 1.225.155 ἤτοι 35 %
ΕΔΑ 499.071 ἤτοι 11,70%
Λοιποὶ 9.834 ἤτοι 0,23%

ΠΑΡΙΣΙ. Τὴν 3ην πρωΐνὴν σήμερον τὸ Γαλλικὸν Πρακτορεῖον εἰδήσεων μετέδωσε τὰ ἑξῆς σχετικῶς μὲ τὰς ἐκλογὰς ἐν Ἑλλάδι.

Τὸ κόμμα τοῦ κ. Γ. Παπανδρέου τῆς Ἑνώσεως Κέντρου ἐνίκησε. Ὁ κ. Παπανδρέου ἐξασφαλίζει εὐρεῖαν πλειοψηφίαν, ἤτοι τὸ ὀλιγώτερον 170 ἕδρας.

Ὁ κ. Σπ. Μαρκεζίνης ὡς ἀνεκοινώθη, ἐκλέγεται πρῶτος βουλευτὴς Α' Περιφερείας Ἀθηνῶν. Δεύτερος ἀκολουθεῖ ὁ κ. Μανιαδάκης καὶ τρίτος ὁ κ. Γ. Ράλλης.

ΩΡΑ 7η ΠΡΩΙΝΗ

Τὴν 7ην πρωΐνὴ ἀνεκοινώθησαν τὰ τελικὰ ἀποτελέσματα πλὴν 47 τμημάτων, ἔχοντα ὡς ἑξῆς:

Ἐψήφισαν 4.490.273
Ἔλαβον:
Ε. Κ. 2369.658 ἤτοι 52,7%
ΕΡΕ 1.572.043 ἤτοι 35 %
ΕΔΑ 538.743 ἤτοι 11,99%
Λοιποὶ 9829

ΑΘΗΝΑΙ. Εἰς τὴν Α' Ἀθηνῶν ἡ Ε. Κ. ἐκλέγει πιθανῶς 10 βουλευτὰς καὶ ἡ ΕΡΕ ο.

Π. ΚΑΝΕΛΛΟΠΟΥΛΟΣ: Παρεδέχθη τὸ ἀποτέλεσμα κατὰ τρόπον ἱπποτικόν

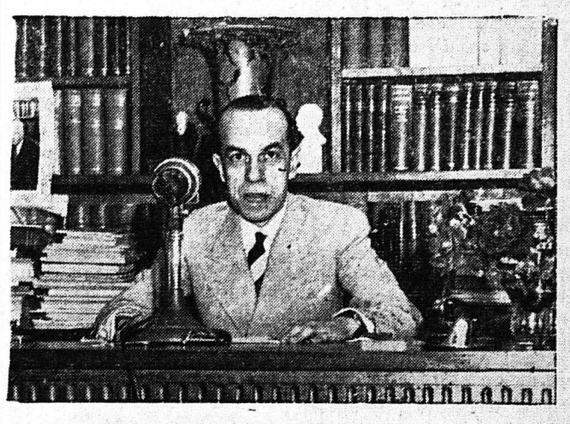

Ὁ κ. Σπ. Μαρκεζίνης πρῶτος βουλευτὴς

ΠΕΡΙ ΤΑ ΓΕΓΟΝΟΤΑ

ΣΥΝΤΕΝΤΡΩΣΙΣ

...ἐπιγμὴν αὐτὴν, ὅτε ὁ ἑλληνικὸς λαὸς ἐξεδήλωσε διὰ τοῦ τὰ πολιτικά του ... δὲν ἔχει βεβαίως ... ἀξίαν διαφημιστικὴν ... ὑπῆρξαν ὀγκώδεις, ἢ ὄχι ... ἐκλογικαὶ συγκεντρώσεις ... κομμάτων. Χάριν ἱστορίας ὅμως καὶ ... σημειώσωμεν τοῦτο: ... ἐφημερίδες αἱ ὁποῖαι ... τὴν ἑπομένην (ὡρισμένοι ἀπεσταλμένοι καὶ ἐπιτροπεῖς οἱ ταλαίπωροι), ὅ ... συγκεντρωσις τοῦ κ. Γ. Παπανδρέου τῆς παρελθούσης Τετάρτης ἦτο πολὺ μεγαλυτέρα ... συγκεντρώσεως κατὰ τὰς ἐκλογὰς τῆς ... δὲν εἶπαν τὴν ... διότι ἡ ἀλήθεια εἶναι ὅτι ἡ συγκέντρωσις ... ὁ λόγος ἦτο τοῦ ... 30% κατωτέρα τοῦ κ. Παπανδρέου τοῦ ... ἀπόψεως δὲ ἐνθουσιασμός. Ὡς πρὸς τὴν ... τῆς ΕΡΕ εἰς τὴν ... ὑπερεῖχεν αὐτῆς.

... θὰ πρέπει ἐπίσης διὰ νὰ τὰ ... τῶν ὅσοι εἰς τὸ ... κείμενον ἢ τὸ ἀπὸ ... μὲ τὴν πολιτικὴν ... τῶν Πατρῶν, ὅ ... ἔξωθι τοῦ Ἑλληνικοῦ Κέντρου τῆς ΕΡΕ, ἐπὶ ... ὁποίας ὡμίλησεν ... Κανελλόπουλος ἦτο ἡ ... καὶ ἐνθουσιωδεστέρα ... ὁμοίας μεταπολεμικῆς τῆς Δεξιᾶς ἐκλογικοῦ Κέντρου. Πάντως ἄποψις ἀποτελεῖ ... ἐμπαιγμὸν τῆς Κοινῆς. Ταῦτα χάριν τῆς ... καὶ τῆς ἀληθείας, ἡ ... ταλαιπωρεῖται ἀπὸ ... ἀπωειδήτους καὶ τοὺς ...

ΠΟΛΙΤΕΣ

... μόνον δὲν μᾶς ἐξένισαν ... ἐναντίας θεωροῦμεν ... καὶ δικαιολογημένας ... διαμαρτυρίας τῆς Ε ... τὸ συγκεντρωθὲν εἰς ... τὴν παρελθοῦσαν Τρίτ... ἀκροατήριον περὶ τῆς ... Ταῦτα δὲ τουλάχιστον ... λόγον, ὅτι ὄντως αὐτὴν ... μόνον ἡ Σοβιετικὴ ... ἔχει συλλάβει τὴ ἠθικὴν ... τοῦ Κυπριακοῦ ... Οἱ ἄλλοι, οἱ ... μας πράττουν, δυνατοί, ὅ,τι δύνανται ... ἐκβιάσουν μίαν ρωσικὴν ... ἐπὶ τοῦ προσώπου αὐτοῦ εἰς ἀπάντησιν ... φαιδροτήτων αἱ ... ἀποδίδονται ἀπὸ ἀνιδεόλογους ἀνωτοῦς ἄν μὴ ἀπὸ ... ἀνωτοῦς ἀνταποκριτὰς ... τουρκικῶν ἀπὸ ... δὲν συμμαζεύεται ... περὶ διαμελισμοῦ ... ὡς ἐὰν ἐπρόκειτο περὶ ἀμπελοχωράφου ἢ φραντζόλας ἀγγλοαμερικανικῆς.

ΤΟ ΜΑΡΜΑΡΟΝ

Τὸ γαλλικὸν ἀτμόπλοιον «Βιετνάμ» ἀναχωρεῖ αὔριον ἀπὸ γαλλικὸν λιμένα μεταφέρον εἰς Τόκιο, ἵνα ἐκτεθῇ ἐκεῖ κατὰ τοὺς ἐφετεινοὺς Ὀλυμπιακοὺς ἀγῶνας, τὸ περίφημο ἄγαλμα τῆς, «Ἀφροδίτης τῆς Μήλου». Οἱ Γάλλοι θὰ ἀναφέρουν ἀναμφισβητήτως ὅτι πρόκειται περὶ ἀγάλματος κοσμοῦντος τὸ Μουσεῖον τοῦ Λούβρου τῶν Παρισίων, ἀλλὰ, καθ' ὅ εὐγενεῖς, ἀσφαλῶς δέν θὰ λησμονήσουν νὰ εἴπουν εἰς τοὺς πολιτισμένους καμικάζι τῆς Ἄπω Ἀνατολῆς, ὅτι πρόκειται περὶ ἀγάλματος κλαπέντος ἐξ Ἑλλάδος κατὰ τρόπον ἄκρως ἀνηθικον καὶ λωποδυτικὸν ἢ ἀγγλικὸν ἂν θέλετε ἐπειδὴ ὁ λόγος περὶ.. μαρμάρων.

Η ΑΛΑΘΗΤΟΣ

Δημοσιεύουσα προχθὲς φωτογραφίαν τοῦ τέως Βρετανοῦ πρωθυπουργοῦ κ. Μάκ Μίλλαν εὑρισκομένου ἔξωθι λεωφορείου τοῦ ὁποίου ἐπρόκειτο νὰ ἐπιβιβασθῇ διὰ νὰ μεταβῇ εἰς τὸ ἐκδοτικὸν του Οἶκον ἡ χολερόβλη τος ἀπογευματινὴ καββουρίνα τῶν Ἀθηνῶν προσέθετε βαρυγδούπως: «Τὸ περίεργον εἶναι ὅτι τὸ πρόσωπον τοῦ κ. Μάκ Μίλλαν ἀντικατοπτρίζεται εἰς τὸ πρῶτον τζάμι τοῦ λεωφορείου». Ἀλλὰ, βεβαίως ὁ ἀντικατοπτρισμὸς δέν ἦτο καθόλου περίεργος ἀλλὰ φυσικώτατος καθ' ὅ νόμος τῆς φύσεως. Συμπτωματικῶς μᾶλλον θὰ ἤθελε νὰ εἴπῃ ἡ καββουρίνα ὅτι ὑπῆρξεν ὁ ἀντικατοπτρισμὸς, ἢ ἔστω σπάνιος. Περίεργον ὅμως εἶναι τοῦτο: Ὅτι ἐνῶ καὶ ἡ ἰδία πλειστάκις ὑποπίπτει εἰς σφάλματα δημοσιεύουσα ἀκόμη καὶ φωτογραφίας κτιρίων ἀνάποδα ἐν τούτοις ἀρέσκεται νὰ ἀσχολῆται συνήθως μέ τὰ λάθη τῶν ἄλλων καὶ νὰ τὰ σχολιάζῃ μάλιστα, ὡς δῆθεν ἀλάθητος.

ΘΑΛΑΣΣΟΜΑ

Αἱ «Ἀκτοπλοΐαι Συγκοινωνίαι ΑΕ» ὀρθῶς προεκήρυξαν διαγωνισμὸν διὰ τὴν ἐξεύρεσιν τῶν πλέον ἐπιτυχῶν ὀνομάτων διὰ τὰ τρία φέρρυ — μπὼτ τὰ ὁποῖα συντόμως παραλαμβάνονται ἐξ Ἰταλίας διὰ τὴν ἐξυπηρέτησιν νέων γραμμῶν. Διὰ ποῖον λόγον ὅμως ἡ χορήγησις τῶν ἀπαραιτήτων ἐντύπων πρέπει νὰ γίνωνται μόνον ἀπὸ τὰ ἐν Ἀθήναις γραφεῖα τῆς ἑταιρείας. Οἱ ἄλλοι Ἕλληνες οἱ κατοικοῦντες ἐκτὸς τῶν Ἀθηνῶν δέν θεωροῦνται κατάλληλοι καὶ ἱκανοί διὰ τοιαύτας ὀνομασίας. Ἀλλὰ βεβαίως μία ναυτιλιακὴ ἑταιρεία ἦτο λογικὸν νὰ τὰ κάμῃ ἐν προκειμένω,.. θάλασσα καὶ νὰ περιφρονήσῃ τοὺς Ἕλληνας χάριν τῶν Ἀθηναίων.

Χάρις εἰς τὸ καθιερωθὲν δελτίον προτεραιότητος οἱ ψηφοφόροι δὲν ἐσχημάτιζαν, τὰς πρωΐνὰς ὥρας οὐρές. Ἀνάλογα μὲ τὸν ἀριθμὸν των προσήρχοντο καὶ ἐψήφιζον. Ἔστι ἔγινε καὶ εἰς τὸ ἐκλογικὸν τμῆμα τοῦ Δημ. Σχολείου Νεκροταφείου

Ἐκλογικὸν τμῆμα γυναικῶν ὁδοῦ Μανιακίου. Οὔτε καθυστέρησις, οὔτε φωνές, οὔτε καὶ οὐρὰ

ΧΩΡΙΣ ΠΑΘΟΣ ΚΑΙ ΧΩΡΙΣ ΕΠΕΙΣΟΔΙΑ

ΜΕ ΑΠΟΛΥΤΟΝ ΤΑΞΙΝ ΚΑΙ ΤΑΧΥΤΗΤΑ ΔΙΕΞΗΧΘΗΣΑΝ ΧΘΕΣ ΑΙ ΕΚΛΟΓΑΙ ΕΙΣ ΠΑΤΡΑΣ

Διὰ μίαν ἀκόμη φορὰν ὁ Ἕλλην ψηφοφόρος ἀπέδειξε χθές, ἐν ἀντιθέσει πρὸς ὅ,τι ἐγένετο παλαιότερον, ὅτι ἔχει πολιτικὴν συνείδησιν ἀνωτέραν καὶ πρὸ παντὸς ὅτι γνωρίζει πολύ καλῶς τὴν δύναμιν τῆς ψήφου του. Ταῦτα διότι τὰ Ἑλληνικὰ Πολιτικὰ Χρονικὰ δέν ἀναφέρουν ἐκλογὰς τόσον ἠρέμους ὡς αἱ χθεσιναί. Καὶ ἔχει τοῦτο ἰδιαιτέραν σημασίαν διότι τῆς χθεσινῆς πολιτισμένης ψηφοφορίας προηγήθησαν καὶ ἐκ δηλώσεις τινες, ἰδίως εἰς συγκεντρώσεις, αἱ ὁποῖαι εἰς ἕνα ὁδηγοῦν συμπέρασμα: Ὅτι ὅσοι ἠσχημόνησαν, ὅσοι παραεφώναξαν ὅσοι πολυζητωκραύγασαν, ὅλοι αὐτοὶ ἦσαν οἱ συμφεροντολόγοι καὶ ἴσως καὶ οἱ βοήσαντες, ἀφοῦ προηγήθη ἡ γνωστὴ ἐν τῇ παλάμῃ ἐνέργεια. Οἱ ἄλλοι οἱ πολλοὶ Ἕλληνες, ἐψήφησαν κατὰ συνείδησιν καὶ ἐπειδὴ ἐψήφησαν κατὰ συνείδησιν ἔπραξαν ὀρθῶς ὁ,τιδήποτε καὶ ἂν ἐψήφησαν, ἀσχέτως τῶν σημερινῶν ἀποτελεσμάτων

⁂

Ἀποτέλεσμα τῶν ἀνωτέρω ἦτο ὅτι ὄχι μόνον ἐπεισόδια δέν ἐσημειώθησαν, ἀλλὰ καὶ ὅλη ἡ ἡμέρα παρῆλθεν ἐν ἀνία μέχρι τῆς 9ης νυχτερινῆς περίπου ὅτε ἤρχισεν ἡ ἀνακοίνωσις τῶν ἐκλογικῶν ἀποτελεσμάτων.

⁂

Ἡ ψηφοφορία διεξήχθη κανονικῶς καὶ μὲ προσέλευσιν ἀθρόαν ἀπὸ τῶν πρώτων ὡρῶν, Τοῦτο προκύπτει ὄχι μόνον ἀπὸ τὶς οὐρές, αἱ ὁποῖαι ἐσχηματίσθησαν πολύ ἐνωρὶς καὶ ἐξηφανίσθησαν περὶ τὴν 2αν μ.μ ἀλλὰ καὶ ἀπὸ τοὺς ἐπίσημους ἀριθμοὺς οἱ ὁποῖοι ἀνέφερον, ὅτι ἐπὶ συνόλου 600 περίπου ψηφοφόρων εἰς ἕκαστον ἀπὸ τὰ 87 ἐκλογικὰ τμήματα τοῦ Δήμου Πατρέων, μέχρι τῆς 1ης εἶχον ψηφίσει ἄνω τῶν 380—400. Πέραν τοῦτου ὑπῆρχεν ἐπίσης καὶ ποιὰ τις δόσις φανατισμοῦ, ἤ ζωηροῦ ἐνδιαφέροντος δοθέντος, ὅτι καὶ ἀσθενεῖς, ἀλλὰ καὶ ὑπέργηροι, ὑποβαστάζομενοι ἀπὸ συγγενεῖς καὶ φίλους προσῆλθον εἰς πολλὰ ἐκλογικὰ κέντρα διὰ νὰ ρίψουν τὴν ψῆφον των.

⁂

Ἡ πεῖρα τοῦ παρελθόντος ὑπῆρξε πολύτιμος.

Ἡ ψηφοφορία διεξήγετο καὶ ἀψόγως, ἀλλὰ καὶ μέ ταχύτητα. Ὑπολογίζεται, ὅτι δι' ἕνα ἕστον ψηφοφόρων ἀπητεῖτο χρονικὸν διάστημα 1—2 λεπτῶν. Ἐν πάσει περιπτώσει ἡ ἀργοπορία τῶν ἐκλογῶν τῆς 3ης Νοεμβρίου δέν παρετηρήθη. Καὶ ἡ ψηφοφορία εἰς τὰ περισσότερα τμήματα ἔληξεν ἀκόμη καὶ πρὸ τῆς δύσεως τοῦ ἡλίου.

⁂

Εὐχάριστον καὶ δεῖγμα προόδου ἀπὸ τὴν «ὑποανάπτυξιν» πρὸς τὴν «ἀνάπτυξιν ὑπῆρξεν ἡ λειτουργία, χθές, τῶν κινηματογράφων. Κλειστὰ ἔμειναν δυστιχῶς καὶ ἄνευ λόγου τὰ καφενεῖα. Διατί; Οὐδεὶς γνωρίζει. Ὁ λαὸς ὅμως ἔδειξεν εἰς τοὺς διοικοῦντας ὅτι δέν ἔχουν ἀντιληφθῆ τὴν ψυχαγωγίαν τοῦ Ἕλληνα τοῦ 1964. Δέν ἀντελήφθησαν ὅτι οἱ σημερινοὶ Ἕλληνες ἔπαυσαν νὰ ἀποδίδουν σημασίαν μεγαλυτέραν ἀπὸ ἐκείνην πού ἔχουν τὰ ἁπλᾶ πράγματα.

Ἕνα χαρακτηριστικὸν τῶν χθεσινῶν ἐκλογῶν, ἡ ἄφιξις χιλιάδων Πατρινῶν ἀπὸ διαφόρους περιοχὰς τῆς χώρας, καὶ κυρίως ἐξ Ἀθηνῶν.

Διὰ νὰ μετάσχουν τῆς ψηφοφορίας ἕνα ἀπὸ τὰ προκύψαντα συμπεράσματα ἦτο ὅτι πολλοὶ ἐκλεκτοὶ Πατρινοὶ, ἔχουν ἀναζητήσῃ εὐρυτέρους ὁρίζοντας προόδου εἰς τὴν πρωτεύουσαν.

Ἀλλὰ δέν διέκοψαν τοὺς δεσμούς οἱ περισσότεροι διατηροῦν τὰ πολιτικὰ των δικαιώματα εἰς Πάτρας. Ὅλοι οἱ σηδηροδρομικοὶ συρμοὶ καὶ ὅλα τὰ λεωφορεῖα τακτικὰ καὶ ἔκτακτα ἔφθασαν εἰς Πάτρας κατάμεστα ψηφοφόρων, ἀνδρῶν καὶ γυναικῶν. Σήμερον τὴν πρωΐαν θὰ ἐπακολουθήσῃ ἡ παλιδρόμησις. Καὶ ἄς εὐχηθῶμεν ὅτι θὰ ἐπανέλθουν συντόμως εἰς τὴν πόλιν, τὰ ξενητεμένα τέκνα της ἀλλὰ ὄχι πρὸς Θεοῦ διὰ νὰ ψηφήσουν!

Εἰς τὰς ἐκλογὰς τῆς 3ης Νοεμβρίου εἰς τὴν κλίμακα αὐτὴν τῶν Δικαστηρίων εἶχον σημειωθῆ τραυματισμοὶ καὶ λιποθυμίαι λόγῳ τοῦ συνωστισμοῦ. Χθὲς ἔπρεπε νὰ περιμένῃ κανεὶς διὰ νὰ ἴδῃ μίαν ψηφοφόρον

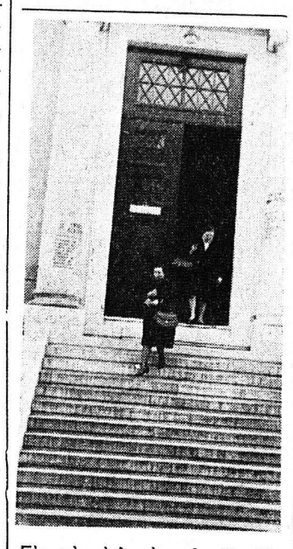

Ἐπὶ τῇ συμπληρώσει ἔτους ἀπὸ τοῦ θανάτου τοῦ προσφιλοῦς ἡμῶν συζύγου, πατρός, υἱοῦ καὶ ἀδελφοῦ

ΓΕΩΡΓΙΟΥ Α. ΒΡΗ

ἐτελέσαμεν χθὲς μνημόσυνον ὑπὲρ ἀναπαύσεως τῆς ψυχῆς του.

Ἡ σύζυγος. Τὸ τέκνον. Ἡ μήτηρ. Οἱ ἀδελφοί.

Η ΠΙΘΑΝΗ ΣΥΝΘΕΣΙΣ ΤΗΣ ΝΕΑΣ ΚΥΒΕΡΝΗΣΕΩΣ

Ο κ. Α. ΠΑΠΑΝΔΡΕΟΥ ΥΠΟΥΡΓΟΣ ΠΡΟΕΔΡΙΑΣ;

ΑΘΗΝΑΙ. Ἐνωρὶς σήμερον τὴν πρωΐαν ἀνεκοινώθη, ὅτι ὁ ἀρχηγὸς τῆς Ε. Κ. κ. Γ. Παπανδρέου ἀνέρχεται ἐντὸς τῆς σήμερον εἰς τὰ Ἀνάκτορα, ἵνα λάβῃ τὴν ἐντολὴν σχηματισμοῦ τῆς νέας κυβερνήσεως.

Ἡ πλέον πιθανὴ σύνθεσις τῆς νέας Κυβερνήσεως, κατὰ τὰς ἐγκύρους πληροφορίας μας εἶναι ἡ ἑξῆς:

ΠΡΟΕΔΡΟΣ Γ. Παπανδρέου
ΑΝΤΙΠΡΟΕΔΡΟΣ Σ. Στεφανόπουλος.
ΣΥΝΤΟΝΙΣΜΟΥ Γ. Μαῦρος
ΠΡΟΕΔΡΙΑΣ Α. Παπανδρέου.
ΟΙΚΟΝΟΜΙΚΩΝ Μητσοτάκης
ΕΞΩΤΕΡΙΚΩΝ Στ. Κωστόπουλος.
ΕΡΓΑΣΙΑΣ Μπακατσέλος.
ΓΕΩΡΓΙΑΣ Μπαλτατζῆς.
ΔΗΜ. ΕΡΓΩΝ Π. Κατσώτας.
ΕΣΩΤΕΡΙΚΩΝ Μποκόπουλος.
ΠΡΟΝΟΙΑΣ Σ. Χούτας.
ΕΘΝ. ΑΜΥΝΗΣ Ἀλαμανῆς.
ΠΑΙΔΕΙΑΣ Θ. Δεσύλλας.

ΤΟ ΣΥΜΒ. ΑΣΦΑΛΕΙΑΣ ΣΥΝΕΡΧΕΤΑΙ ΣΗΜΕΡΟΝ ΔΙΑ ΤΟ ΚΥΠΡΙΑΚΟΝ

ΝΕΑ ΥΟΡΚΗ. Σήμερον Δευτέραν καὶ ὥραν 9ην συνέρχεται εἰς ἔκτακτον συνεδρίασιν τὸ Συμβούλιον Ἀσφαλείας, ἵνα ἐξετάσῃ τὴν ὑπόθεσιν τῆς Κύπρου. Τὸ Συμβούλιον συνέρχεται τῇ αἰτήσει τῆς Ἀγγλίας.

Δέον νὰ σημειωθῇ πάντως, ὅτι ἡ μὲν Ἀγγλία ἀποσκοπεῖ πρωταρχικῶς εἰς τὴν διατήρησιν τῆς τάξεως ὁ δέ πρόεδρος Μακάριος εἰς τὴν προστασίαν τῆς ἐδαφικῆς ἀκεραιότητος τῆς νήσου ἤτοι νὰ ἐμποδίσῃ μίαν Τουρκικὴν ἐπέμβασιν.

Οἱ Ἕλληνες Κύπριοι πάντως ἀντιλαμβάνονται ὅτι τόσον οἱ Ἄγγλοι, ὅσον καὶ οἱ Ἀμερικανοὶ υἱοθετοῦν μίαν διχοτόμησιν τῆς Κύπρου, ἀλλὰ ἀντιτίθενται εἰς τοῦτο σθεναρῶς Ὁ Μακάριος θὰ ζητήσῃ προστασίαν τῆς ἐδαφικῆς ἀκεραιότητος τῆς Κύπρου.

Ἀπὸ σήμερον ἐξ ἄλλου ἀρχίζει ἡ ἀποστολὴ νέων Βρετανικῶν ἐνισχύσεων εἰς τὴν Κύπρον.

ΛΑΙΚΑ ΑΝΑΓΝΩΣΤΗΡΙΑ

Εἰδοποιοῦνται τὰ μέλη τοῦ Ὁμίλου, ὅτι ἡ σημερινὴ ὁμιλία μετατίθεται, λόγῳ τῶν ἐκλογῶν, διὰ τὴν προσεχῆ Δευτέραν.

ΟΙ ΠΑΡΑΓΩΓΟΙ πρέπει νὰ ἐνημερώνωνται ἐγκαίρως ἐπὶ τῆς τιμῆς τῶν προϊόντων των εἰς τὸ ἐξωτερικὸν, ἀναφέρεται εἰς ἔγγραφον τῆς ἐποπτείας ἐμπορίου Ἀργολίδος πρὸς τὸ ὑπουργεῖον Ἐμπορίου.

ΕΓΚΑΙΝΙΑΣΘΗΣΑΝ τὰ νέα κέντρα τοῦ ΟΤΕ εἰς Καβάλαν. Πύργον καὶ Βόλον.

ΜΕΤΑ ΤΗΝ ΨΗΦΟΦΟΡΙΑΝ

ΦΩΤΟΡΕΠΟΡΤΑΖ ΑΠΟ ΤΑΣ ΧΘΕΣΙΝΑΣ ΗΡΕΜΟΥΣ ΚΑΙ ΠΟΛΙΤΙΣΜΕΝΑΣ ΕΚΛΟΓΑΣ ΕΙΣ ΤΑΣ ΠΑΤΡΑΣ