Ἰδρυτὴς: ΑΝΔΡΕΑΣ ΒΡΗΣ

ΓΡΑΦΕΙΑ — ΤΥΠΟΓΡΑΦΕΙΑ
ΓΕΡΟΚΩΣΤΟΠΟΥΛΟΥ 30

ΑΡΙΘ. ΤΗΛΕΦΩΝΟΥ 23—84
ΤΙΜΗ ΦΥΛΛΟΥ ΔΡΧ. 1.50

ΕΞΑΣΕΛΙΔΟΣ

ΕΘΝΙΚΟΣ ΚΗΡΥΞ

ΠΟΛΙΤΙΚΗ ΚΑΙ ΕΙΔΗΣΕΟΓΡΑΦΙΚΗ ΕΦΗΜΕΡΙΣ ΠΑΤΡΩΝ

ΔΕΥΤΕΡΑ
2
ΜΑΡΤΙΟΥ
1964

Ἀνατολὴ 6.58΄, Δύσις 6.17΄
Θεοδότου καὶ Εὐθαλίας
Ἔτος 30ὸν, ἀρ. φύλλου 1932

Συμφωνία μεταξύ τῶν οὐδετέρων εἰς Ν. Ὑόρκην

ΕΝΤΟΣ ΤΗΣ ΕΒΔΟΜΑΔΟΣ Η ΛΥΣΙΣ ΤΟΥ ΚΥΠΡΙΑΚΟΥ

Νέον σχέδιον σήμερον εἰς τὸ Συμβούλιον Ἀσφαλείας

ΠΑΡΙΣΙ 2. Ἐπείγοντα τη-λεγράφημα ἐκ Νέας Ὑόρ-κης ἀναφέρει ἀνέφερον χθὲς τὴν πρωῖ-ν ὅτι τὰ πέντε μόνιμα μέλη τοῦ Συμβουλίου Ἀσφαλείας συνεφώνησαν ἐπὶ τοῦ κειμένου σχεδίου ἀποφάσεως ἐπὶ τοῦ Κυπριακοῦ, τὸ ὁποῖον θὰ ὑποβληθῇ εἰς τὴν ὁλομέλειαν τοῦ 11μελοῦς Συμβουλίου, πρὸς ἔγκρισιν.

Εἰς τὸ ἐν λόγῳ σχέδιον ἀποφάσεως μνημονεύονται, εἰς τὸ προοίμιον αὐτοῦ, αἱ συμφωνίαι τῆς Ζυρίχης καὶ τοῦ Λονδίνου, ὡς καὶ ἡ ἐγγύησις τῆς ἐδαφικῆς ἀκεραιότητος τῆς Κύπρου.

Τὸ σχέδιον ἀποφάσεως συνιστᾶ ἐπίσης τὴν συγκρότησιν διεθνοῦς ἀστυνομικῆς δυνάμεως ὑπὸ τὸν ἔλεγχον τῶν Ἡνωμένων Ἐθνῶν καὶ τὸν διορισμὸν μεσολαβητοῦ ὑπὸ τοῦ Γενικοῦ Γραμματέως κ. Θάντ.

Τὸ σχέδιον ἀποφάσεως θὰ ὑποβληθῇ εἰς τὴν ὁλομέλειαν τοῦ 11μελοῦς συμβουλίου πρὸς ἔγκρισιν σήμερον Δευτέραν, ὑπὸ τοῦ προέδρου τοῦ συμβουλίου καὶ Βραζιλιανοῦ ἀντιπροσώπου κ. Μπερνάρντες.

Ἐν τῷ μεταξὺ Ἀμερικανὸς ἐκπρόσωπος ἐδήλου χθὲς φαρισαϊκῶς, ὅτι αἱ Ἡνωμέναι Πολιτεῖαι ἀνησυχοῦν διὰ ἣν ἐξέλιξιν τοῦ Κυπριακοῦ, ἀλλὰ «ἐλπίζουν» ὅτι θὰ ἐπιτευχθῇ συμφωνία ἐντὸς τῆς ἀρξαμένης ἑβδομάδος, ἀποδεκτὴ ἀπὸ τὰς κυβερνήσεις Ἑλλάδος, Τουρκίας καὶ Ἀγγλίας ὡς ἐπίσης καὶ ἀπὸ τὰ μέλη τοῦ Συμβουλίου Ἀσφαλείας. Ἄλλαι πηγαί, οὐδέτεραι, ἐτόνιζον ὅτι ἔστω καὶ ἂν συμφωνία δὲν ἐπιτευχθῇ, ἀποκλείονται βίαιαι ἐξελίξεις καὶ ὅτι θὰ πρέπει νὰ θεωρῆται βεβαία νέα σύσκεψις ἀνωτάτου ἐπιπέδου μεταξὺ Ἑλλάδος, Τουρκίας, Κύπρου καὶ Ἀγγλίας.

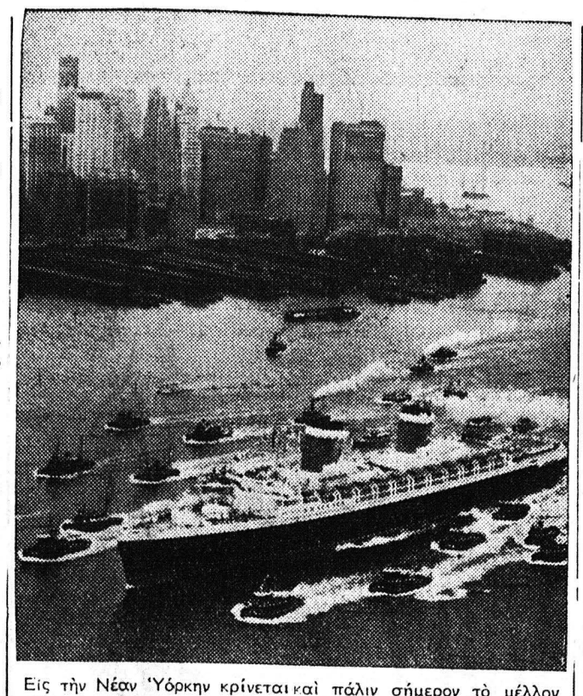

Εἰς τὴν Νέαν Ὑόρκην κρίνεται καὶ πάλιν σήμερον τὸ μέλλον τῆς Κύπρου. Τὸ Συμβούλιον Ἀσφαλείας θὰ συνέλθῃ πρὸς λῆψιν ἀποφάσεων τὴν ἑσπέραν. Εἰς τὴν εἰκόνα μία ἄποψις τῆς Νέας Ὑόρκης, ἐνῷ τὸ ἀμερικανικὸν ὑπερωκεάνειον «Γιουνάϊτεντ Στέϊτς εἰσέρχεται εἰς τὸν λιμένα τῆς πόλεως τῶν 7 ἑκατομμυρίων.

ΠΕΡΙ ΤΑ ΓΕΓΟΝΟΤΑ

ΝΟΜΟΝ ΕΜΜΕΣΩΣ

Ἐψηφίσθη τὸ Ὑπουργικὸν Συμβούλιον τῆς πρώτης μετὰ τὴν 17ην Νοεμβρίου 1963 κυβερνήσεως τῆς Ἑνώσεως Κέντρου ὑπὸ τὸν κ. Γ. Παπανδρέου. Ἐξαγγέλλει ὅτι ἐτάσθη ἤδη τῆς ἀμέσου ἐκλογικῆς νομοθεσίας δημάρχων, ὁ «Ἐθνικὸς Κήρυξ» Πατρῶν εἶχεν ἀντιληφθῆ, ὅτι τοῦτο δὲν ἦτο ὁρθόν. Καὶ εἶχε προβάλλει τὸ ἐπιχείρημα, ὅτι δὲν εἶναι ἐπιτρεπτὸν οἱ μὲν βουλευταὶ νὰ ἐκλέγωνται μὲ τὸ δημοκρατικὸν σύστημα τῆς ἀναλογικῆς, ἐνῷ οἱ ἐνισχυμένης, οἱ δὲ δήμαρχοι ἄρχοντες μὲ τὸ πλειοψηφικὸν, τὸ ὁποῖον προκειμένου περὶ Δήμου Πατρέων π. χ. ἐξησφάλιζε 18 συμβούλους τοῦ ἐκλεγομένου δημάρχου καὶ μόνον 7 τῆς ἀντιπολιτεύσεως, ἤτοι θὰ ὡδηγούμεθα εἰς τὴν παντοδυναμίαν τῶν δημάρχων ἀρχόντων μὲ ὅλας τὰς τοῦτου κακὰς συνεπείας. Ἤδη τὸ νέον ὑπουργικὸν συμβούλιον φαίνεται ὅτι ἀπέβλεψεν αὐτὴν τὴν ἀδυναμίαν ἣν εἴχομεν προτείνει καὶ ἐπεδείξει, ἀλλὰ λαμβάνει ὑπ' ὄψιν τὰ ἐπιβαλλόμενα μέτρα, ἡ ἐκλογὴ τοῦ Δημάρχου θὰ γίνῃ μόνον μεταξὺ τῶν ὑφισταμένων δημάρχων καὶ ὄχι ἐκ τῶν συμβούλων, ὅτε παρουσιάζεται κατ' ἀρχὴν ὅπως. Ἔδαφος εἰς ἀντιδικίας καὶ ἐκδιασμούς. Ἐπιβεβαιοῦται ὅπαξ ἔτι, ὅτι ἡ ἐξουσίαν δὲν ἔχει μόνον ἡ ἐκλογὴ ἐμμέσως, ἀλλὰ καὶ ὁ ἀριθμὸς τῶν ὑπαλλήλων, τοὺς ὁποίους θὰ ἐπιφέρει ἑκάστη παράταξις εἰς τὸν ἀριθμὸν τῶν ψηφοφόρων ποὺ ἐξασφαλίζει ἡ ἀντιπολίτευσις, ἔστω καὶ ἂν αἱ παρατάξεις αὗται, περιορισθῶσιν εἰς δύο, ἀφοῦ θὰ ἀπορροφήσουν αἱ ἄλλαι.

ΕΚΛΟΓΑΙ

Ἀπὸ πολλοὶ ἀποροῦν ἐπὶ τῷ λόγῳ οἱ Ἄγγλοι καὶ Ἀμερικανοὶ ὑποστηρίζουν τὰς τουρκικὰς ἀπόψεις ἐπὶ τοῦ Κυπριακοῦ καὶ ὄχι τὰς ἑλληνικάς, αἱ ὁποῖαι μάλιστα ἀποροῦν καὶ τὴν πλειονοψηφίαν τῶν ἐκλογέων, ἐὰν δὲ μᾶς ἐπιτραπῇ νὰ δώσωμεν τὴν ἐξήγησιν, διόλου ἀπλουστάτη. Οἱ Ἄγγλοι καὶ Ἀμερικανοὶ δὲν συμπαθοῦν τοὺς Τούρκους, ἀλλὰ τὸ πρόκειται περὶ λαοῦ ἀπολιτίστου, ἀνεπιδεκτοῦ συναισθήματος καὶ ἰδανικῶν, φοβοῦνται ὅτι ἐὰν ἐνισχυθοῦν οἱ ἐλεύθεροι τῶν, οἱ τελευταῖοι δὲν ἀποκλείουν νὰ ἐπιδημιουργήσουν πράγματα εἰς τὴν δυτικὴν ἄμυναν, ΝΑΤΟ καὶ λοιπά, ἂν δὲν ἴδωσιν εἰς τὸ σημεῖον, καθ' ὃ ἀπαιτεῖται, νὰ ἐνταχθοῦν εἰς τὸν ἀνατολικὸν στρατόπεδον. Ἀλλὰ τοῦτος φόβος δμως, ἐὰν δὲν ὑπάρχει προκαταλήψεις περὶ τῆς Ἑλλάδος, ἐμμένει εἰς τὴν ταπεινὴν τιμιότητος μὲ ἀφορμὴν οἱ «ἰσχυροὶ» φίλοι νὰ μᾶς γράφουν εἰς τὴν ὑποδήματα. Δι' ὅ,τι ἀφορᾷ τὴν ἐπιβεβαίωσιν τῶν ἀτίμων ἀγγλικῶν σχεδίων ἐπὶ τῆς Κύπρου καὶ ὑπὸ τὰς ἐπιταγὰς τῆς ἑλληνικῆς κυβερνήσεως, μὴ δυναμένης νὰ ἀντιδράσῃ εἰ μὴ τί, ἐφ' ὅσον δὲν ἀπαντᾷ τὰς ἐρωτοτροπίας τῆς Μόσχαν. Ἀλλὰ βεβαίως ἀπέκτησε θὰ γίνῃ καὶ ὁ κ. Μαρκεζίνης τὸ ἐπὶ τὸ πρόγραμμά του) ἀλλὰ οἱ «σύμμαχοί μας» ἐπιμένουν, ὅτι ἡ ὑπόθεσις ἀφορᾷ. Ἀπομένει νὰ ἴδῃ ἂν ἡ μεγάλη αὐτὴ χεῖρ θὰ γίνῃ ἀπὸ τὴν παρούσαν Κυβέρνησιν, ἢ ἄλλη.

ΠΡΑΚΤΙΚΩΣ

Ἀρκεῖ πολὺ ὀρθῶς ὁ κ. Πρωθυπουργὸς νὰ δώσῃ ἐντολὰς τοῦς ἁρμοδίους ὑπαλλήλους, ὅπως μεριμνήσουν ἐπὶ τῷ ἐπιτάχει κατασκευὴν τῶν ἔργων ἐκείνων ἡ ὁποία θὰ συνδέσῃ τὴν Θεσσαλονίκην μὲ τὴν Μακεδονίαν καὶ τοῦτο διότι καὶ ἡ ἐμπορικὴ κίνησις θὰ διευκολυνθῇ ἀλλὰ καὶ τὸ τουριστικὸν ἐξ Ἡγουμενίτσης ἀναπτυχθῇ θὰ αὐξηθῇ. Ἐλπίζομεν μόνον, ὅτι ἡ ἀπόφασις αὐτὴ θὰ ὁδηγήσῃ τὴν κυβέρνησιν τῆς Ε. Κ. καὶ εἰς τὴν νομοθετικὴν ρύθμισιν τῆς προσεγγίσεως τῶν φέρρυμπωτ εἰς Πάτρας. Ἐξ ἄλλου εἶναι καιρὸς νομίζομεν νὰ δοθῇ καὶ μία οὐσιώδης ἀπόδειξις, τοῦ ὅτι κάτι ἄλλαξε καὶ διὰ τὰς Πάτρας καὶ ὅτι ἡ πρωτεύουσα τῆς Πελοποννήσου θὰ τυγχάνῃ τῆς ἰδίας στοργῆς ὡς καὶ τὰ Ἰωάννινα.

ΙΣΟΠΟΛΙΤΕΙΑ

Διεπιστώθη καὶ ἐγράφη ὅτι ἄτομα τινὰ φέροντα εἰς τὸ πέτο τὸ σῆμα Ε Κ διεκδικοῦν προτεραιότητα εἰς τὴν ἐξυπηρέτησίν των ἀπὸ τὰς δημοσίας ὑπηρεσίας. Καίτοι εἶναι ἐνδεχόμενον νὰ πρόκειται περὶ ἑνὸς ἀκόμη ψεύδους τοῦ ψευδολογοῦντος τύπου, ἐν τούτοις μία ἐφημερὶς τῆς Ε. Κ. ἔσπευσε, κατὰ τὴν γλυκὺ νάλατον συνήθειάν της νὰ σημειώσῃ, ὅτι ἂν τοιοῦτον τι ἐγένετο, ἀσφαλῶς οἱ δρασταὶ θὰ εἶναι «πολυμήχανοι φίλοι τῆς ΕΡΕ». Καὶ ἡμεῖς πράγματι αὐτὸ ὑποπτευόμεθα διότι εἶναι γνωστὸν ὅτι εἰς τὰς τάξεις τῆς Ε. Κ. δὲν...ὑπάρχουν ἀετονήχιδες οὔτε καταφερτζῆδες οὔτε ἀερολόγοι. Ἐν πάσῃ περιπτώσει ὅμως καὶ ἐπειδὴ περὶ ἴσης μεταχειρίσεως τῶν πολιτῶν πολὺς ἐγένετο λόγος, δὲν θὰ ἦτο ἄσχημον ἂν ὠργανοῦτο καλλίτερον ἡ παρακολούθησις τῶν δημοσίων ὑπαλλήλων, ὁπότε θὰ διαπιστωθῇ ἂν καὶ εἰς τὴν πρᾶξιν ἐφαρμόζονται αἱ ἐπαγγελίαι περὶ ἰσοπολιτείας.

ΣΥΝΑΓΩΝΙΣΜΟΣ

Εἰς ἀθηναϊκὴν ἐφημερίδα ἐδημοσιεύθη προχθὲς φωτογραφία ἀνδρῶν τουρκικοῦ τάγματος, οἱ ὁποῖοι γυμνοὶ καὶ κουρεμμένοι ἐκπαιδεύονται εἰς τὴν λογχομαχίαν, μὲ τὴν ὑπόσημείωσιν, ὅτι «μερικοὶ ἐξ αὐτῶν ἔφερον ἀποτυπωμένην εἰς τὸ πρόσωπον τήν... εὐγένειαν (ἤγουν τὴν ἀγριότητα) τῆς Ἀσιατικῆς φυλῆς). Ὀρθὴ ἡ παρατήρησις. Μὲ τὴν διαφορὰν ὅτι καὶ ἐδῶ εἰς τὴν Ἑλλάδα ἐξακολουθοῦμεν τό... παροπαράδοτον καὶ ἐξευτελιστὶ κώτατον σύστημα τῆς κουρᾶς τῶν κληρωτῶν, ἀλλὰ καὶ τῶν μαθητῶν, ἀκόμη καὶ τῶν μεγάλων τάξεων τῶν Γυμνασίων μὲ ἀποτέλεσμα ὄχι ὑποανάπτυκτος ἀλλὰ καὶ ἀφρικανικωτάτη νὰ παρουσιάζεται ἡ ἑλληνικὴ νεολαία. Ἂς μὴ ἐπικρίνωμεν λοιπὸν τοὺς Τούρκους, διότι εἰς τίς...τρίχες τοὺς συναγωνιζόμεθα πλήρως.

ΕΡΓΑ ΚΑΙ ΟΧΙ ΛΟΓΙΑ

Ἀνεγράφη χθὲς ὅτι ὁ κ. Δήμαρχος, ἀνελθὼν εἰς Ἀθήνας καὶ ἐπισκεφθεὶς διαφόρους ὑπουργούς, εἰς τοὺς ὁποίους ἐξέθεσε τὰ ζητήματα τῆς πόλεως, «εὗρεν ἀπὸ ὅλους κατανόησιν». Ἀλλὰ ἀπὸ «ἐνδιαφέρονται» καὶ «κατανοήσεις» καὶ λόγια παχειὰ καὶ πολλὰ ἔχει χορτάσει ἡ πόλις. Δι' ὃ καὶ ἀναμένεται πλέον, ἐπὶ τέλους καὶ ἡ ἐκτέλεσις ἔργων τὰ ὁποῖα, ἐπὶ τοῦ παρόντος, δὲν βλέπομεν.

Η ΚΑΤΗΓΟΡΟΣ

Ἔγραψε προχθὲς ἡ χολερόβλητος ἀπογευματινὴ Καβουρίνα, ἀναφερομένη εἰς τὴν κυβέρνησιν τῆς ΕΡΕ: «Ἡ κυβέρνησις ἐκείνη κατηγορήθη καὶ ἦτο, ὄντως, ἡ χειροτέρα καὶ ἡ φαυλοτέρα ποὺ ἐγνώρισεν ἡ Ἑλλάς». Καὶ τὸ ἄν ἐξεχώριζεν ἡ κυβέρνησις ἐκείνη λόγῳ φαυλότητος, ἢ λόγῳ ἐργατικότητος ἢ δι' ὁ,τιδήποτε ἄλλο, αὐτὸ βέβαια τὸ γνωρίζει πολὺ καλῶς ὁ ἑλληνικὸς λαός. Ἡ χολερόβλητος ὅμως οὐδὲν δικαίωμα ἔχει νὰ ἰσχυρίζεται, ὅτι ἡ «Κυβέρνησις ἐκείνη ΚΑΤΗΓΟΡΗΘΗ, ὡς ἡ χειροτέρα κλπ.», διὰ τὸν ἀπλούστατον λόγον ὅτι ἡ τοιαύτη κατηγορία διετυπώθη ἐκ συστήματος ΜΟΝΟΝ ἀπὸ τῶν στηλῶν της καὶ ἀπὸ οὐδένα ἄλλον. Ἂς θέσῃ λοιπὸν τέρμα εἰς τὴν τακτικήν της αὐτήν.

Διότι εἶναι μὲν ἀνεκτὴ ἡ χολερόβλητος ἐμμέσουσα ὕβρεις οὐχὶ ὅμως καὶ τρεφομένη ἐκ τῶν ἰδίων της ἀπορριμμάτων.

«ΠΟΘΕΝ ΕΣΧΕΣ»

Ἀνεκοινώθη, ὅτι ἡ νέα κυβέρνησις καταρτίζει νομοσχέδιον, διὰ τοῦ ὁποίου καθιεροῦται ὡς μόνιμος θεσμὸς τὸ «πόθεν ἔσχες». Κατ' ἀρχὴν αὐτὴ ἡ μονιμότης καὶ ἡ θεσμοποίησις σημαίνει ὅτι ἀναγνωρίζεται ἐπισήμως ἀπὸ τὸ ἐπίσημον Κράτος, ὅτι ἐν Ἑλλάδι ὑπάρχουν μονίμως κλέπται καὶ λωποδύται. Ὁπωσδήποτε ὅμως δὲν ὑπάρχει καμμία ἀμφιβολία, ὅτι ἡ τσιμπίδα τοῦ νέου νόμου θὰ συλλαμβάνῃ (Περὶ ἀναδρομικότητος ποῦ νὰ γίνῃ λόγος) εὐχερῶς τοὺς ψιλικατζῆδες καὶ τοὺς ἀπατεωνίσκους. Οἱ ἄλλοι, οἱ μεγάλοι θὰ μένουν καὶ ἀτιμώρητοι καὶ ἀνεξέλεγκτοι καὶ ἂν ποτὲ οἱ ἀναγνῶσται ἀκούσουν, ὅτι οἰοσδήποτε μεγαλόσχημος, ὑπουργὸς ἢ ἄλλος τὶς ἐλέγχεται βάσει τοῦ Νόμου αὐτοῦ, ἂν βεβαίως τὸν ψηφίσῃ ἡ Βουλή, τότε θὰ ἔχουν τὸ δικαίωμα νὰ μᾶς φτύσουν δημοσίᾳ εἰς τὴν πλατεῖαν Γεωργίου τοῦ Α΄.

ΒΙΑΣΤΙΚΗ

Τηλεγράφημα ἐξ Ἀθηνῶν ἀναφέρει, ὅτι «ἐξηφανίσθη ἀπὸ τὴν οἰκίαν τῆς ὁδοῦ Μ 24 ἡ Ἄννα, σύζυγος τοῦ Α.Ζ., ἐτῶν 16». Κατ' ἀρχὴν τὸ πρᾶγμα δὲν ξενίζει καὶ δὲν ἀποκλείεται ἡ... παιδίσκη νά.. ἔχασε τὸν δρόμον, ἂν δὲν ἔχει πάρει ἤδη τὸν ἄλλον, τὸν κακόν. Ἐλπίζεται ὅμως, ὅτι ὁ ἀπολέσας τὴν σύζυγόν του, διὰ τὴν ἡλικίαν τοῦ ὁποίου, δυστυχῶς οὐδὲν ἀναφέρεται θὰ ἔχῃ ἐντοπισθῆ τὰς ἐρεύνας του εἰς τὰ γνωστὰ ἠθικοπλαστικὰ ὑπόγεια κέντρα τῆς πρωτευούσης, ὅπου συνήθως καταλήγουν ὅλαι αἱ νεαραὶ ὑπάρξεις ὁσάκις συμβαίνει νὰ διάζωνται εἰς τὴν ζωήν.

ΔΕΛΤΙΑ ΕΙΔΗΣΕΩΝ

Καλὸς εἶναι ὁ κ. Τζόνσον καὶ ὁ κ. Γ. Παπανδρέου, ἀλλὰ θὰ πρέπει νὰ γίνῃ νοητὸν ἀπὸ τὸ ΕΙΡ, ποὺ ἔγινε χειρότερον ἀπὸ ὅ,τι ἦτο ἐπὶ Ε. Ρ. Ε. ὅτι οἱ Ἕλληνες ἀκροαταὶ δὲν εἶχαν καμμίαν ὄρεξιν κατὰ τὸ τελευταῖον 48ωρον, νὰ ἀκούσουν δεκάκις τὶ ἐτηλεγράφησεν ὁ πρῶτος καὶ τὶ ἀπήντησεν ὁ δεύτερος ἐπὶ τῇ ἀναλήψει τῶν καθηκόντων του ὡς πρωθυπουργοῦ. Δὲν ἔχουν ἀντιληφθῆ οἱ ἁρμόδιοι τοῦ ΕΙΡ, ὅτι τὰ γλυκανάλατα αὐτὰ κείμενα, τὰ πλήρη φαρισαϊσμοῦ οἱ Ἕλληνες τὰ ἀκούουν μὲ ἀηδίαν ἢ ἀγανάκτησιν, ὁσάκις δὲν γυρίζουν τὸ κουμπὶ διὰ νὰ ἀπολαύσουν τὰ μπουζούκια τοῦ...Μασολογγίου;

Η ΠΕΡΙΘΑΛΨΙΣ

Βεβαίως ἡ Νομαρχία Ἀχαΐας στερουμένη πιστώσεων, οἱ καιολογημένως καθυστερεῖ τὴν καταβολὴν δαπανῶν γενομένων ὑπὸ δημοσίων ὑπαλλήλων εἴτε λόγῳ ἰατρικῆς περιθάλψεως εἴτε λόγῳ ἐξόδων μετακινήσεως κ.τ.λ. ἀλλὰ καὶ ἐξ ἄλλου ἡ Νομαρχία ἔχει ἀπαιτήσεις ἐκ τῶν ἀναδρομικῶν ἀποζημιώσεων τῶν ὑπαλλήλων αὐτῆς ἐκ τῶν ὁποίων ἀφαιρεῖται ἡ ἀναλογία τῶν ἐξόδων μετακινήσεως