

Έπιτευγμα τής Ένώσεως Γεωργικών Συνεταιρισμών Πατρών

“ΠΑΤΡΑΪΚΗ,, ΟΙΝΟΠΟΙΓΓΑ : ΕΙΣ ΤΑΧΕΙΑΝ ΑΝΑΠΤΥΞΙΝ

Μένονται από έτους εις έτος αι εξαγωγαι.— Μέγιστον τό όφελος τών πα-
γωγών και τής πόλεως.— Γιγαντιαiai εγκαταστάσεις διά τήν παραγωγήν
και έναποθήκευσιν έκλεκτών οίνων

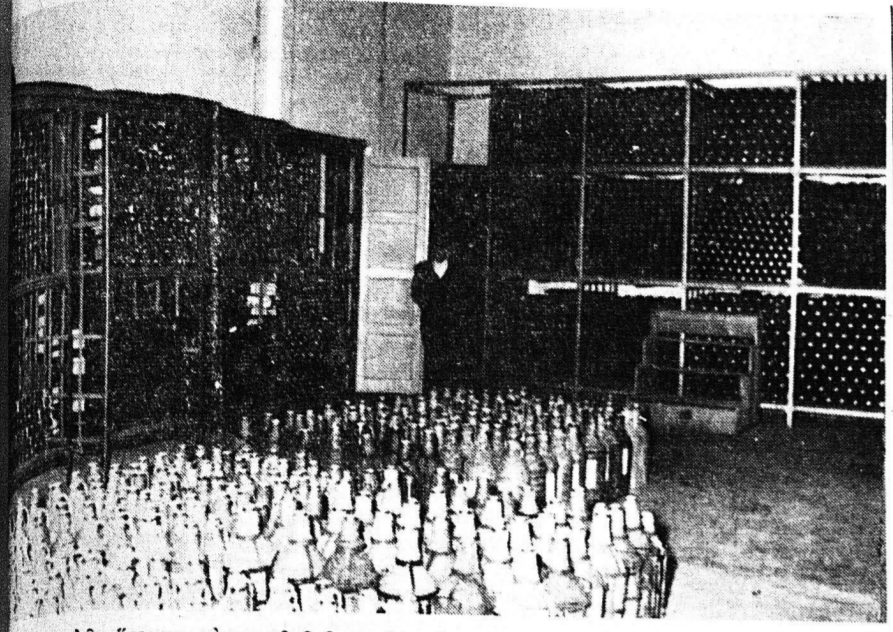

Εκείνες φιαλόν έτοιμαι να προωθηθούν προς τήν κατανάλωσιν.

Εκείνες φιαλόν έτοιμαι να προωθηθούν προς τήν κατανάλωσιν. Η έπιτευξη τής πόλεως. Η έπιτευξη τής πόλεως. Η έπιτευξη τής πόλεως.

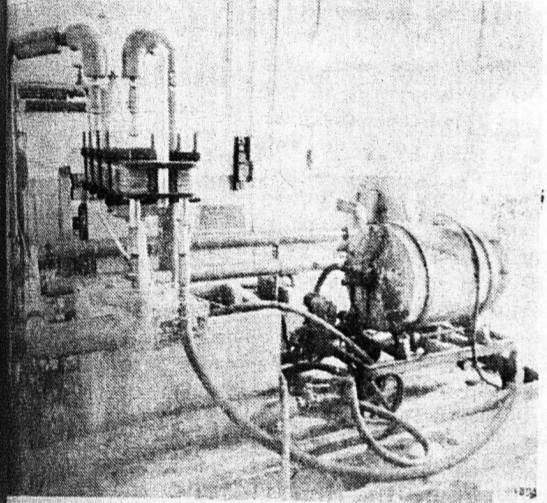

Το φικτικόν συγκρότημα τών οίνων

ΚΑΛΥΤΕΡΑ ΣΧΟΛΗ ΟΔΗΓΩΝ ΑΥΤΟΚΙΝΗΤΩΝ
ΑΝΔΡΕΟΥ ΠΙΤΣΙΡΗ
Πατρών οδός Ζαβλάνη 10 (έναντι Μπύρας
Μαράτου) - ΤΗΛΕΦ. 53-39 - 58-12



Διά Κυρίας και Δεσποινίδας
ιδίαιτερα μαθήματα

ΑΛΟΥΜΙΝΙΑ
Α. ΓΙΑΝΝΑΚΟΠΟΥΛΟΣ,,

Alfa Romeo

ΑΣΥΝΑΓΩΝΙΣΤΑ ΑΥΤΟΚΙΝΗΤΑ
ΜΕΓΑΛΗΣ ταχύτητος
reprise
σταθερότητος

GIULIA 1600 TI
Κυβισμός 1670 C.C.
Ίσχυρότατος 105 SAE
Φορά 11πλοι
Εισφορά Δρχ. 25.000

GIULIETTA TI
Κυβισμός 1290 C.C.
Ίσχυρότατος 84 SAE
Φορά 9πλοι
Εισφορά Δρχ. 25.000

ΠΑΤΡΑΙ: Α. ΘΑΝΟΥ Πατρών 11 - Τηλ. 44-60

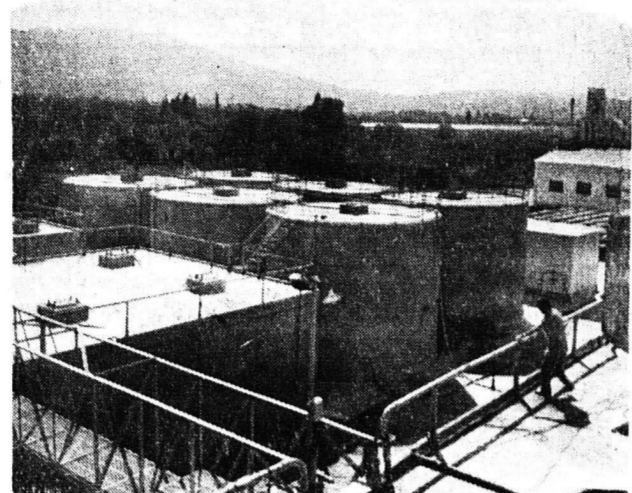

Μερικαί από τās γιγαντιαias άποθήκας

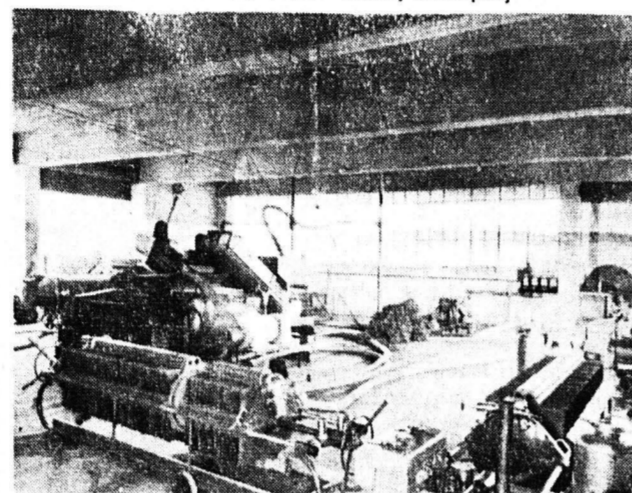

Άποψις τών μηχανημάτων έκθλιψέως σταφυλών

γικών οίνων εξαγονται έ-
τησίως εις Σουηδίαν 4000
—5000 τόννοι εις τήν Δυτι-
κήν Γερμανίαν και άλλαι πο-
σότητες εις άλλας χώρας, ο-
που οι οίνοι τής «Πατραϊ-
κής έκτοπιζούν παλαιάς φιά-
μας και τείνουν να καταλά-
θουν τήν πυραμίδα τής προ-
τιμής τού καταναλωτικ-
κού κοινού.

Η πρόσδος αυτή, πρόσδος
άφορώσα και τήν βελτίωσιν
των εγκαταστάσεων και τήν

ΛΥΟΜΕΝΑ ΣΠΙΤΙΑ

ΚΩΝΣΤ. ΑΝ. ΣΚΑΡΠΑΣ
ΦΙΛΟΠΟΙΜΕΝΟΣ 41 Γ' ΤΗΛ. 62-05 ΠΑΤΡΑΙ

ΝΙΤΡΟΝ ΤΗΣ ΧΙΛΗΣ

ΘΕΙ-ΙΚΗ ΑΜΜΟΝΙΑ
ΦΩΣΦΟΡΙΚΗ ΑΜΜΟΝΙΑ
ΣΥΝΘΕΤΟΝ ΛΙ ΠΑΣΜΑ 15-15-15
ΚΑΤΑΛΛΗΛΟΝ ΔΙ' ΟΛΑ ΤΑ ΚΗΠΕΥΤΙΚΑ, ΑΜ-
ΠΕΛΙΑ, ΣΤΑΦΙΔΕΣ, ΕΛΑΙΟΔΕΝΑΡΑ κλπ.
ΣΙΖΑΝΙΟΚΤΟΝΟΝ, ΠΑΤΑΤΟΣΠΟΡΟΣ, ΤΡΙΦΥΛ-
ΛΟΣΠΟΡΟΣ ΠΟΛΥΕΤΗΣ, ΚΑΡΠΟΥΖΟΣΠΟ-
ΡΟΣ ΑΜΕΡΙΚΗΣ

SUGAR BABY & CHARLESTON GRAY
ΦΑΣΟΛΙΑ ΣΠΟΡΑΣ ΑΜΕΡΙΚΗΣ ΑΝΕΥΡΑ
ΔΙΑΡΚΗΣ ΠΑΡΑΚΑΤΑΘΗΚΗ

Άντώνιος Σικόλας

ΓΕΡΟΚΩΣΤΟΠΟΥΛΟΥ 5-ΤΗΛ. 58-94

ΚΑΘΑΡΙΣΤΗΡΙΑ
ΣΙΔΗΡΟΤΗΡΙΑ
ΒΑΦΕΙΑ

Αδαράμηνον

ΕΝ ΠΑΤΡΑΙΣ
Τηλ. 38-90

attica

ΤΡΙΚΥΚΛΟ ΕΠΙΒΑΤΙΚΟ

Τό αυτοκινητάκι θαύμα
ΕΥΡΥΧΩΡΟΝ - ΠΟΛΥΤΕΛΕΣ - ΑΕΡΟΔΥΝΑΜΙΚΟΝ
ΩΡΑΙΟΝ - ΚΟΜΪΨΟ

Κατασκευή Άνθεκτική. Ίσχυρότατο πλαίσιο. Άμά-
ξωμα από FIBER — GLASS. ΣΙΓΟΥΡΟ ΤΑΞΙΑΙ.

Σε λάσπες και χιόνια
Τό οικονομικότερο αυτοκινητάκι με τ' άπειρα πλεο-
νεκτήματα

ΑΤΤΙΚΑ. Κερδίζετε χρόνο και χρήμα
Μ' ΕΥΚΟΛΙΕΣ ΠΛΗΡΩΜΗΣ
ΑΝΤΙΠΡΟΣΩΠΟΣ

ΚΩΝΣΤΑΝΤΙΝΟΣ ΑΝ. ΣΚΑΡΠΑΣ
Μαιζώνος 149α, τηλ. 66-67 & 62-05 ΠΑΤΡΑΙ

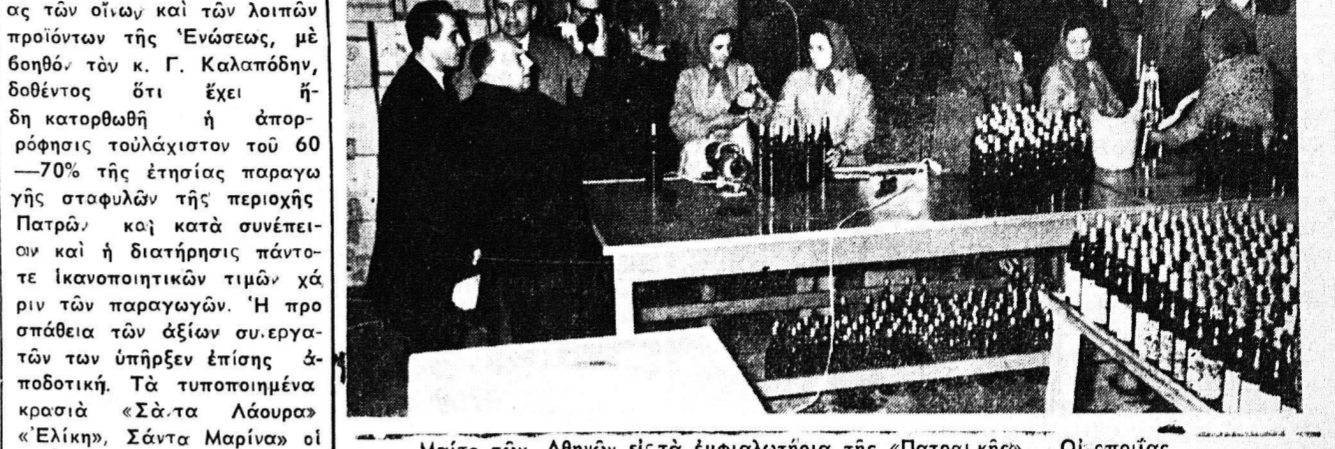

Μαίτρο τών Αθηνών εις τās έμφιαλωτήρια τής «Πατραϊκή» Οίνοποιίας.

ας τών οίνων και τών λοιπών
προϊόντων τής Ένώσεως, με
βοηθό τών κ. Γ. Καλαπόδη,
δοθέντος ότι έχει ή-
δη κατορθώσθ ή άπορ-
ρόφησης τούλάχιστον τού 60
—70% τής έτησίως παραγω-
γής σταφυλών τής περιοχής
Πατρών και κατά συνέπει-
ον και ή διατήρησις πάντοτε
ικανοποιητικόν τιμών χά-
ριν τών παραγωγών. Η προ-
σπάθεια τών άξιων συεργα-
τών των ύπηρεσιν έπίσης ά-
ποδοτική. Τά τυποποιημένα
κροσά «Σά-τα Λάουρα»
«Ελίκα», Σάντα Μαρίνα» οι
μαυροβάφες και τά Βερμούν
(τύπου Τορίνο) είναι τά προ-
ϊντα τής εξειδικέσεως και
τού μόχθου ενός επίλεκτου
και εύου ειδήτου προσωπικού
τής Οίνοποιίας, υπό τήν διεύ-
θυνσιν τού χημικού κ. Γ.
Άνδριοπούλου, τού διαχειρι-
στού κ. Ι. Παπαχριστοπούλου
και τού προϊσταμένου τού έμ-
φιαλωτηρίου κ. Α. Ρηγοπού-
λου, που ήδη, έντολή τής Δι-
οικήσεως τής Ένώσεως, προ-
βαίνουν εις τās έπιβαλλόμενās
έτοιμασίας και μελέτας, ίνα
είς τās έκλεκτά προϊόντα τής
«Πατραϊκής» προστεθι και ή
παραγωγή σαμπάνιας.

ΤΑΧΕΙΑ ΠΡΟΟΔΟΣ
Πάντας ότι, ήδη έπετεύχθη
όπως π. χ. ή έτοιμασία 5000
φιαλών ήρρησίας, ή ταυτόχρο

ΦΩΤΟ - ΟΠΤΙΚΑ

ΝΙΚ. ΑΘ. ΣΤΑΥΡΟΠΟΥΛΟΣ
ΠΑΤΡΕΩΣ - ΚΟΡΙΝΘΟΥ 297Α = ΤΗΛ. 35-51
ΠΑΤΡΑΙ

ΔΙΟΡΙΣΘΗ γενικός έπιθεω-
ρητής διοικήσεως έπί τριετεί
θηθεία ό κ. Μενέλαος Χ. Παυλί-
δης.

ΔΑΣΙΚΟΝ βελτίον θα έκδι-
δεται από τού ύπουργείου Γε-
ωργίας και θα διανέμεται δω-
ρεάν.

ΛΥΟΜΕΝΑ ΣΠΙΤΙΑ
ΚΩΝΣΤ. ΑΝ. ΣΚΑΡΠΑΣ
ΦΙΛΟΠΟΙΜΕΝΟΣ 41 Γ' ΤΗΛ. 62-05 ΠΑΤΡΑΙ

ΑΚΟΡΝΤΕΟΝ

CRUCIANELLI
ΤΑ ΚΑΛΥΤΕΡΑ ΤΟΥ ΚΟΣΜΟΥ

ΑΡΜΟΝΙΑ
CRUCIANELLI
ΗΛΕΚΤΡΙΚΑ ΚΑΙ ΠΟΔΟΚΙΝΗΤΑ ΔΙΑ ΣΧΟ-
ΛΕΙΑ, ΧΟΡΩΔΙΑΣ, ΣΥΝΘΕΤΑΣ ΚΛΠ.

ΑΠΟΚΛΕΙΣΤΙΚΟΣ ΑΝΤΙΠΡΟΣΩΠΟΣ
ΚΥΡ. ΚΥΡΙΑΚΟΠΟΥΛΟΣ
Μαιζώνος 56 — ΠΑΤΡΑΙ — Τηλ. 39-87

ΓΝΩΣΤΟΠΟΙΗΣΙΣ

Φέρομεν εις γνώσιν τού κοινού τής πόλεως Πα-
τρών και Περιχώρων ότι: διαθέτομεν ΒΥΤΙΟΦΟΡΟΝ
ΑΥΤΟΚΙΝΗΤΟΝ ΕΚΚΕΝΩΣΕΩΣ ΒΘΘΡΟΥ μεγά-
λης χωρητικότητος και αναλαμβάνομεν τήν εκκένωσιν
με ΤΙΜΑΣ ΛΟΓΙΚΑΣ

ΠΛΗΡΟΦΟΡΙΑΙ: ΔΗΜΗΤΡΙΟΝ ΕΥΑΓΓΕΛΑ-
ΤΟΝ Άγιος Ίωάννης Πράτσικα—τηλ. 56-89

ΑΝΤΙΠΡΟΣΩΠΟΣ ΝΟΜΟΥ ΑΧΑΪΑΣ

ΤΡΥΦΩΝ Α. ΚΟΥΛΙΚΟΥΡΑΗΣ
Ρήγα Φεραίου (Πλατεία Ό λγας τηλ. 41 —78) Πάτρας

4 τύποι

Busen 12 ΠΟΔΩΝ
Princella 9 ΠΟΔΩΝ
Contessa 7 ΠΟΔΩΝ
Lady 5,2 ΠΟΔΩΝ

ΠΟΙΟΤΗΤΑΣ
ΠΙΤΣΟΣ

ΑΠΟ ΤΟ 1865 ΣΤΗΝ ΥΠΗΡΕΣΙΑ ΤΟΥ ΕΛΛΗΝΙΚΟΥ ΝΟΙΚΟΚΥΡΙΟΥ

ΑΝΤΙΠΡΟΣΩΠΟΙ
ΑΡΓ. ΑΘΑΝΑΣΟΠΟΥΛΟΣ & ΑΝΔΡ. ΙΓΓΛΕΣΗΣ
ΕΚΘΕΣΙΣ
Πάλλης Λιανική ΜΑΙΖΩΝΟΣ 94 - Τηλ. 33-77 Πάτρας
Πάλλης χονδρική ΠΑΤΡΕΩΣ 9 - 39-88 ΠΑΤΡΑΙ

Βαρέλια με κροσά έτοιμα προς εξαγωγήν
με τās σταφιλοδόχους, τās ά-
ναβατόρια, τούς συνθλιπτάς
«Φόλογράφι», με τās πιεστή-
ρια, τās ψυκτικά μηχανήματα,
τās άλλας εγκαταστάσεις τής
παστεριώσεως, τής άποστει-
ρώσεως, τού έξευγενισμού και
τής έμφιαλώσεως, δύναται να
προσβλεπι εις όλα αυτά ως
παραγότας ταχύτερας άνόδου
τής οικονομίας τής και έξοφθα
λίσεως καλλίτερας τών κα-
τοίκων τής προόδου, περισσο-
τέρας κινήσεως και περισσο-
τέρας άποσπολήσεως και άμοι
της έμφιαλώσεως, δύναται να
βής δι' όλους.

ΘΕΛΕΤΕ ΣΤΕΓΗ;
ΥΠΟΣΤΕΓΟ;
Γρήγορα και οικονομικά;
Τηλεφωνήστε: 38.438-6-7 ή 33.366
Θά σάς έπισκεφθί όμοιας ή τεχνική μας Έπιχείρησι
χρησ ύποστέγησιν έκ μέρος σός Θά έχετε προόλογοισμό
και τήν κατασκευή έτοιμη αι λίγες μέρες

ΝΤΕΞΙΟΝ ΕΛΛΑΣ Α.Ε.
ΕΡΜΟΥ 8 - ΑΘΗΝΑΙ



Έκτα άνοίγεται 75 π. έκτασέως τού Φορτίου 4.2

Κατασκευές εις όλα τα άνώτατα έπι-
πέδα με τούς τεχνικούς Καναδοίους
Με εις τας 100 κλάσεις τού έσπουδισ-
μένου έπιπέδου αι κατασκευές ΝΤΕΞΙΟΝ

ΑΝΤΙΠΡΟΣΩΠΟΣ ΝΟΜΟΥ ΑΧΑΪΑΣ
ΤΡΥΦΩΝ Α. ΚΟΥΛΙΚΟΥΡΑΗΣ
Ρήγα Φεραίου (Πλατεία Ό λγας τηλ. 41 —78) Πάτρας

Η θιομηχανία «Πίτσος» προσφέρει τώρα στον Έλληνα

Άγοραστή τήν δυνατότητα πλήρους έπιλογής, με
τήν ΝΕΑ συναρπαστική σειρά τών Ηλεκτρικών Ψυγείων
της πού καλύπτουν όλη τήν κλίμακα τών άναγκών

ΝΕΑ ΤΕΧΝΙΚΑ ΠΛΕΟΝΕΚΤΗΜΑΤΑ

- Μαγνητική πόρτα για σισηπλό κλείσιμο και άπόλυτη στεγανότητα
- Ίσχυρότατο άθροισμο μηχανήμα
- Αυτόματος άπόψυξις
- Χρησιτέες Θέκες θουτήρου - τυριών
- Λεκάνες και θάλαμος έμαγιέ