ΕΘΝΙΚΟΣ ΚΗΡΥΞ

Ἡ μεγαλύτερη ἑορτὴ τῆς Χριστιανωσύνης

εγάλη Ἑβδομὰς καὶ Πάσχα
ὴν Πάτρα τὸν παλιὸ καιρὸ

Τοῦ συνεργάτου μας κ. Παν. Παπαγιάννη

πολλὰ χρόνια τὶς ἄ-
μέρες τῆς Πασχαλιᾶς
ν οἱ Ἕλληνες τὰ βά-
τὶς διχένοιες καὶ
καὶ γιώρταζαν ἀ-
τὴν μεγάλη αὐτὴ

χρόνια αὐτὰ 100 —
πίσω ἡ Πάτρα δὲν
πάνω ἀπὸ 7—10
κατοίκους, καθὼς
ἀπομνάρια, Τούρ-
βανίτες καὶ Φράγ-
θυμίζουν ὅτι κά-
εἶχαν ἀφεντάδες.
χωριζόταν τότε
συνοικίες: Τὴν
τοῦ Κάστρου, Τὸ
τὸ Μαρκάτο καὶ τὴν
τοῦ Λιμανιοῦ, ὅπου
ὀλιγοστὰ σπίτια,
Τουρκικὲς μπαράκες
καὶ δύο τρία χάνια.
νοικία εἶχε καὶ τὴν
της. Ὑπῆρχαν ὅ-
παρεκκλήσια.
πρὶν ἀπ' τὸ Πάσχα,
βάσα τῆς Σαρακοστῆς,
οἱ ἑτοιμασίες γιὰ
γιορτὴ τῆς ὀρ-

μοναστήρια Γηροκο-
Ὀμπλοῦ ποὺ ἦ-
νιότατα μοίραζαν,
χρήματα ἀ-
καὶ λαμπάδες.
πρῶτες μέρες
Ἑβδομάδος ἄσπριζαν
τοὺς τοίχους
Σφουγγάριζαν
ματα. Γυαλιζόντουσαν
λικὰ σκεύη. Ἀρωμα-
μὲ φύλλα λεμο-
βασιλικοῦ κι' ἄλλων,
κασσέλες, γιοῦ-

Τετάρτη ἡ ἐκκλησιά-
ἑνορίας γύριζε
καὶ μάζευε ἀλεῦ-

ρι. Μι' αὐτὸ ἑτοίμαζε τὸ προζύμι γιὰ τὴν Πασχαλινὴ κουλούρα. Πάνω στὸ προζύμι ἀκουμποῦσε ὁ παπᾶς τὸ Σταυρὸ μὲ τὸ Τίμιο Ξύλο καὶ τὸ ζυμάρι — ὅπως διηγοῦνται οἱ παλαιοί— φούσκωνε ἀμέσως.

Τὴν Μ. Πέμπτη, οἱ παλαιοὶ Πατρινοὶ βάφανε τὰ πασχαλινὰ αὐγά τους. Τὸ αὐγὸ ποὺ γεννοῦσε ἡ κότα τους τὴν ἡμέρα αὐτή, τὸ βάζανε στὸ εἰκονοστάσι καὶ τὸ φυλάγανε ὅλο τὸ χρόνο. Πίστευαν ὅτι καμμιὰ φορὰ ἡ Παναγιὰ θὰ ἔκανε τὸ θαῦμα της καὶ θὰ μετέβαλλε τὸ αὐγὸ σὲ διαμάντι ἢ χρυσάφι.

Τὴν Μ. Παρασκευὴ οἱ νέες κάθε ἐνορίας στόλιζαν, ὅπως καὶ σήμερα, τοὺς Ἐπιταφίους, χωρὶς νὰ βάλουν τίποτε στὸ στόμα τους, ὡς τὰ μεσάνυχτα. Ἀλλὰ κι' οἱ μεγάλοι, ἄντρες καὶ γυναῖκες, δὲν ἔτρωγαν τὴν Μ. Παρασκευή, οὔτε ἔτρωγαν γλυκὸ πρᾶγμα γιατὶ οἱ Ἑβραῖοι πότισαν τὴ μέρα αὐτὴ τὸ Χριστὸ μὲ χολὴ καὶ ξύδι. Ἐπίσης τὴν ἡμέρα αὐτὴ δὲν κάρφωναν καρφί, γιατὶ κάρφωσαν οἱ Ἑβραῖοι τὸ Χριστό. Τὰ ἄνθη τοῦ Ἐπιταφίου τὰ φυλάγανε στὰ εἰκονίσματα καὶ καπνιζόντουσαν μ' αὐτὰ γιὰ ν' ἀποφύγουν τὸ μάτιασμα.

Τὸ βράδι τῆς Μ. Παρασκευῆς ὅταν ὁ Ἐπιτάφιος τῆς Ἐνορίας ξεκινοῦσε, οἱ ἐπικεφαλῆς χαλκουνοφόροι ἄναβαν καὶ πετοῦσαν βαρελότα, καὶ χαλκούνια. Ἀλλοίμονο ἐὰν γινόταν συνάντησις δυὸ γειτονικῶν Ἐπιταφίων. Οἱ ἐπὶ κεφαλῆς χαλκουνοφόροι ἄναβαν τότε τὰ χαλκούνια τους καὶ ὡρμοῦσαν, μέσα σὲ μία θεομηνία φωτιᾶς ἐναντίον ἀλλήλων. Τὸ τὶ ἐπακολουθοῦσε εἶναι ἀφάνταστο. Πολλοὶ πάθαιναν σοβαρὰ ἐγκαύματα, τραβοῦσαν πάνω στὸ φρενιασμά τους, τὶς πιστόλες τους κι' ἄρχιζε σωστὸ αἱματοκύλισμα. Ὡρισμένα σημεῖα τῆς πόλεως παρουσίαζαν ὄψιν πεδίου μάχης. Οἱ παλαιοὶ Πατρινοὶ τὴν πρώτη Ἀνάσταση τὸ πρωῒ τοῦ Μ. Σαββάτου τὴν ἐώρταζαν κατὰ τὸν πιὸ θορυβώδη τρόπο. Μόλις ὁ παπᾶς ἔλεγε κατὰ τὴν λειτουργία τοῦ Μεγάλου Σαββάτου, τὴν φράσι «Ἀνάστα ὁ Θεὸς κρίνων τὴν γῆν», ἄρχιζε γενικὴ κωδωνοκρουσία τῶν ἐκκλησιῶν, πυροβολισμοὶ κ. λ.π. Τὴν ἴδια στιγμὴ ἄρχιζε τὸ σφάξιμο τῶν ἀρνιῶν, ἐνῷ ἀπὸ τὰ παράθυρα τῶν σπιτιῶν πετοῦσαν ὅλα τὰ ἀχρηστα βάζα καὶ πήλινα δοχεῖα ποὺ εἶχαν, ποὺ ἔσπαζαν μὲ πάταγο στὸ δρόμο.

Τὴν νύχτα γινόταν ἡ Ἀνάσταση καὶ μόλις ὁ παπᾶς ἔλεγε «Χριστὸς Ἀνέστη» γινόταν πραγματικὴ κόλασις ἀπὸ τῆς κωδωνοκρουσίες, τὰ βαρελότα τὰ χαλκούνια καὶ τὶς κουμπουργιές.

Τὸ πρωῒ τῆς Κυριακῆς τοῦ Πάσχα γινόταν τὸ ψήσιμο τῶν ἀρνιῶν. Ἄλλοι τὸ ἐψήναν στὸ προαύλιο τῆς Ἐκκλησίας ἄλλοι στὶς αὐλὲς τῶν σπιτιῶν. Τὸ ἀπόγευμα πήγαιναν στὴν Ἀγάπη.

Μετὰ τὴν Ἀγάπη μαζευόνταν εἰς τὴν πλατεῖα Ὄθωνος, ὅπου γινόταν μεγάλος χορός, μὲ βιολιά, πίπιζες καὶ ντακούλια καὶ μὲ ἀρκετοὺς πυροβολισμούς.

ΠΑΝΑΓ. Π. ΠΑΠΑΓΙΑΝΝΗΣ

ΑΝΑΚΟΙΝΩΣΙΣ

Ἡ Δ)νσις Γεωργίας Ἀχαΐας ἀνακοινοῖ ὅτι ἡ τελευταία προθεσμία παραλαβῆς τῶν δικαιωθέντων σίτου διατροφῆς καλλιεργητῶν περιφερείας μας ὁρίζεται ἡ 5)5)1964. Τὰ οἰκεῖα ὑποκαταστήματα τῆς Α. Τ.Ε., παρακαλοῦνται ὅπως μὴ χορηγοῦν σῖτον διατροφῆς πέραν τῆς ὡς ἄνω ἡμερομηνίας.

ΕΚΔΟΣΕΙΣ

Η «ΣΥΖΗΤΗΣΙΣ»

Ἐκυκλοφόρησεν ἡ «Συζήτησις» τοῦ Ἀπριλίου, Περιλαμβάνει: Ἐπίκαιρα ἄρθρα: τοῦ κ. Π. Μελίτη: «Ὕπνος» (Ἡ Κοινὴ Ἀγορὰ καὶ ἡ ἀπραξία μας). Τοῦ κ. Ν. Φωκᾶ: «Ἀσφάλεια εἰς βάρος τῆς ἐλευθερίας»

Κάτι ἀπὸ τὸ ἐξωτερικόν ὅπως: Λογοτεχνικὴ παραγωγὴ καὶ νεότης. Φυλετικαὶ διακρίσεις καὶ ἐπενδύσεις εἰς νότιον Ἀφρικήν. Οἱ Ἄγγλοι ἡγέται καὶ οἱ Μπήτλς.

Λέγοι καὶ ἀντίλογοι: Ἐπιστολαὶ ἐπὶ τρεχόντων ζητημάτων. Ἐπίκαιρα θέματα ἐκ τῆς Ἑλληνικῆς πραγματικότητος.

Σημειώματα: Διατὶ πρέπει νὰ προσέξωμεν τοὺς Μπήτλς, 25 ἑκατομ. πεθαίνουν ἀπὸ τὴν πεῖνα κάθε χρόνο. Τὸ πρόβλημα τῆς διατροφῆς κλπ. Πωλεῖται εἰς ὅλα τὰ κεντρικὰ βιβλιοπωλεῖα καὶ περίπτερα. Τὸ φύλλον δρχ. 2.

ΣΗΜΑΙΟΦΟΡΟΙ δόκιμοι οἱ κονομικοί, τέσσαρες τὸν ἀριθμὸ ιθὰ καταγαγοῦν εἰς τὸ Β. Ν. διὰ διαγωνισμοῦ διενεργηθησομένου τὴν 3ην Αὐγούστου.

ΕΤΡΟΠΟΠΟΙΗΘΗ τὸ ἄρθρον 18 τοῦ κανονισμοῦ τοῦ ΙΚΑ περὶ ἐξετάσεως καὶ ὁριστικοποιήσεως τῆς συντάξεως των λόγω ἀναπηρίας συνταξιοδοτουμένων.

ΧΟΒΕΡΚΡΑΦΤ θὰ ἀγορασθοῦν διὰ τὴν ἐπιτήρησιν τῶν ἑλληνικῶν ἀκτῶν; Τὸ ὑπουργεῖον Ε. Ναυτιλίας μελετᾶ σχετικὴν πρότασιν.

Μεγάλη ἑβδομὰς

ΑΓΩΝΙΑ Ο ΘΕΑΝΘΡΩΠΟΣ

Τοῦ κ. Τάκη Χαραλαμποπούλου

Ἔχει νυχτώσει πιὰ καλὰ. Κάπου — κάπου καμμία κουκουβάγια ἢ κανένας γκιώνης ταράζουν μὲ τὴν ἀπαίσια φωνὴ τους τὴν ἡσυχη νύχτα.

Βαρειὰ, πνιχτὴ ἡσυχία ἁπλώνεται στὸν ἀπέραντο κῆπο τῆς Γεσθημανῆ. Τὰ δένδρα, οἱ θάμνοι τὰ κλαδιὰ, γερμένα στὸ χῶμα λές καὶ προσκυνοῦσαν ἢ σιγοκουβεντιάζουν ἀκόμα, τρομαγμένα, γιομάτα ἀπὸ ἀγωνία γιὰ ὅ,τι εἶχαν δεῖ κι' εἶχαν ἀκούσει.

Δέν εἶχε περάσει πολύ ἀπ' ὅταν ὁ Ἰησοῦς ἦταν ἀκόμη ἐκεῖ κοντά τους. Τόν εἶχαν δεῖ μὲ τὰ μάτια βουρκωμένα μὲ κατάχλωμη τὴν ὄψη νὰ σηκώνη τὰ γεμᾶτα καλωσύνη μάτια του στὸν οὐράνιο Πατέρα του καὶ νὰ προσεύχεται. Κι' ὕστερα ἄκουσαν νὰ βγαίνουν ἀπ' τὸ θεῖο στόμα του τὰ τελευταῖα ἐκεῖνα πονεμένα λόγια «Ἠλὶ — Ἠλὶ Λαμὰ Σαβαχθανί».

Δέν εἶχεν ἀκόμα σβήσει ὁ ἦχος τῆς θεϊκῆς φωνῆς. Θαρροῦ σεκανεὶς πῶς ἀντίλαλος τριγυρνοῦσε ἀκόμα κάπου ἐκεῖ. Ἐκεῖνος ὁ ἀπέραντος κῆπος τελεῖωνε καὶ ὑψωνόταν ἐπιβλητικὰ κατάμαυρος ὁ Γολγοθᾶς.

Ἀπότομος σκοτεινός, ἔμοιαζε φρούριο ἀπόρθητο ποὺ μέσα του ἔκρυβε κάποιον πολύτιμο θησαυρὸ Κι' ἐκεῖ στὴν κορφὴ του σᾶν ζωγραφιὰ ξεπρόβαλλε, φαντάζοντας κάτω ἀπ' τὴν ἀστροφεγγιὰ, πάνω στὸ φόντο τοῦ μαυρογάλαζου οὐρανοῦ, πού θαρρεῖοῦσες πὼς φιλοῦσε μὲ τὴν ἄκρη του ἕνα κατάμαυρο ξύλο βουβό ἕνας σταυρός Πάνω σ' αὐτόν ἕνα θεϊκὸ κορμὶ κρεμόταν χωρὶς ἀνθρώπινη ζωὴ ἀκίνητο , λές κι' ἀπολάμβανε τὴ παγερὴ δροσιὰ τῆς ἄχαρης νύχτας.

Ἀρηὰ — ἀρηὰ, ἀπ' τὸ σταυρὸ, μέσ' ἀπ' τῶν καρφιῶν τίς τρύπες, πού στὸ ἄγριο τρύπη μὰ τους εἶχαν πάρει μαζύ καὶ κομμάτια ἀπ' τὴν ἀνθρωπίνη σάρκα τοῦ Θεοῦ, χοντρές στα γόνες ἀπὸ παγωμένο αἷμα ἔπεφταν στὸ χῶμα. — Λίγο πιὸ ὕστερα σ' ἐκεῖνη τὴ μερὶα, πε λὼριο δέντρο ξεφύτρωσε, πού τὰ φύλλα του πῆραν τὴν δύναμη τὴ θαυματουργὴ ἀπ' τὸ αἷμα πού ρουφήξανε. Καὶ τὸ δέντρο κεῖνο θέριεψε καὶ σκέπασε τόν κόσμο ὁλόκληρο. Κι' ἐκεῖ στὴ ρίζα του σιμὰ κεῖ πού τὸ αἷμα πρωτοχύθηκε, ἀντηχοῦν σ' αὐτιὰ σάν ἀντίλαλος τὰ ἴδια κεῖνα λόγια πού τὶς τελευταῖες του στιγμές ἄφησε κάποιος Θεός πεθαίνοντας. Καὶ γιομίζει ἡ ψυχὴ γύρω μὲ τόν ἀντίλαλο ἐκεῖνο, πού φτάνει ὡς κάτω στῆς Γεσθημανῆς τόν κῆπο καὶ στ' ἄκουσμὰ του ἀνατριχιάζουν τὰ κλαριὰ καὶ τὰ λουλούδια. Κι' ὕστερα ἀργὰ ξεψυχῶντας σβήνει στούς βράχους πέρα ἡ θεία φωνὴ «Ἠλὶ, Ἠλὶ, Λαμὰ Σαβαχθανί».

Τ. ΧΑΡΑΛΑΜΠΟΠΟΥΛΟΣ

ΝΕΑΙ ΠΙΣΤΩΣΕΙΣ ΔΙΑ ΤΗΝ ΕΘΝΙΚΗΝ ΟΔΟΠΟΙΙΑΝ

ΑΘΗΝΑΙ. Διὰ κοινῆς ἀποφάσεως τῶν ὑπουργῶν Δημοσίων Ἔργων, Συντονισμοῦ καὶ Οἰκονομικῶν διατίθενται αἱ κάτωθι πιστώσεις , διὰ τὴν συνέχισιν τῶν συγκοινωνιακῶν ἔργων κατὰ τὸ τρέχον ἔτος: Ἰωαννίνων — Ἡγουμενίτσης: 25 ἑκατομ. δρχ. Ἰωαννίνων — Τρικάλων 100 ἑκ. δρχ. καὶ Ἰωαννίνων — Ἀγρινίου 60 ἑκατ. δρχ.

Η ΠΕΡΙΗΓΗΤΙΚΗ

Ἡ Περιηγητικὴ Λέσχη Πατρῶν ὀργανώνει ἀπὸ τῆς μεσημβρίας τοῦ Σαββάτου μέχρι τῆς ἑσπέρας τῆς Τρίτης τοῦ Πάσχα ἐκδρομὴν τῶν μελῶν της καὶ τῶν φίλων τῆς Λέσχης εἰς τὰ ὡραιότερα μέρη τῆς Ν. Δ. Πελοποννήσου. Τὸ πρόγραμμα περιηγήσεως περιλαμβάνει ὡς κυρίους σταθμούς τὴν Πύλον, Μεθώνην, Κορώνην καὶ Καλαμάταν. Εἰς τούς ἐνδιαφερομένους παρέχονται πληροφορίαι καθ' ἑκάστην ἑσπέραν ἀπὸ τὰ γραφεῖα τῆς Περιηγητικῆς.

ΗΘΙΚΟΚΟΙΝΩΝΙΚΗ ΜΕΛΕΤΗ ΤΟΥ ΘΕΟΛΟΓΟΥ κ. ΙΩ. ΠΑΠΑΪΩΑΝΝΟΥ

Παρὰ τοῦ ἐν Πάτραις ἐκδοτικοῦ οἴκου Χαρ. καὶ Ἰωαν. Καγιάφα, ἐξεδόθη ἐπίκαιρος Ἠθικοκοινωνικὴ μελέτη, τοῦ Θεολόγου τέως Γυμνασιάρχου κ. Ἰωάννου Παπαϊωάννου ὑπὸ τὸν τίτλον: «Ἡ Ἠθικὴ Κρίσις τῆς Ἐποχῆς μας καὶ ὁ Χριστιανισμός».

Ἐν αὐτῇ προλογίζων ὁ συγγραφεὺς παρατηρεῖ, «Ὅτι ἡ Ἠθικὴ ἐπανεστάτησε κατὰ τῆς Θρησκείας, ἣν ἐπιδιώκει νὰ ὑποκαταστήσῃ ὡς ἠθικὴ αὐτόνομος καὶ αὐτόχρημα Κομμουνιστικὴ. Αἱ αἰώνιαι ἠθικαὶ ἀξίαι περιεφρονήθησαν καὶ ἐγένοντο ξέναι πρὸς μέγαν ἀριθμὸν ἀνθρώπων καὶ ὅτι ὁ κόσμος ἐπανῆλθεν, εἰς ἣν κατάστασιν εὑρίσκετο ἐπὶ τῆς ἐποχῆς τῆς ἐμφανίσεως τοῦ Θεανθρώπου Κυρίου ἡμῶν Ἰησοῦ Χριστοῦ...».

Τὰ περιεχόμενα τῆς ὡς ἄνω πραγματείας εἶναι τὰ ἑξῆς:

1) Χαρακτὴρ τῆς Ἠθικῆς Κρίσεως τῆς Ἐποχῆς μας.

2) Ὁ παγκόσμιος πόλεμος ἀφετηρία τῆς Ἠθικῆς Κρίσεως τῆς ἐποχῆς μας καὶ ὁ Κομμουνισμός.

3) Αἴτια καὶ φορεῖς Ἠθικῆς Κρίσεως.- α) ὁ Κινηματογράφος. 6) τὸ Θέατρον. γ) ὁ χρηματιστικὸς πυρετὸς καὶ τὰ τυχηρὰ παίγνια, δ) Ὁ Τύπος — Καλλιστεῖα.

4) Χαλεποὶ καιροὶ τῶν ἐσχάτων ἡμερῶν καὶ ἡ προφητεία τοῦ Ἀποστόλου Παύλου.

5) Ἡ προδοσία τῆς Ὀρθοδοξίας συντελεσθεῖσα ἐν Ἁγίᾳ πόλει Ἱερουσαλὴμ ἐπὶ τοῦ Ὄρους Ἐλαιῶνος. Ἀνταλλαγὴ ἐπιστολῶν Πάπα — Ἀθηναγόρα. Ἀμερικανικὴ Πολιτική—Ὀρθοδοξία. Τὰ Πανάγια Προσκυνήματα ὑπὸ Παπικὴν κηδεμονίαν Ἀδόκιμος Πολιτικὴ Πατριαρχείου πρὸς Ἅγ. Ὄρος.

6) Ἡ εὐθύνη τῆς Ἐκκλησίας καὶ τῆς πνευματικῆς ἡγεσίας τοῦ Ἔθνους.

Ἀντίτυπα τῆς ὡς ἄνω πραγματείας διατίθενται παρὰ τῷ Ἐκδότῃ Χαρ. καὶ Ἰωάν. Καγιάφα. Τιμὴ ἀντιτύπου δραχμὰς 16.

ΤΟ ΠΑΝΕΛΛΗΝΙΟΝ ΣΥΝΕΔΡΙΟΝ ΤΗΣ ΕΤΑΙΡΕΙΑΣ KELVINATOR, ΔΙΑ ΤΟΥ κ. ΥΦΥΠ. ΣΥΝΤΟΝΙΣΜΟΥ, ΤΙΜΑ ΤΟ ΚΑΤΑΣΤΗΜΑ "Γ. ΣΩΤΗΡΟΠΟΥΛΟΣ,, Ο. Ε.

Ὁ κ. Β. Σωτηρόπουλος, ἐκ προσωπῶν τῆν ἑταιρείαν «ΓΕΩΡΓΙΟΣ ΣΩΤΗΡΟΠΟΥΛΟΣ Ο. Ε.» τῶν Πατρῶν, καθ' ἣν στιγμὴν λαμβάνει ἀπὸ τὸν ὑφυπουργὸν Συντονισμοῦ κ. Κανελλόπουλαν τὸ βραβεῖον Kelvinator διὰ τὴν ἄμεσον καὶ πλήρη τεχνικὴν ἐξυπηρέτησιν τῶν πολυαρίθμων ἀγοραστῶν ἠλεκτρικῶν συσκευῶν Kelvinator.

Κατὰ τὸ παρελθὸν Σαββατοκύριακο ἔλαβεν χώραν εἰς Λαγονήσι τῆς Ἀττικῆς συνέδριον ἀπάντων τῶν ἐν Ἑλλάδι ἀντιπροσώπων καὶ συνεργατῶν τῆς ἑταιρείας KELVINATOR ἤτις, ὡς γνωστόν , ἔχει 26 ἐργοστάσια ἀνά τόν κόσμον καὶ τὰ προϊόντα τούτων πωλοῦνται εἰς 142 χώρας. Τὴν ἔναρξιν τοῦ συνεδρίου ἐκήρυξεν ὁ ὑφυπουργὸς Συντονισμοῦ κ. Ἀ. Κανελλόπουλος καὶ ἐγένετο ἐπίδειξις τῶν νέων προϊόντων τῶν ἐν Ἑλλάδι ἐργοστασίων αἴρ—κοντίσιον καὶ ἑνός νέου τύπου ψύκτου ὕδατος.

Τὴν πόλιν μας ἐξεπροσώπευσεν ἡ γνωστὴ ἐπιχείρησις ὑπὸ τὴν ἐπωνυμίαν «Γ. ΣΩΤΗΡΟΠΟΥΛΟΣ» Ο. Ε., διὰ τοῦ κ. Β. Σωτηροπούλου, ἥτις ἔτυχεν καὶ βραβείου ὑπὸ τῆς KELVINATOR καταταχθεῖσα μετὰ ξύ τῶν πέντε πρώτων ἐμπόρων τῆς Ἑλλάδος διὰ τὰς πωλήσεις καὶ ἰδία διὰ τὴν ἄμεσον καὶ πλήρη τεχνικὴν ἐξυπηρέτησιν τῶν ἀγοραστῶν ἠλεκτρικῶν συσκευῶν KELVINATOR.

νόμενα σπίτια
Ἄνετα εὐρύχωρα κομψὰ

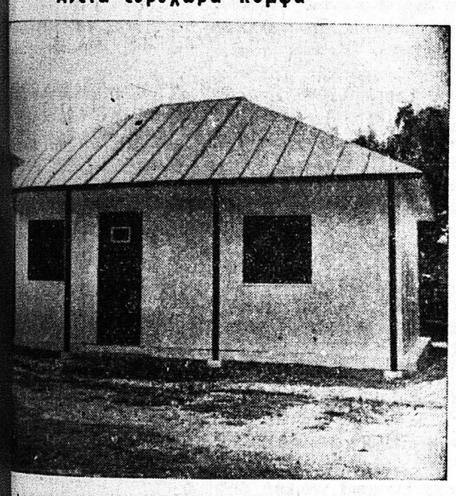

νόμενο σπίτι θὰ περάσετε τὸ καλοκαίρι σας
χάριστα - Εὐκολίαι πληρωμῆς
ΤΑΝΤΙΝΟΣ ΑΝ. ΣΚΑΡΠΑΣ
ΦΙΛΟΠΟΙΜΕΝΟΣ 41 Γ' ΤΗΛ. 62—05

Μαγειρεύει σωστά!

ρεύοντας σὲ Κουζίνα Πίτσος παίρνετε
ὁ συνχαρητήρια γιὰ τὰ καλοφημένα
σας. Μαγειρεύοντας σὲ Κουζίνα
χαίρεστε τὴν ἄνεσι, τὴν ταχύτητα
ν ἀπόδοσι μὲ τὴν ὁποία σᾶς ἐξυπη-
Καὶ μὴν ξεχνάτε· τὴν ἀγοράζετε μιὰ
κότητα γιατὶ εἶναι...

ποιότης ΠΙΤΣΟΣ
1965 ΣΤΗΝ ΥΠΗΡΕΣΙΑ ΤΟΥ ΕΛΛΗΝΙΚΟΥ ΝΟΙΚΟΚΥΡΙΟΥ

ΑΝΤΙΠΡΟΣΩΠΟΙ:
ΑΘΑΝΑΣΟΠΟΥΛΟΣ & ΑΝΔΡ. ΙΓΓΛΕΣΗΣ
ΕΚΘΕΣΙΣ
ΛΙΑΝΙΚΗ ΠΩΛΗΣΙΣ ΧΟΝΔΡΙΚΗ
ΟΣ 94, τηλ. 33-77 ΠΑΤΡΕΩΣ 9, τηλ. 39-88
ΠΑΤΡΑΙ

JAWA 1964

Γιὰ νὰ μπορέσετε ὅλοι ν' ἀποκτήσετε ἕνα ὑπέροχο δίκυκλο JAWA, σᾶς προσφέρομεν τὰ ἐξαιρετικὰ μοντέλλα τοῦ 1964 σὲ

ΣΚΟΥΤΕΡ CEZETA
ΜΟΤΟΣΥΚΛΕΤΑΣ
ΜΟΤΟΠΟΔΗΛΑΤΑ
ΜΟΝΟΝ ΜΕ ΔΡΑΧ. 4.000

προκαταβολὴ καὶ μὲ μεγάλες εὐκολίες πληρωμῆς καὶ σᾶς τὰ παραδίδομεν μὲ τὸ κλειδὶ στὸ χέρι. Δηλαδὴ μὲ συμβόλαιον, εἰσφορὰν καὶ ἀριθμόν

ΠΡΟΣΕΞΑΤΕ

Δὲν εἶναι τυχαῖο ὅτι τὸ 50% τῆς παγκοσμίου καταναλώσεως Μοτοσυκλεττῶν εἶναι JAWA

ΑΝΤΙΠΡΟΣΩΠΕΙΑ ΔΥΤΙΚΗΣ ΕΛΛΑΔΟΣ
ΑΧΙΛΛΕΥΣ ΘΑΝΟΥ - ΠΑΤΡΑΙ, Πατρέως 11
ΑΙΓΙΟΥ: ΛΑΖ. ΠΑΓΚΡΑΤΗΣ ΚΑΙ ΣΙΑ Πλατεῖα Ζαΐμη
ΠΥΡΓΟΥ: Ν. ΛΑΙΝΟΠΟΥΛΟΣ — Θεμιστοκλέους — Παπαφλέσσα
ΑΓΡΙΝΙΟΥ: Α)ΦΟΙ ΛΟΒΕΡΔΟΥ καὶ ΣΙΑ Δαγκλῆ 4

Η ΑΔΕΔΥ ἐξέδωσε ψήφισμα διαμαρτυρίας διὰ τούς διωγμούς ὑπὸ τῶν Τούρκων τοῦ ὀρθοδόξου κλήρου καὶ τῶν ὁμογενῶν μας. Παρόμοιον ψήφισμα ἐξεδόθη καὶ ὑπὸ τῆς Ἑταιρείας Φίλων Λαοῦ.

ΔΙΩΡΙΣΘΗΣΑΝ σύμβουλοι τῆς ΔΕΗ οἱ κ.κ. Γ. Χαλκιόπουλος, καθηγητὴς τῆς Ἀνωτάτης Ἐμπορικῆς καὶ Θ. Καββαδίας ἀσφαλιστὴς εἰς ἀντικατάστασιν τῶν κ.κ. Πανᾶ καὶ Σπηλιοπούλου.

ΗΛΕΚΤΡΙΚΑ ΨΥΓΕΙΑ
PHILCO
ΜΕ 20 ΜΗΝΙΑΙΑΣ ΔΟΣΕΙΣ
ΑΠΟΚΛΕΙΣΤΙΚΗ ΠΩΛΗΣΙΣ
Β. ΚΑΡΑΘΑΝΑΣΗΣ & ΣΙΑ Ρήγα φερραίου 98 Τηλέφωνον 33-74

4,5 ΕΚΑΤΟΜΜΥΡΙΑ δραχμῶν διετέθησαν ἀπὸ τάς κρατικὰς ἐπενδύσεις διὰ τὴν ὕδρευσιν καὶ τὰ σφαγεῖα Χανίων.

Ο κ. Π. ΡΟΒΑΚΗΣ, πρώην νομάρχης ἐτοποθετήθη γενικὸς γραμματεὺς εἰς τὸ ὑπουργεῖον Ἐργασίας.

ΣΥΜΠΛΗΡΩΜΑΤΙΚΗ ΑΣΦΑΛΙΣΙΣ ΤΩΝ ΓΕΩΡΓΙΚΩΝ ΠΡΟΪΟΝΤΩΝ ΚΑΤΑ ΤΩΝ ΑΠΟ ΧΑΛΑΖΗΣ ΚΙΝΔΥΝΩΝ

Ἀνακοινοῦται ἁρμοδίως ὅτι ἡ ὑποχρεωτικὴ ἀσφάλισις ἡ ἀσκουμένη ὑπὸ τοῦ Ὀργανισμοῦ Γεωργικῶν Ἀσφαλίσεων (Ο.Γ.Α.), καλύπτει ἕνα μέρος τῶν προξενουμένων ἐκ τῆς χαλάζης ζημιῶν.

Ἡ Ἀγροτικὴ Τράπεζα

διὰ νὰ ἐξυπηρετήσῃ τοὺς ζημιουμένους ἐκ χαλάζης παραγωγούς, ἀσκεῖ ἀπὸ τοῦ παρελθόντος ἔτους Συμπληρωματικὴν ἀσφάλισιν τοῦ μέρους τῆς ζημίας πού δὲν καλύπτεται ὑπὸ τοῦ Ο.Γ.Α.

Οὕτω παρέχεται εἰς τούς παραγωγοὺς ἡ δυνατότης νὰ ἀποκτήσουν ἀσφαλιστικὴν κάλυψιν διὰ τὸ σύνολον τῆς προξενουμένης ζημίας.

Οἱ ἐπιθυμοῦντες ἑπομένως νὰ ἔχουν ὁλικὴν κάλυψιν τῆς ζημίας δύνανται νὰ ἀποταθοῦν εἰς τὴν

Ἀγροτικὴν Τράπεζαν

τῆς περιοχῆς των καὶ ἀφοῦ λάβουν γνῶσιν τῶν ἀσφαλιστικῶν ὅρων, νὰ ζητήσουν Συμπληρωματικὴν ἀσφάλισιν τῆς παραγωγῆς των.

Ἡ Ἀγροτικὴ Τράπεζα

προέβη εἰς περαιτέρω μείωσιν τῶν ἀσφαλίστρων χαλάζης ὥστε τὸ ἀσφαλιστικὸν κόστος νὰ εἶναι σήμερον μικρότερον κατὰ 30% ἐκείνου τοῦ 1962.

ΤΕΛΕΤΑΡΧΗΣ τοῦ Βασιλέως ἐτοποθετήθη ὁ κ. Μαρῖνος Γεραυλάνος. Ἀνεκοινώθη, ἐπίσης, ὅτι ὅλοι οἱ διορισμοὶ εἰς θέσεις τῆς Αὐλῆς ἐγένοντο διὰ μίαν τριετίαν.

ΕΛΕΓΧΟΝ διαχειριστικὸν εἰς τόν ΕΟΤ θὰ διενεργήσῃ Ἐπιτροπὴ ἐκ τῶν κ.κ. Χρ. Κοντογιώργου (ἐφέτου), Δ. Ζούκα, Δημ. Ἀκεστορίδου καὶ Φρ. Πραντούνα.

Ο ΙΑΤΡΟΣ
ΓΕΩΡΓΙΟΣ Α. ΜΑΡΚΟΥ
Χειρουργός, ΩΤΟ—ΡΙΝΟ—ΛΑΡΥΓΓΟΛΟΓΟΣ
ἐπανελθὼν ἐκ τοῦ ἐπιστημονικοῦ ταξιδίου του ἐξ ΗΝΩΜΕΝΩΝ ΠΟΛΙΤΕΙΩΝ ΤΗΣ ΑΜΕΡΙΚΗΣ δέχεται εἰς τὴν νέαν ΚΛΙΝΙΚΗΝ του ὁδὸς ΜΑΙΖΩΝΟΣ— ΠΑΤΡΕΩΣ, τηλ. 45—33

2.000 ΒΑΓΟΝΙΑ ψυγεῖα πρέπει νὰ ἐξασφαλισθοῦν διὰ τὴν ἐξαγωγὴν φρούτων. Οἱ παραγωγοὶ ἐζήτησαν νὰ ληφθοῦν ἐγκαίρως μέτρα, ὥστε νὰ μὴ ἐπαναληφθοῦν τὰ περυσινὰ γεγονότα.

Η ΑΥΞΗΣΙΣ τῶν εἰσιτηρίων τῶν λεωφορείων θὰ συζητηθῇ ὑπὸ τῆς ἐξ ὑπουργῶν οἰκονομικῆς ἐπιτροπῆς. Ἐτερματίσθη ὁ ἔλεγχος εἰς τὰ ΚΤΕΛ καὶ ὑποβάλλεται ἡ σχετικὴ ἔκθεσις.

ΚΑΘΑΡΙΣΤΗΡΙΑ ΣΙΔΗΡΩΤΗΡΙΑ ΒΑΦΕΙΑ
Ἀφαράμιλλον
ΕΝ ΠΑΤΡΑΙΣ
Τηλ. 38—90

ΝΙΤΡΟΝ ΧΙΛΗΣ
ΘΕΙΙΚΗ ΑΜΜΩΝΙΑ ΦΩΣΦΟΡΙΚΗ ΑΜΜΩΝΙΑ, ΣΥΝΘΕΤΟΝ ΛΙΠΑΣΜΑ 15—15—15 ΚΑΤΑΛΛΗΛΟΝ ΔΙ' ΟΛΑ ΤΑ ΚΗΠΕΥΤΙΚΑ, ΑΜΠΕΛΙΑ, ΣΤΑΦΙΔΕΣ, ΕΛΑΙΟΔΕΝΔΡΑ κλπ. ΖΙΖΑΝΙΟΚΤΟΝΟΝ, ΠΑΤΑΤΟΣΠΟΡΟΣ, ΤΡΙΦΥΛΛΟΣΠΟΡΟΣ ΠΟΛΥΕΤΗΣ ΚΑΡΠΟΥΖΟΣΠΟΡΟΣ ΑΜΕΡΙΚΗΣ
SUGAR BABY & CHARLESTON GRAY
ΦΑΣΟΛΙΑ ΣΠΟΡΑΣ ΑΜΕΡΙΚΗΣ ΑΝΕΥΡΑ ΔΙΑΡΚΗΣ ΠΑΡΑΚΑΤΑΘΗΚΗ
Ἀντώνιος Σικόλας
ΓΕΡΟΚΩΣΤΟΠΟΥ