

ΛΥΟΜΕΝΑ ΣΠΙΤΙΑ ΣΑΣ ΕΥΧΟΝΤΑΙ ΚΑΛΟ ΠΑΣΧΑ

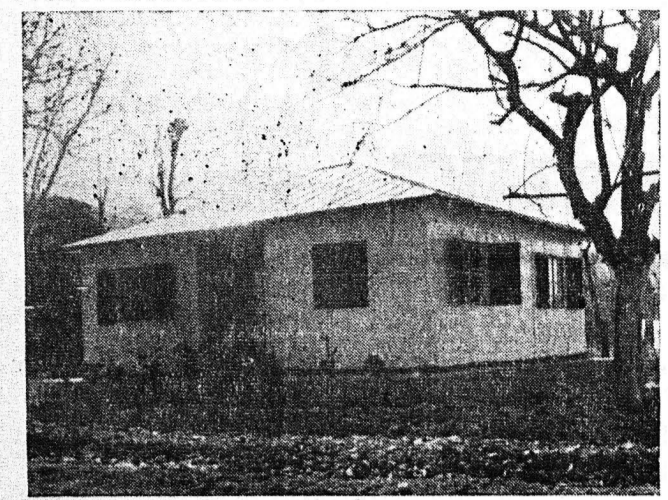

ΚΩΝΣΤΑΝΤΙΝΟΣ ΑΝ. ΣΚΑΡΠΑΣ

ΦΙΛΟΠΟΙΜΕΝΟΣ 41 Γ' ΤΗΛ. 62-05

ΤΟ ΚΗΡΥΓΜΑ ΤΗΣ ΔΕΥΤΕΡΑΣ 'Η μεγαλύτερη νίκη

Ανάστασις

Ανάστασις 'Ισον νίκη ολοκληρωτική. Ανάστασις 'Ισον θρίαμβος αιώνιος. Αλλά κάθε νίκη προϋποθέτει αγώνα...

Η προτάσσουσα κα μοναδική της ιστορία του κόσμου μάχη είχαν αρχίσει μερικά χρόνια νωρίτερα, κυρίως από τότε που ως την έρημον...

Τρία περίπου έτη υπέρσασαν από τότε. Και με το ασταθές κλίμα μίας επημερεύουσας διαδολίας παύσεως...

Και η μάχη έδωθε. Όλοι ένωσαν, εναντίον νου 'Ιησού. Ο κοσμικότερος του σκότους...

Χριστιανό αδελφό. Χαράσατε τον Αναστασία, δοξάστε τον μεγάλο νικητή Του...

ΚΑΘΑΡΙΣΤΗΡΙΑ ΣΥΝΤΡΗΜΑΤΑ ΒΑΦΕΙΑ Αδαρμύλλον ΕΝ ΠΑΤΡΑΣ Τηλ. 38-90

Κοινωνική

ΙΑΤΡΟΙ Ο Ιατρός κ. ΕΥΑΓΓ. ΔΑ-ΣΚΑΛΟΑΝΑΣΗΣ, Μαιευτήρ — Γυναικολόγος...

ΓΕΩΡΓΙΟΣ ΤΗΛ. ΚΑΝΕΛΟΠΟΥΛΟΣ Χειρουργός δοντίων, τ. ASSISTENT τής ΣΤΟΜΑΤΟΛΟΓΙΚΗΣ ΧΕΙΡΟΥΡΓΙΚΗΣ ΚΛΙΝΙΚΗΣ...

Οφθαλμολογική Κλινική ΧΑΡΙΑΛΟΥ Ν. ΤΖΑΒΑΛΑ, Χειρουργού — Οφθαλμίατρο...

Οφθαλμολογική κλινική ΠΑΥΛΟΥ ΟΔ. ΔΙΑΜΑΝΤΟΠΟΥΛΟΥ, Χειρουργού οφθαλμιάτρου...

Ο Ιατρός κ. ΣΠΥΡ. ΧΡΥ-ΣΑΝΘΑΚΗΣ, ειδικός 'Οτορινολαρυγγολόγος...

ΔΙΓΕΝΟΠΟΥΛΟΣ ΧΑΡΙ-ΛΑΟΣ ΙΑΤΡΟΣ, Μαιεύσιος 106, δέχεται 8-12 και 5-8.

ΚΛΙΝΙΚΗ ΟΡΘΟΠΕΔΙΚΗΣ Χειρουργικής και Τραυματιολογική κ. ΓΡΗΓΟΡΙΟΥ Χ. ΖΟΛΩΤΟΥ...

Ο κ. ΔΗΜ. ΦΩΤΟΠΟΥ-ΛΟΣ παιδίατρος, δέχεται καθ' έγκληση...

Ο Ιατρός κ. ΚΩΝ. ΧΑΤΖΗΣ Μαιευτήρ — Γυναικολόγος, μεταφέρθη εις το επί της οδού...

ΙΩΑΝΝΗΣ ΓΙΑΛΛΕΛΗΣ Ιατρός ειδικός παθολόγος, μεταφέρθη τω Ιατρείου του Βασιλείου Ρούφου...

Ο Ιατρός κ. ΑΛ. ΜΑΡΑΣΗΣ Μαιευτήρ — Γυναικολόγος, μεταφέρθη εις το επί της οδού...

Ο Ιατρός κ. ΠΑΝΑΓΙΩΤΗΣ Γ. ΚΑΡΑΧΑΛΙΟΣ, ειδικός παιδίατρος...

Η ΔΙΠΛΩΜΑΤΟΥΧΟΣ αλφεική τής Σχολής ΛΟΥ-ΜΟΣΚΥ ΦΟΥΛΑΣ ΠΕΤΡΟ-ΠΟΥΛΟΥ...

ΤΟΥΡΙΣΤΙΚΟ χωριό (μπαγκαλόους δια 400 άτομα) θα ανέγειρη η Ατμοπλοία αδελφών Καβουρίδου...

ΑΙ ΕΜΠΟΡΙΚΑΙ ΣΥΝΑΛΛΑΓΑΙ ΒΙΟΜΗΧΑΝΙΚΩΝ ΕΙΔΩΝ ΑΙ ΠΛΗΡΩΜΑΙ ΔΙ' ΕΙΣΑΓΩΓΑΣ...

ΑΙ ΕΙΣΑΓΩΓΑΙ ΒΙΟΜΗΧΑΝΙΚΩΝ ΕΙΔΩΝ Η αύξησης των πληρωμών δια βιομηχανικά είδη...

Σ. ΠΕΤΣΑΛΗΣ ΑΝΤΙΠΡΟΣΩΠΟΣ ΑΧΑΪΑΣ ΑΙΤΩΛΟΑΚΑΡΝΑΝΙΑΣ ΠΑΤΡΑΙ ΚΟΛΟΚΩΤΡΩΝΗ 14 ΤΗΛ. 49-24

Lambretta TO ΚΑΛΛΙΤΕΡΟ ΣΚΟΥΤΕΡ ΦΘΗΝΟ - ΑΝΕΤΟ - ΤΑΧΥ - ΑΝΕΞΟΔΟ ΑΝΤΙΠΡΟΣΩΠΟΣ ΣΠΥΡΟΣ ΑΝΔΡΟΥΤΣΕΛΛΗΣ ΑΓΙΟΥ ΑΝΔΡΕΟΥ 126 ΤΗΛΕΦ. 44-91

Η ΕΚΘΕΣΙΣ ΤΟΥ Κ. ΞΕΝ. ΖΩΛΩΤΑ

Συνέχεια εκ της 3ης σελίδος

πραγματοποίησης της αναπτύξεως της ελληνικής οικονομίας αύξησης των βιομηχανικών εξαγωγών...

ΑΔΗΛΟΙ ΣΥΝΑΛΛΑΓΑΙ

Η κατά τα τελευταία έτη ταχεία αύξησης των αδήλων πώρων συνεχίσθη και κατά το 1963...

ΤΟΥΡΙΣΜΟΣ

Εκ των τριών κυρίων κατηγοριών αδήλων πώρων την μεγαλύτερα αύξησην τούτου είδος άπολύτως αριθμούς...

ΝΑΥΤΙΛΙΑ

Σημαντική αύξησης — κατά 17 έκατ. δολλ. ή 15% — έσημείωσαν κατά το 1963 και οι συναλλαγματικά εισπράξεις εκ της ναυτιλίας...

ΕΜΒΑΣΜΑΤΑ

Τα μεταναστευτικά έμβασματα εσημείωσαν και κατά το 1963 ιερατερίως αύξησιν...

ΚΙΝΗΣΙΣ ΚΕΦΑΛΑΙΩΝ

Η καθαρά εισοδη κεφαλαίων αύξησιν εις 75 έκατ. δολλ. το 1963 έναντι 71 έκατομμ. δολλ. το 1962.

ΔΙΑΘΕΣΙΜΟ ΣΥΝΑΛΛΑΓΜΑ

Τα συναλλαγματικά διαθέσιμα έσημείωσαν αύξησιν το 1963 κατά 8 έκατομμ. δολλ. έναντι αύξησης των κατά 19 έκατ. δολλ. 1961.

ΧΡΗΜΑΤΟΔΟΤΗΣΙΣ

Η συνολική χρηματοδότησις τής οικονομίας υπό των τραπεζών και των κινώμενων πιστωτικών οργανισμών αύξησιν...

ΚΟΥΖΙΝΕΣ ΙΖΟΛΑ

Στην Έξοικια 'Ερμού 22

ΒΑΠΤΙΣΤΙΚΑ ΣΤΕΦΑΝΑ

ΜΠΟΜΠΟΝΙΕΡΕΣ ΓΑΜΩΝ ΚΑΙ ΒΑΠΤΙΣΕΩΣ ΛΑΜΠΑΔΕΣ ΝΥΦΙΚΑ ΕΠΙ ΕΝΟΙΚΙΩ ΤΙΜΑΙ ΕΡΓΟΣΤΑΣΙΟΥ ΚΑΤΑΣΤΗΜΑ ΣΤΡΟΥΖΑΣ ΚΟΡΙΝΘΟΥ — ΕΡΜΟΥ 67 ΤΗΛ. 54-71

Ένα θρησκευτικόν και πνευματικόν ίδρυμα Η ΙΕΡΑ ΜΟΝΗ ΑΓΙΟΥ ΝΙΚΟΛΑΟΥ ΣΠΑΤΩΝ Τού συνεργάτου μας κ. ΔΙΟΝ. ΓΕΩΡΓΟΠΟΥΛΟΥ

Την 10ην Μαΐου πανηγυρίζει η 'Ιερά Μονή άγιου Νικολάου Σπάτων — 'Ηλείας, επί της επέτειος τής εύρέσεως τής θαυματουργού εικόνας του 'Αγίου Νικολάου...

ΕΚΚΛΗΣΙΑΣΤΙΚΟΝ ΟΡΦΑΝΟΤΡΟΦΕΙΟΝ

Θα άπευλιεί δι' ημάς ουσία δι' παράκλησιν αν δεν χαράξω μεν μερικώς γραμμάς δια τήν ειοβιοβίαστον λειτουργίαν...

ΣΥΓΚΟΙΝΩΝΙΑ — ΤΟΥΡΙΣΜΟΣ

Η 'Ιερά Μονή αύτη, απέχει του χωριού Βάρδα (πρώην Μαυροδάσος), περί τα (20) χιλιόμετρα...

ΑΓΡΟΤΙΚΗ ΠΙΣΤΙΣ

Το πρόβλημα τής αγροτικής πίστεως είναι άμεσως υπερδεμένον με το όλο ζήτημα τής προώθησεως τής αγροτικής αναπτύξεως και δελτιώσεως τής άποδοσεως των άγροτικών έσοδατατα είναι άπτι πτωσίαν επί τής οικονομίας...

ΑΝΑΓΚΗ ΟΠΩΣ ΚΙΝΗΤΟΠΟΙΗΘΟΥΝ ΑΠΑΝΤΕΣ

Ο κ. Ξ. Ζωλότας κατέληθε με την έξηγή δορησημάτων προειδοποίησι:

ΚΑΤΑΠΑΝΚΤΙΚΗ ΗΛΕΚΤΡΙΚΑ ΨΥΓΕΙΑ

ΜΕΤΑΛΛΙΚΑ ΕΠΙΠΛΑ ΒΙΤΡΙΝΑΙ ΧΡΩΜΙΟΥ ΣΤΑΧΑΡΟΠΛΑΣΤΙΝΟΥ ΚΟΥΦΩΜΑΤΑ ΑΛΟΥΜΙΝΙΟΥ ΜΙΚΡΑ ΠΡΟΚΑΤΒΟΛΗ ΜΕΓΑΛΑΙ ΕΥΚΟΛΙΑΙ ΠΑΝΩΡΜΩΣ ΑΝΕΥ ΤΟΚΟΥ ΕΓΓΥΗΣΙΣ 3 ΕΤΗ ΠΟΙΟΤΗΣ

ΚΑΤΑΠΑΝΚΤΙΚΗ ΗΛΕΚΤΡΙΚΑ ΨΥΓΕΙΑ

Αναλαβόμενον γενικόν έξοπλισμόν καταστημάτων με μικράν προκαταβολήν και έξόφλησιν σε 18 μήνες άτάκας.

ΗΛΕΚΤΡΙΚΕΣ ΣΚΟΥΠΕΣ ΗΛΕΚΤΡΙΚΕΣ ΠΑΡΚΕΤΕΖΕΣ

HOOVER

ΑΡΓ. ΑΘΑΝΑΣΟΠΟΥΛΟΣ — ΑΝΔΡ. ΙΓΓΛΕΣΗΣ ΜΑΙΖΩΝΟΣ 94 ΤΗΛ. 93-77

Και ενώ ο ρυθμός τής κινήσεως των έπισκεπτών κατ' έτος αυξάνει, καθίσταται άνέφικτος ο συγκοινωνιας λόγω τής άκαταλληλότητος τής οδού, μή επιτρεπόμενης τήν διακίνησιν των έπισκεπτών.

ΚΑΤΑΠΑΝΚΤΙΚΗ ΗΛΕΚΤΡΙΚΑ ΨΥΓΕΙΑ

Αναλαβόμενον γενικόν έξοπλισμόν καταστημάτων με μικράν προκαταβολήν και έξόφλησιν σε 18 μήνες άτάκας.

ΗΛΕΚΤΡΙΚΕΣ ΣΚΟΥΠΕΣ ΗΛΕΚΤΡΙΚΕΣ ΠΑΡΚΕΤΕΖΕΣ

HOOVER

ΑΡΓ. ΑΘΑΝΑΣΟΠΟΥΛΟΣ — ΑΝΔΡ. ΙΓΓΛΕΣΗΣ ΜΑΙΖΩΝΟΣ 94 ΤΗΛ. 93-77

Καθαρίζονται... Βάφονται... ΚΑΘΑΡΙΣΤΗΡΙΟΝ ΘΕΟΧΑΡΗ ΚΟΡΙΝΘΟΥ 315 ΠΑΤΡΑΙ-ΤΗΛ. 36-59

Θέλετε ΣΤΕΓΗ; ΥΠΟΣΤΕΓΟ; Γρήγορα και οικονομικά; Τηλεφωνήστε: 30.438-67 ή 33.568

ΕΛΛΗΝ. ΒΙΟΜΗΧΑΝΙΑ ΔΟΜΙΚΩΝ ΥΛΙΚΩΝ Α.Ε. ΕΛΛΕΝΙΤ ΠΛΑΚΕΣ ΑΜΙΑΝΤΟΤΣΙΜΕΝΤΟΥ Κυματοειδείς - Έπίπεδοι Διά κωρίβματα

ΚΟΥΖΙΝΕΣ ΙΖΟΛΑ Στην Έξοικια 'Ερμού 22 ΒΑΠΤΙΣΤΙΚΑ ΣΤΕΦΑΝΑ ΜΠΟΜΠΟΝΙΕΡΕΣ ΓΑΜΩΝ ΚΑΙ ΒΑΠΤΙΣΕΩΣ ΛΑΜΠΑΔΕΣ ΝΥΦΙΚΑ ΕΠΙ ΕΝΟΙΚΙΩ ΤΙΜΑΙ ΕΡΓΟΣΤΑΣΙΟΥ ΚΑΤΑΣΤΗΜΑ ΣΤΡΟΥΖΑΣ ΚΟΡΙΝΘΟΥ — ΕΡΜΟΥ 67 ΤΗΛ. 54-71

ΚΟΥΖΙΝΕΣ ΙΖΟΛΑ Στην Έξοικια 'Ερμού 22