

ΕΘΝΙΚΟΣ ΚΗΡΥΞ

Επικρίνοντας την Κυβέρνηση της ΕΡΕ

ΠΟΡΕΙΑΝ ΠΡΟΣ ΑΘΗΝΑΣ ΔΙΑ ΤΟ Γ' ΠΑΝΕΠΙΣΤΗΜΙΟΝ ΕΤΟΙΜΑΖΟΥΝ ΟΙ ΗΠΕΙΡΩΤΑΙ

Λέγουν ότι ο κ. Στεφανόπουλος είχε δώσει υπόσχεσιν

Επικρίνοντας την Κυβέρνηση της ΕΡΕ, οι ηπειρωτικοί φοιτητές του Γ' Πανεπιστημίου ετοίμασαν πορεία προς Αθήνας. Ο κ. Στεφανόπουλος, πρώτος αντιπρόεδρος της κυβέρνησης, είχε δώσει υπόσχεση να λάβει όλα τα μέτρα για την άρση των εμποδίων που υπάρχουν στην πορεία των ηπειρωτικών φοιτητών προς Αθήνας.

Οι ηπειρωτικοί φοιτητές, που είναι περίπου 10.000, έχουν αποφασίσει να πάνε στην Αθήνα για να εξετάσουν τις προϋποθέσεις που υπάρχουν για την άρση των εμποδίων που υπάρχουν στην πορεία τους προς Αθήνας.

Ο κ. Στεφανόπουλος, πρώτος αντιπρόεδρος της κυβέρνησης, είχε δώσει υπόσχεση να λάβει όλα τα μέτρα για την άρση των εμποδίων που υπάρχουν στην πορεία των ηπειρωτικών φοιτητών προς Αθήνας.

Οι ηπειρωτικοί φοιτητές, που είναι περίπου 10.000, έχουν αποφασίσει να πάνε στην Αθήνα για να εξετάσουν τις προϋποθέσεις που υπάρχουν για την άρση των εμποδίων που υπάρχουν στην πορεία τους προς Αθήνας.

Ο κ. Στεφανόπουλος, πρώτος αντιπρόεδρος της κυβέρνησης, είχε δώσει υπόσχεση να λάβει όλα τα μέτρα για την άρση των εμποδίων που υπάρχουν στην πορεία των ηπειρωτικών φοιτητών προς Αθήνας.



Μόνον με 35.000

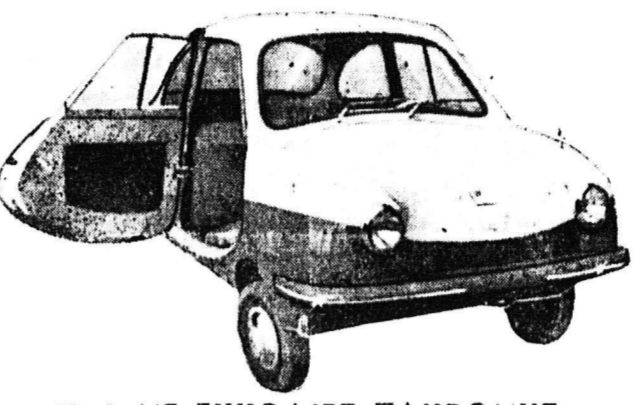

ΚΑΙ ΜΕ ΕΥΚΟΛΙΕΣ ΠΛΗΡΩΜΗΣ
ΚΩΝΣΤΑΝΤΙΝΟΣ ΑΝ. ΣΚΑΡΠΑΣ
ΕΚΘΕΣΙΣ ΜΑΙΖΩΝΟΣ 149 Α ΤΗΛ. 62—05 ΠΑΤΡΑΙ

Να αξιολογηθούν τα θρησκευτικά μνημεία Ο ΘΡΗΣΚΕΥΤΙΚΟΣ ΤΟΥΡΙΣΜΟΣ ΕΙΝΑΙ ΘΕΜΑ ΜΕΓΑ ΚΑΙ ΕΠΙΜΑΧΟΝ

Της κ. ΛΕΛΕ Γ. ΣΑΚΕΛΛΑΡΟΠΟΥΛΟΥ

Ο θρησκευτικός τουρισμός, για τον οποίο πρό καιρού ειχά απασχολήσε τις φιλόθενες στήλες του «Εθνικού Κήρυκος» πρέπει να μας απασχολήσει σοβαρά και να στραφώμεν βεβαίως προς αυτόν, εφ' όσον διαθέτομεν τόσον αξιόλογο θρησκευτικό μνημείο.

Το Ισραήλ προβάλλει την Μονή του Τιμίου Σαυραού, μία Μονή, άνηκουσμένη στην «Ορθόδοξον Έλληνικήν Εκκλησίαν», ανεγερθείσα τον 11ον αιώνα.

Ο Ισραηλινός τουρισμός διαφημίζον την εν λόγω Μονή, άσφάρι εφ' όσον παραμένει καθ' όλην την ημέραν ανοικτή χάριν των τουριστών εις τών οποίων την διάθεσιν θέτει ξεναγόν, διά να εξηγή εις τήν Έβραϊκήν και τήν Γαλλικήν γλώσσαν, τα αξιοθέατα του ιερού αυτού τόπου.

ΑΘΛΗΤΙΚΗ ΚΙΝΗΣΙΣ

ΡΕΠΟΡΤΑΖ ΤΟΥ Κ. ΠΑΝΤΕΛΗ ΓΚΙΚΑ

Α' ΗΜΕΡΑ 24 ΜΑΙΟΥ
Παναχαϊκή—Φίλιπποι, Προοδευτική—Πρωταθλητής Δ' όμίλου.

Β' ΗΜΕΡΑ
Πρωταθλητής Δ' όμίλου—Παναχαϊκή, Φίλιπποι—Προοδευτική.

Γ' ΗΜΕΡΑ
Παναχαϊκή—Προοδευτική, Φίλιπποι—Πρωταθλητής Δ' όμίλου.

Δ' ΗΜΕΡΑ
Φίλιπποι—Παναχαϊκή, πρωταθλητής Δ' όμίλου—Προοδευτική.

Ε' ΗΜΕΡΑ
Παναχαϊκή—Πρωταθλητής Δ' όμίλου, Προοδευτική—Φίλιπποι.

ΣΤ' ΗΜΕΡΑ
Προοδευτική—Παναχαϊκή, πρωταθλητής Δ' όμίλου—Φίλιπποι.

ΑΙ ΕΝΤΥΠΩΣΕΙΣ ΑΠΟ ΤΗΝ ΣΟΒΙΕΤΙΚΗΝ ΕΝΩΣΙΝ

ΣΥΝΕΧΕΙΑ εκ της 1 σελίδος

Τόσον, μέσα σε μια νύκτα και να βρεθώ ο τέως ενόσωμος στις προέδρες κοιμητικές γαίες της Σιβηρίας. ως έθελοντής.

6) Στις στερέωτες έρωταπορτίες περί τύπου, διδούμαι, πνευματικής ελευθερίας ο κ. Λ. δέχεται τις εξηγήσεις του άντρα που έφυγα, χωρίς να το λήξω να του απαντήσει: «Εγώ στην Πατρίδα μου εργάζομαι σε άστική έφημερίδα, μπορώ να γραφώ τις άποψεις μου, μπορώ να καταστρώσω το καθήκον, μπορώ να γράφω έφημερίδα ή να ένωσωθή σ' έφημερίδα της Ισολογικής μου προτίμησης, μπορώ να τυπώσω δελτία, να το κυκλοφορήσω, να το ρεκαμαρώ, χωρίς να ένοχηθώ από κανέναν. Μπορώ άκόμη να έρω συνάδειξη άδειασμένης που θα με... λιβαίνω, άκόμη και σε άντίρροστα φύλλα. Έσ' αυτην έρω ενοχηθώ, τι μπορώ να κάνω; (τ' όμολογήσει ο κ. Λ. τι μπορώ να κάνω ο Ρώσος έδησιογράφος): να γραφή ένα όνομα για το Κόμμα, με τήν έλπίδα... να έρω ενοχηθώ.

ΟΙΚΟΓΕΝΕΑ ΜΕ ΔΟΣΕΙΣ ΕΙΣ ΑΛΥΣΣΟΝ
Πληροφορία: Δ. Καρατζάν
Πλατ. Γεωργίου Δ. 1 - Τηλ. 37-59

ΤΟ ΕΡΓΟΣΤΑΣΙΟΝ ΑΣΣΟΣ
'Εκτός των δαμίζανών νερού Κορπής κυκλοφορεί από σήμερον γκαζόζες με νερό Κορπής
Ζητήσατε εις τα καφενεία και παντοπωλεία
ΕΡΓΟΣΤΑΣΙΟΝ ΛΟΝΤΟΥ 47 - ΠΑΤΡΑΙ - ΤΗΛ. 61-90

50 ΧΡΟΝΙΑ ΖΩΗ
1914 - 1964
ΠΡΩΤΗ η KELVINATOR το 1914 κατεσκεύασε το ΠΡΩΤΟ ηλεκτρικό ψυγείο.
ΠΡΩΤΗ η KELVINATOR στην κατανώσει και στις τεχνικές βελτιώσεις ο' όλον τον κόσμον.
ΠΡΩΤΗ το 1962 η KELVINATOR έφήρμωσε την αυτόματο άποψύξιν.
ΠΡΩΤΗ το 1963 έφήρμωσε την μαγνητική πόρτα.
ΚΑΙ το 1964 σας προσφέρει το τελεϊότερο ψυγείο

KELVINATOR
Για όλη σας τή ζωή
Γ. ΣΩΤΗΡΟΠΟΥΛΟΣ Ο. Ε.
Κανακάρη 85 - Τηλ. 31-45 & 59-55
ΠΡΩΤΟΙ ΣΤΗΝ ΤΕΧΝΙΚΗ ΕΞΥΠΗΡΕΤΗΣΙ

Θεολογικός ΙΖΟΛΑ
Στην 'Εξέλιξη'
Ερμού 22

Θεολογικός ΙΖΟΛΑ
Στην 'Εξέλιξη'
Ερμού 22

ΚΑΝΕΝΑ ΠΡΟΒΛΗΜΑ ΜΠΟΥΓΑΔΑΣ
Με τα υπεραυτόματα πλυντήρια
SCHARPE CASTOR
Ζεσταίνουν, πλένουν, ξεβάζουν, στεγνώνουν και σταματούν μόνα τιν.
Γ. ΣΩΤΗΡΟΠΟΥΛΟΣ Ο. Ε.
'Οδός Κανακάρη 85 - Τηλ. 31-45 και 59-55
Πρώτοι στην τεχνική εξυπηρέτησι

Ο ΙΑΤΡΟΣ
ΓΕΩΡΓΙΟΣ Α. ΜΑΡΚΟΥ
Χειρουργός, ΟΤΟ—ΡΙΝΟ—ΑΡΥΓΓΟΛΟΓΟΣ
έπανεβλάν εκ του έπιστημονικού ταξίδιου του εκ ΗΝΔΙΑΝ ΠΟΛΙΤΕΙΟΝ ΤΗΣ ΑΜΕΡΙΚΗΣ δέχεται εις τήν νέαν ΚΛΙΝΙΚΗΝ του οδού ΜΑΙΖΩΝΟΣ—ΠΑΤΡΩΣ, ΤΗΛ. 45—33

ΛΙΝΑ ΕΥΡΩΠΗΣ
Μόλις παρελήφθησαν
Διά ταγιέρ, μαντώ φορεμάτων
Κ. ΜΕΓΑΛΙΩΝΗ
Τηλ. 29-01
Κανακάρη 74

ΕΚΔΟΣΕΙΣ
ΑΧΑ:ΙΑ—ΚΛΑΟΥΣ
'Η γενική Οικονομική 'Εταιρία ΑΧΑ:ΙΑ—ΚΛΑΟΥΣ Πατρών, εκδίδει το έργο της 'Εκδοτικής τριβίας από της ίδρύσεώς της, έκκυκλοφόρησε πληροφόρησαν δελτία προς εξυπηρέτησιν των πελατών και καταναλωτών των προϊόντων της. Περιέχει πλούσιον φωτογραφικό και ένδιαφέρον αναλυτικό γράφο από το κρούσι, με ποιήματα, άνεκδοτα κλπ. 'Η έκδοσις του δελτίου συμβάλλει αναμφιστήτως εις τήν πληρετέραν γνωριμίαν των θαυμασίων, είναι και ποτάν της διεθνούς γνωστής ΑΧΑ:ΙΑ—ΚΛΑΟΥΣ.

ΜΕΤΑ 17 ΕΤΗ
Παρήλθον 17 έτη άφ' ότου ο 'Ηρακλής Μαυράκης, έτών 42 εκπληκτική άνεστακτός εις τόν στρατόν και 3 έτη άφ' ότου κατεβίβάσθη υπό του δικού του κατεβίβάσθη από του δικού του στρατοδικείου Κρήτης δι' άνυποστασίας και ήρξηεν ή κα ταξίτησις του δι' έντάλματος συλλήψεως από στρατοδικείου, και ο άνεστακτός συλληφθείς προχθές εις τόν οικισμόν Πατά του από έργα των χερσοφυλά κής.

ΤΕΤΡΕΛΑΙΟΜΗΧΑΝΗ ΠΟΣΤΟΛΙΔΗ
4,5 - 6,5 - 12 Ίππων
'Εταιρία ΕΡΕΤΑΡΧΟΥ—ΣΟΥΡΟΥ ΗΤΙΔΕ
ΑΙ ΠΑΡΟΝ ΕΣΤΙΝ ΧΡΟΝΟΣ ΚΑΙ ΠΟΙΟΤΙΚΩΣ ΑΝΩΤΕΡΑΙ

JAWA 1964
Για να μπορέσατε όλοι ν' αποκτήσατε ένα υπέροχο δίκυκλο JAWA, σας προσφέρουμε τα εξαιρετικά μοντέλλα του 1964 σε
ΣΚΟΥΤΕΡ CEZETA ΜΟΤΟΣΥΚΛΕΤΑΣ ΜΟΤΟΠΟΔΗΛΑΤΑ
ΜΟΝΟΝ ΜΕ ΔΡΑΧ. 4.000
προκατοδολή και με μεγάλες εύκολες πληρωμές και σας τα παραδίδομεν με το κλειδί στό χέρι. Δηλαδή με συμβόλαιον, εισφοράν και άριθμόν
ΠΡΟΣΕΞΑΤΕ
Δέν είναι τυχαίο ότι το 50% της παγκοσμίου καταναλώσεως Μοτοσυκλετών είναι JAWA
ΑΝΤΙΠΡΟΣΩΠΕΙΑ ΔΥΤΙΚΗΣ ΕΛΛΑΔΟΣ
ΑΧΙΛΛΕΥΣ ΘΑΝΟΥ - ΠΑΤΡΑΙ, Πατρών 11
ΑΙΓΙΟΥ: ΛΑΖ. ΠΑΓΚΡΑΤΗΣ ΚΑΙ ΣΙΑ Πλατεία Ζαΐμη
ΠΥΡΓΟΥ: Ν. ΛΑ:ΙΝΟΠΟΥΛΟΣ — Θέμιστοκλέους — Παταφλέσας
ΑΓΡΙΝΙΟΥ: Α)ΘΗΙ ΛΟΒΕΡΑΟΥ και ΣΙΑ Δαγκλή 4

Ασφάλειαν
ΕΝ ΠΑΤΡΑΙΣ

ΜΟΔΕΣ
ΚΟΠΤΙΚΗΣ ΡΑΠΤΙΚΗΣ

50 ΧΡΟΝΙΑ ΖΩΗ
1914 - 1964
ΠΡΩΤΗ η KELVINATOR το 1914 κατεσκεύασε το ΠΡΩΤΟ ηλεκτρικό ψυγείο.
ΠΡΩΤΗ η KELVINATOR στην κατανώσει και στις τεχνικές βελτιώσεις ο' όλον τον κόσμον.
ΠΡΩΤΗ το 1962 η KELVINATOR έφήρμωσε την αυτόματο άποψύξιν.
ΠΡΩΤΗ το 1963 έφήρμωσε την μαγνητική πόρτα.
ΚΑΙ το 1964 σας προσφέρει το τελεϊότερο ψυγείο

KELVINATOR
Για όλη σας τή ζωή
Γ. ΣΩΤΗΡΟΠΟΥΛΟΣ Ο. Ε.
Κανακάρη 85 - Τηλ. 31-45 & 59-55
ΠΡΩΤΟΙ ΣΤΗΝ ΤΕΧΝΙΚΗ ΕΞΥΠΗΡΕΤΗΣΙ