ΑΙ ΔΗΜΟΤΙΚΑΙ ΕΚΛΟΓΑΙ

Συνέχεια ἐκ τῆς 1ης σελίδος

ἐπισήμων ἀνακοινώσεων ἐγνώσθη ὅτι ἐπὶ κεφαλῆς τοῦ συνδυασμοῦ τῆς Ἀριστερᾶς θὰ εἶναι ὁ συμπολίτης δικηγόρος κ. Ἠλ. Παπαστεριόπουλος, ὁλόκληρος δὲ ὁ ὑπ' αὐτὸν συνδυασμὸς θὰ ἀνακοινωθῇ ἐντὸς τῶν ἡμερῶν.

Ο κ. ΦΑΡΜΑΚΙΔΗΣ

Ὅσον ἀφορᾷ τὸν κ. Φαρμακίδη ἐγνώσθη, ὅτι τοῦ συνδυασμοῦ του θὰ μετέχουν ὁπωσδήποτε οἱ κ. κ. Χρ. Γαλανούλιας, Ἀνδρ. Καλαντζόπουλος, Τ. Πετρόπουλος καὶ Εὐάγγ. Ἀθανασίου. Τὸ φημολογηθὲν ὅτι τοῦ συνδυασμοῦ τούτου θὰ μετέχῃ καὶ ὁ κ. Χριστ. Σκαμνάκης δὲν ἀνταποκρίνεται εἰς τὴν πραγματικότητα. Ὁ κ. Σκαμνάκης μᾶλλον δὲν θὰ ἐκθέση ὑποψηφιότητα

Η ΧΑΜΕΝΗ ΨΗΦΟΣ

Γενικώτερον δύναται νὰ λεχθῇ ὅτι ἤδη μεταξὺ τῶν ἀντιπάλων τοῦ κ. Βέτσου, ἤρχισε δημιουργουμένη ἡ ἐντύπωσις τῆς «χαμένης ψήφου», ἐνισχυθεῖσα καὶ ἀπὸ τὰς ἐκδηλουμένας εἰς τὰς τάξεις των ἀντιθέσεις καὶ ἐπιφυλάξεις, εἰς ἐποχὴν καθ' ἣν ὀγκοῦται συνεχῶς τὸ ρεῦμα ὑπὲρ τοῦ κ. Ν. Βέτσου.

Ἡ ἔναρξις λειτουργίας τοῦ ἐκλογικοῦ Κέντρου τοῦ κ. Βέτσου ἐπὶ τῆς ὁδοῦ Ἁγίου Νικολάου θὰ γίνῃ, δι' ἁγιασμοῦ τὴν προσεχῆ Κυριακήν.

Ο κ. ΖΑΦΕΙΡΟΠΟΥΛΟΣ

Εἰς τὴν ὑποψηφιότητά του, ἐμμένει, παρὰ τὰ ἀντιθέτως διαδιδάμενα ὁ κ. Θ. Ζαφειρόπουλος, ὁ ὁποῖος σημειωθήτω ἔχει ἔλθη εἰς ρῆξιν μετὰ τοῦ κ. Φαρμακίδη λόγω τοῦ ὅτι ὁ τελευταῖος τοῦ ἀπέσπασεν ὡρισμένους ὑποψηφίους.

ΟΙ ΒΟΜΒΟΠΛΗΚΤΟΙ

ΣΥΛΛΟΓΟΣ ΒΟΜΒΟΠΛΗΚΤΩΝ

Μὴ ἐπιτευχθείσης ἀπαρτίας κατὰ τὴν χθεσινὴν συνέλευσιν, ἐπαναλαμβάνεται αὕτη κατὰ τὴν προσεχῆ Κυριακὴν 10—12 π. μ. εἰς τὰ γραφεῖα Κανακάρη 120 μὲ θέματα:

Λογοδοσία τοῦ Διοικητικοῦ Συμβουλίου καὶ ἀρχαιρεσίαι.

Ἐκ τοῦ Συλλόγου

ΑΝΑΚΟΙΝΩΣΙΣ

Ὁ Αὐτόνομος Σταφιδικὸς Ὀργανισμὸς (Α.Σ.Ο.) ἀνακοινοῖ ὅτι προκηρύσσει Δημόσιον μειοδοτικὸν διαγωνισμὸν δι' ἐνσφραγίστων προσφορῶν διὰ τὴν ἐκτύπωσιν ἐντύπων καὶ προμήθειαν Γραφικῆς ὕλης συμφώνως πρὸς τοὺς ὅρους τῆς ἀπὸ 30.5.64 σχετικῆς διακηρύξεώς του.

Ὁ Διαγωνισμὸς ἐνεργηθήσεται εἰς τὰ ἐν Πάτραις Κεντρικὰ Γραφεῖα ΑΣΟ (Παντανάσσης 3) τὴν 15ην Ἰουνίου ἐ. ἔ., ἡμέραν Δευτέραν καὶ ὥραν 11 — 12 π.μ.

Πλείονες πληροφορίαι καὶ ὅροι συγγραφῆς ὑποχρεώσεων παρέχονται καθ' ἑκάστην παρὰ τῆς ἐν Πάτραις ὑπηρεσίας τοῦ Τμήματος Προμηθειῶν Α. Σ.Ο., ὡς καὶ παρὰ τοῦ ἐν Ἀθήναις (Βερανζέρου 4) Γραφείου αὐτοῦ.

(Ἐκ τοῦ Α.Σ.Ο.)

ΑΝΑΚΟΙΝΩΣΙΣ

—Συλλόγου τῶν ἐν Πάτραις Καλαβρυτινῶν

Παρακαλοῦνται τὰ μέλη τοῦ Συλλόγου μας ὡς καὶ οἱ λοιποὶ συμπολῖται μας, ὅπως τὴν 7ην Ἰουνίου ἐ. ἔ. ἡμέραν Κυριακὴν προσέλθωσι πρὸς κοινὸν ἐκκλησιασμὸν εἰς τὴν Ἱερὰν Μονὴν Γηροκομείου.

Μετὰ τὸν ἐκκλησιασμὸν θὰ συγκεντρωθῶμεν εἰς τὸ κέντρον «Διάκου» πρὸς συνεστίασιν, συζήτησιν ἐπὶ ζωτικῶν ζητημάτων ἀφορώντων τὴν ἐπαρχίαν ὡς καὶ τοιαύτην περὶ τῆς μελλούσης νὰ συνέλθῃ συνελεύσεως πρὸς ἐκλογὴν νέου διοικητικοῦ συμβουλίου.

Οἱ ἐπιθυμοῦντες νὰ παραμείνωσι διὰ συνεστίασιν δέον νὰ δηλώσωσι τοῦτο μέχρι τῆς Παρασκευῆς 5ης Ἰουνίου εἰς τὰ μέλη τοῦ Διοικητικοῦ Συμβουλίου, ἵνα ληφθῇ ἀνάλογος πρόνοια διὰ τὸ φαγητόν.

(Ἐκ τοῦ Διοικητικοῦ Συμβουλίου)

ΑΡΙΣΤΗΝ ΕΠΙΤΥΧΙΑΝ ΕΣΗΜΕΙΩΣΑΝ ΧΘΕΣ
ΟΙ ΠΕΡΙΦΕΡΕΙΑΚΟΙ ΑΓΩΝΕΣ ΤΩΝ ΓΥΜΝΑΣΙΩΝ

Χάρις εἰς τὰ σοβαρὰ καὶ καλῶς μελετημένα μέτρα, τὰ ὁποῖα ἔλαβεν ἀπὸ καιροῦ ἤδη ὁ γενικὸς ἐπιθεωρητὴς Μέσης Ἐκπαιδεύσεως κ. Παν. Παπαχρήστου καὶ εἰς τὴν καλὴν συνεργασίαν μετ' αὐτοῦ τῶν διαφάρων ἁρμοδίων, ἰδιαιτέρως δὲ τοῦ Νομαρχιακοῦ Ἐπιθεωρητοῦ Σωματικῆς Ἀγωγῆς κ. Π. Λιάπη καὶ τοῦ προέδρου τῆς Εἰδικῆς Ἐπιτροπῆς γυμνασιάρχου κ. Α. Δεληγιάνη, οἱ περιφερειακοὶ ἀγῶνες τῶν Γυμνασίων τῆς ΙΕ' Περιφερείας καὶ αἱ γυμναστικαὶ ἐπιδείξεις τῶν γυμνασίων Πατρῶν, ἐσημείωσαν χθὲς τὸ ἀπόγευμα εἰς τὸ Στάδιον ἀρίστην ἐπιτυχίαν.

Ἡ Πατραϊκὴ κοινωνία εὗρε καὶ πάλιν ἐφέτος τὴν εὐκαιρίαν, νὰ καμαρώσῃ τὴν ἀλκὴ καὶ τὴν ζωντάνια τῶν παιδιῶν της καὶ τὰ ἐπίλεκτα νειάτα τῶν Γυμνασίων τῆς Περιφερείας, αἱ ἀθλητικαὶ ὁμάδες τῶν ὁποίων ἱκανοποίησαν ἐπίσης, πολύ, ὅπως καὶ τὰ παιδιά ὅλων τῶν Γυμνασίων μας.

Τὰ ἀποτελέσματα τῶν ἀγώνων ἔχουν ὡς ἑξῆς: Ἡ σειρὰ τῶν ὀνομάτων φανερώνει τὸν α', 6' καὶ γ' νικητήν.

Ἀκοντισμός: Ν. Κονδύλης Κ. Ἀχαΐας 44,85, Ε. Χριστόπουλος Δάφνης, Β. Κιούκης Γ' Πατρῶν.

Σφαιροβολία: Χαρ. Μαλεβίτης Β' Πατρῶν 13,21, Δ. Κοῦκος Γ' Πατρῶν, Η. Γεωργαντζᾶς Α' Πατρῶν.

Σφαιροβολία θηλέων: Ἐλένη Ἀδαμοπούλου Α' Πατρῶν 8,83, Εἰρήνη Ἠλιοπούλου Β' Πατρῶν, Θεοδώρα Σάττα, Αἰγίου.

Λιθοβολία: Δ. Παπαϊωάννου Ἀρέθειον 19.64, Φ. Δημόπουλος Γ' Πατρῶν, Ἀνδρ. Μολφέτας Α' Πατρῶν.

Ἐλαστικὴ σφαῖρα: Ἀρετὴ Γεωργικοπούλου Β' Πατρῶν 48,30, Γεωργία Γιαννοπούλου Α' Πατρῶν, Ἑλένη Μπάρλου Γ' Πατρῶν.

Ἅλμα ἄπλοῦν: Ι. Ἀσημακόπουλος Α' Πατρῶν 5.57, Χ. Γκολὲς Γ' Πατρῶν, Σ. Τζουλέκης Β' Πατρῶν.

Ἑλληνικὴ δισκοβολία: Γ. Ἀγγελετόπουλος Αἰγίου 30, 82, Α. Μπρούμας Α' Πατρῶν 30,07, Γ. Λάζαρης Γ' Πατρῶν 25,21.

Ἅλμα εἰς ὕψος: Ἀναστ. Κολοκυθᾶς Δ. Πατρῶν 1.75, Γεώργ. Ἠλιόπουλος Γ. Πατρῶν, Γεωργ. Ἀνδρουτσόπουλος Διακοπτοῦ.

Ἅλμα εἰς ὕψος Θ.: Μαρία Παναγιωτοπούλου Σωτηρχοπούλου Πατρῶν 1.25, Ἀναστ. Λαλιώτου Κ. Ἀχαΐας, Ἑρμιόνη Τσαβλῆ Α' Πατρῶν.

Ἅλμα ἄπλοῦν: Ἀναστ. Μουρίκη Αἰγίου 4.29, Ἀθανασία Καραβότα Γ. Πατρῶν, Ἀντωνία Τσαμπραζοῦ Α. Πατρῶν.

Ἐλευθέρα δισκοβολία: Νικολ. Κυδώνης Α. Πατρῶν 35. 44, Παναγ. Βασιλάκης Κ. Ἀχαΐα Ἰωάννης Κανελλόπουλος Σωτηρχ. Αἰγίου.

Ἅλμα ἐπὶ κοντῷ: Ἰω. Μπρα κατσέλος Κ. Ἀχαΐα 2.90, Ἀναστ. Μακρόπουλος Αἰγίου, Στυλ. Σταυράκης Α. Πατρῶν.

Ἅλμα τριπλοῦν: Ἀνδρ. Μακρόπουλος Σωτηρχοπούλου Αἰγίου 12,57, Γεωργ. Δάσιος Γ. Πατρῶν, Χρηστ. Λουκόπουλος Κ. Κλειτορίας.

Δρόμος 80 μ.: Δήμητρα Μονοκρούσου Α' Πατρῶν, Δήμητρα Ροδοπούλου Αἰγίου, Ἀλεξάνδρα Θεοδοσιάδου Καμαρῶν.

Δρόμος 100 μ.: Βασιλ. Γεωργακόπουλος Αἰγίου. Γεωργ. Γεωργιόπουλος Β. Πατρῶν, Πέτρος Βλάσσης Οἰκον. Γυμν, Πατρῶν,

Δρόμος 400 μ.: Χρ. Σωτηρόπουλος Αἰγίου, Παν. Κουτσοχέρας Καμαρῶν, Εὐαγγ, Μπακατσέλος Δ' Πατρῶν,

Δρόμος 800 μ.: Βασ. Τσινοῦκας Σωτηρχοπούλου, Δημ. Παπαδόπουλος Γ' Πατρῶν Δ. Δημητρόπουλος Ἀρεθείου Πατρῶν.

Σκυταλοδρομία θηλέων 4 Χ80 μ.: Α' θηλ. Πατρῶν, Γ' Πατρῶν, Αἰγίου,

Σκυταλοδρομία 40Χ100 : Γυμν, ἀρρ. Αἰγίου, Δ' Γυμν. Πατρῶν. Γυμν. Κ, Ἀχαΐας.

Ἀνώμαλος δρόμος 2000 μ: Δημ, Δημητρόπουλος Ἀρεθείου, Ἀντων. ΠαπαδόπουλοςΓ' Πατρῶν, Δημ. Παπαδόπουλος Β' Πατρῶν,

Ἀνώμαλος δρόμος 1000 μ: Εἰρήνη Ἠλιοπούλου Β' Γιατρῶν. Μαργαρίτα Ἀργυροῦ Γ' Πατρῶν, Ἀντωνία Τσαμπραλοῦ Α' Πατρῶν.

Ὁμαδικὴ βαθμολογία 2, 000 μ. Ἀρρένων: Α' Πατρῶν Γ' Πατρῶν, Ἀρεθείου.

Ὁμαδικὴ βαθμολογία 1000 μ. θηλέων: Γ' θηλέων Πατρῶν, Α' Πατρῶν, Β' Πατρῶν,

Πρωταθληταὶ ἀθλοπαιδιῶν διεξαχθεισῶν κατὰ τὸ τρέχον σχολικὸν ἔτος.

Καλαθοσφαίρα ἀρρένωνΑ' Γυμν, Πατρῶν,

Πετόσφαιρα ἀρρένων: Δ' Γυμν, Πατρῶν.

Πετόσφαιρα θηλέων: Γ' Γυμν. Πατρῶν.

Η ΠΑΝΑΧΑΪΚΗ ΗΤΤΗΘΗ ΧΘΕΣ ΕΙΣ ΤΡΙΚΑΛΑ

ΤΡΙΚΑΛΑ. (Τοῦ ἀπεσταλμένου μας). Ἡ Παναχαϊκὴ καί τοι ὑπερτέρα τῶν Τρικάλων ἡττήθη μὲ 1—0, δεχθεῖσα ἕν τέρμα εἰς τὸ 19ον τοῦ 6' ἡμιχρονίου. Τὸ α' ἡμιχρόνιον ἔληξε 0—0. Ἡ Παναχαϊκὴ εἰς τὸ α' ἡμιχρόνιον ἔπαιξε ἀμυντικὸ παιχνίδι, ἐπιέσθη ἀλλὰ καὶ ἐπέτυχε τοῦ σκοποῦ της. Ὁ Ζαγκότσης εἰς τὸ 20 λ. ἔχασε μοναδικὴν εὐκαιρίαν. Ἡ Παναχαϊκὴ ὑπέπεσεν εἰς πολλὰ τεχνικὰ ὀφσάϊτ, διότι τὸ γήπεδον ἦτο μικρόν. Αὐτὸ εἶναι καὶ ἡ αἰτία τῆς ἥττης τῆς Παναχαϊκῆς.

Εἰς τὸ 19ον ὁ Κρητικὸς ἀπέκρουσε δύο φορές, ἀλλὰ ἐν συνεχείᾳ ἐδημιουργήθη σύγχυσις καὶ ἀπὸ ἕνα συμπτωματικὸ συρτό σούτ ἐσημειώθη τὸ τέρμα τῆς νίκης τῶν Τρικάλων. Ἡ Παναχαϊκὴ ἠκολούθησεν ἀκολούθως ἐπιθετικὴν τακτικήν, ὁ Ἐμμανουηλίδης ἐκτύπησε πολλὰ κόρνερ, γενικῶς ἡ Παναχαϊκὴ ἐκυριάρχησε ἀλλὰ ἀνεπιτυχῶς. Εἰς τὸ 23 λ. σοὺτ τῆς Παναχαϊκῆς ἐκτύπησεν εἰς τὴν δοκόν. Ἡ ὁμὰς τῶν Τρικάλων παρουσιάσθη πολὺ κατωτέρα τῶν Φιλίππων.

Ἐξ ἄλλου ἡ Προοδευτικὴ ἐπεβλήθη εἰς Καβάλαν τῶν Φιλίππων μέ 4—2.

Κατόπιν τῶν ἀνωτέρω ἡ βαθμολογία ἔχει ὡς ἑξῆς:

Τρίκαλα	5
Προοδευτικὴ	5
Παναχαϊκὴ	4
Φίλιπποι	2

ΟΙ ΑΛΛΟΙ ΑΓΩΝΕΣ

Ἀπόλλων Ἀθ.—Ἄρης Θεσσαλονίκης 0—0, Ἀπόλλων Θεσ. —Αἰγάλεω 5—0, Ἡρακλῆς Θεσ.—Ὀλυμπιακὸς Χαλκίδος 2—1, Νίκη Βόλου —Ἐθνικὸς Πειρ. 3—0, ΠΑΟΚ — Πανιώνιος 1 — 1, Παναιγιάλειος —Δόξα Δράμας 0—2, Πιερικὸς — ΑΕΚ 1—1, Ἀχιλλεὺς Τρικ. — Παναχαϊκή, 1—0, Φίλιπποι Καβ. —Προοδευτικὴ 2—4, Μάντοβα—Λ... νερόσσι 0—0, Μοντένα —Μ... σίνα 0—0, Τζένοβα —Γιο... θέντους 3—1, Τορίνο—Σα... ντόρια 2—1, Ρόμα — Κα... νια 4—4, Σπάλ — Μί... 2—4.

Τὸ Αἰγάλεω κατέρχεται τὴν Β' κατηγορίαν ὁριστικ... Ἐπίσης θὰ ὑποβιβασθοῦν Ὀλυμπιακὸς Χαλκίδος ἢ Νίκη Βόλου.

ΣΠΑΡΤΑΚ — ΟΥΡΟΥΓ... ΑΗ 0—0

Οἱ χθεσινοὶ ἀγῶνες Β' κατηγορία: Ἐθνικός — ... 2—2, Ζαβλάνι — ΑΕΚ ... Πατρεύς — Ἀετός Π... 1—1. Ὁ Πανιώνιος π... θη ὑπὲρ τοῦ Ἀετοῦ Ρ...

ΤΟ ΠΡΟ—ΠΟ

Χ1 1—1Χ2—Χ1 2—Χ...

Μπάσκετ: ΕΑΠ— Σκ... πούλειον 63—18.

ΑΝΑΚΟΙΝΩΣΙΣ ΤΟΥ ΠΟΛΙΤΙΚΟΥ ΓΡΑΦΕΙΟΥ ΤΟΥ ΥΠΟΨΗΦΙΟΥ ΔΗΜΑΡΧΟΥ κ. ΚΩΝΣΤΑΝΤΙΝΟΥ

Ἐκ τοῦ πολιτικοῦ γραφείου τοῦ κ. Θρ. Κωνσταντίνου ἀνεκοινώθησαν χθὲς τὰ κάτωθι.

«Ὁ ὑποψήφιος δήμαρχος Πατρέων, ἰατρὸς κ. Θρ. Κωσταντίνου, παρέστη χθὲς εἰς τὴν ἀρχιερατικὴν θείαν λειτουργίαν τοῦ πανηγυρίζοντος ἱεροῦ ναοῦ τῆς Ἁγίας Φωτεινῆς.

Μετὰ τὸ πέρας ταύτης καὶ εἰς τὸ προαύλιον τοῦ ναοῦ, ὁ κ. Κωνσταντίνου ἐδέχθη τὸν χαιρετισμὸν πλείστων συμπολιτῶν κατοίκων τῆς συνοικίας, οἵτινες ἠύχοντο εἰς αὐτὸν «καλὴν ἐπιτυχίαν». Κατόπιν, συνοδευόμενος παρ' ὑποψηφίων δημοτικῶν συμβούλων τοῦ συνδυασμοῦ του καὶ πολλῶν φίλων του, ἐπεσκέφθη πλεῖστα κέντρα τοῦ συνοικισμοῦ, εἰς τὰ ὁποῖα ἐδέχθη ἐκδηλώσεις φιλίας καὶ ἐμπιστοσύνης τῶν κατοίκων. Ὁ κ. Κωνσταντίνου διεβεβαίωσε τοὺς πολυπληθεῖς φίλους του εἰς τὸν συνοικισμὸν ὅτι ἀναδεικνυόμενος δήμαρχος τῆς πόλεως μὲ τὴν ψῆφον τοῦ λαοῦ, ὡς μόνην φιλοδοξίαν ἔχει νὰ ἀναδείξῃ τὰς Πάτρας ὑπόδειγμα συγχρόνου πόλεως, μέσα εἰς τὴν ὁποίαν, ἡ δημοτικὴ φροντὶς καὶ προστασία τῶν κατοίκων της, θὰ εἶναι ἀνάλογος μὲ τὶς ἀπαιτήσεις τοῦ σημερινοῦ πολιτισμοῦ.

Ἐντὸς τῆς ἀρξαμένης ἑβδομάδος, ὁλοκληρουμένου τοῦ συνδυασμοῦ τοῦ κ. Κωνσταντίνου, θὰ ἀνακοινωθοῦν τὰ ὀνόματα αὐτοῦ, ὡς ἐπίσης καὶ τὸ δημοτικὸν πρόγραμμα τοῦ κ. Κωνσταντίνου, τὸ ὁποῖον θὰ λάβῃ εὐρυτάτην δημοσιότητα διὰ νὰ γίνῃ κτῆμα ὅλου τοῦ λαοῦ τῆς πόλεως».

ΠΕΡΙ ΤΑ ΓΕΓΟΝΟΤΑ

Συνέχεια ἐκ τῆς 1ης σελίδος

λεγομένην «φοράν». Καὶ ἐνθυμούμεθα μάλιστα ὅτι τὸ ὑπουργεῖον Συγκοινωνιῶν, ἐξ ἀφορμῆς σχολείου τοῦ «Ἐθνικοῦ Κήρυκος» εἶχεν ἐκδώσει καὶ ἐγκύκλιον πρὸς ὅλας τὰς ἀρχὰς Χωροφυλακῆς καὶ Ἀστυνομίας διὰ τῆς ὁποίας ἐσημείωνεν, ὅτι σοβαροὶ κίνδυνοι ἐπαπειλοῦνται ἐκ τοῦ ὅτι τὴν νύκτα, ἕνας ὁδηγὸς δὲν δύναται νὰ διακρίνῃ ἂν τὸ συναντώμενον ἔμπροσθεν αὐτοκίνητον «ἔρχεται» ἢ «πηγαίνει», ἂν ἔχει τέτοια φῶτα κατὰ παράβασιν τοῦ Κώδικος Ὁδικῆς Κυκλοφορίας. Ἂς ἐπανέλθουν λοιπὸν αἱ ὑπηρεσίαι Τροχαίας. Καὶ ἐν ἀνάγκῃ ἂς ἀρχίσουν νὰ ἐπιβάλλουν καὶ κυρώσεις εἰς τοὺς κατὰ τὰ λοιπά...φιλοκάλλους, ὁδηγοὺς ἰδιοκτήτας τροχοφόρων.

ΗΜΙΤΕΛΕΣ

Τὸ ἀνασκαφέν πεζοδρόμιον τῆς ὁδοῦ Γεροκωστοπούλου, διὰ τὴν τοποθέτησιν καλωδίων τοῦ ΟΤΕ εἰς ἓν σημεῖον, ἔναντι μάλιστα σχεδὸν τοῦ Β' Ἀστυνομικοῦ Τμήματος, ἀφέθη ἡμιτελές μέ ἀποτέλεσμα ἐκτὸς τῆς ἀσχημίας νὰ δυσχεραίνεται καὶ ἡ κυκλοφορία τῶν πεζῶν. Διατί ὅμως ἄραγε; Διὰ νὰ εὑρισκώμεθα συνεχῶς σὲ κουβέντες;

Η ΚΑΛΛΙΤΕΧΝΙΚΗ ΚΙΝΗΣΙΣ

Συνέχεια ἐκ τῆς πρώτης Σελ.

Καλύβα, Β. Ἀγγελοπούλου, Ἀμ. Κουσαδιανοῦ, Ἀν. Κάννα, Δ. Ἀναστασοπούλου, Ἐλ. Παρθενοπούλου, Ἄννα Πολυμεροπούλου, Μόνικα Ράπτη Ἀναστασία Θεοδωρακοπούλου, Ἀλ. Σταθοπούλου, Ἑλένη Μπαροῦ, Ἀνθ. Σπετσιέρη, Ἑλένη Τριανταφυλλοπούλου, Ἀναστασία Ἀνδρικοπούλου, καὶ Εὐη Παπαρροδοπούλου.

ΤΟ ΕΛΛΗΝΙΚΟΝ ΩΔΕΙΟΝ

Τὸ παράρτημα τοῦ Ἑλληνικοῦ Ὠδείου τὸ ὁποῖον τελεῖ ὑπὸ τὴν διεύθυνσιν τοῦ κ. Δημ. Σινούρη, τὴν ἐσπέραν τῆς προσεχοῦς Παρασκευῆς εἰς τὸ «Δημοτικὸν» θέατρον θὰ πραγματοποιήσῃ τὰς ἐπιδείξεις τῶν μαθητῶν του.

ΤΟ ΠΑΤΡΑΪΚΟΝ ΩΔΕΙΟΝ

Μεγάλην ἐπιτυχίαν μέ ἀξιόλογα στοιχεῖα ζωηροῦ καλλιτεχνικοῦ ἐνδιαφέροντος ἐσημείωσαν αἱ ἐπιδείξεις τῶν σχολῶν πιάνου τῆς κ. Ἄσπας Ντρέκη — Βικάτου, Μονωδίας τῆς κ. Στέλλας Κούρτη— Ἀποστολάκου, ἐγχόρδων τοῦ κ. Π. Δαμιανίδη καὶ ἀκκορντεὼν τοῦ κ. Κ. Σκαναβῆ τοῦ «Πατραϊκοῦ Ὠδείου», τὸ ὁποῖον διευθύνει ὡς γνωστὸν ὁ κ. Εὐθ. Ντρέκης.

Μαθηταί καὶ μαθήτριαι ἀρτίως κατηρτισμένοι ἐξετέλεσαν μεγάλον ὡραῖον πρόγραμμα.

Ἔλαβον μέρος οἱ Ἰωάννα Σπυροπούλου, Σοφία Ἀναστοπούλου, Μαργαρίτα Σπυράτου, Βασιλικὴ Ρουμελιώτη, Ἄλλη Παπαχατζῆ, Τσέντα Καρβελᾶ, Γερ. Πομώνης, Ἀντωνία Ἀναστοπούλου καὶ Ρόνια Ζορμπᾶ. Τῆς Σχολῆς ἀκκορντεὼν ἡ Τζελάτη, Κούλα Τραυλοῦ καὶ Μάγδα Γουργουρίνη. Τῆς σχολῆς Βιολιοῦ ὁ Ν. Θωμογιαννόπουλος, Δῶρα Κοσμοπούλου, Τότα Μπιρμπίλη, καὶ Νικολίτσα Καλαπόδη, τῆς σχολῆς τραγουδιοῦ (Μονωδίας) ἡ Σοφία Καλογερᾶ, Ἀνδρ. Τσίγκας, Νικ. Βιτάλης, Βασιλικὴ Μαρκοπούλου Βιβὴ Μπακανδρέα καὶ ὁ κ. Θεοδ. Βαφέας.

Η ΣΧΟΛΗ Β. ΡΙΖΙΚΑΡΗ

Παρουσία πλήθους κόσμου τὴν ἐσπέραν τῆς Πέμπτης εἰς τὸ «Δημοτικὸν» θέατρον ἐπραγματοποιήθη ἡ ἐτησία ἑορτὴ ἐπιδείξεως τῆς σχολῆς πιάνου καὶ τραγουδιοῦ τῆς κ. Βαρβάρας Ἀναστασοπούλου —Ριζικάρη. Ἔλαβον μέρος μέ ἐπιτυχίαν πολλαὶ μαθήτριαι τῆς σχολῆς αἱ ὁποῖαι μέ ἀνάλογα πολυτελῆ κοστούμια ἐρμήνευσαν ὡραιότατα σκέτς κλπ.

ΘΕΑΤΡΙΚΑ

Ἐντὸς τῶν προσεχῶν ἡμερῶν θὰ ἐμφανισθῇ εἰς τὴν πόλιν μας καὶ ἀπὸ τῆς σκηνῆς τοῦ «Λυρικοῦ» ὁ θίασος πρόζας τῶν κ.κ. Μυρίας Ἀλκαίου καὶ Βασιλ. Διαμαντοπούλου.

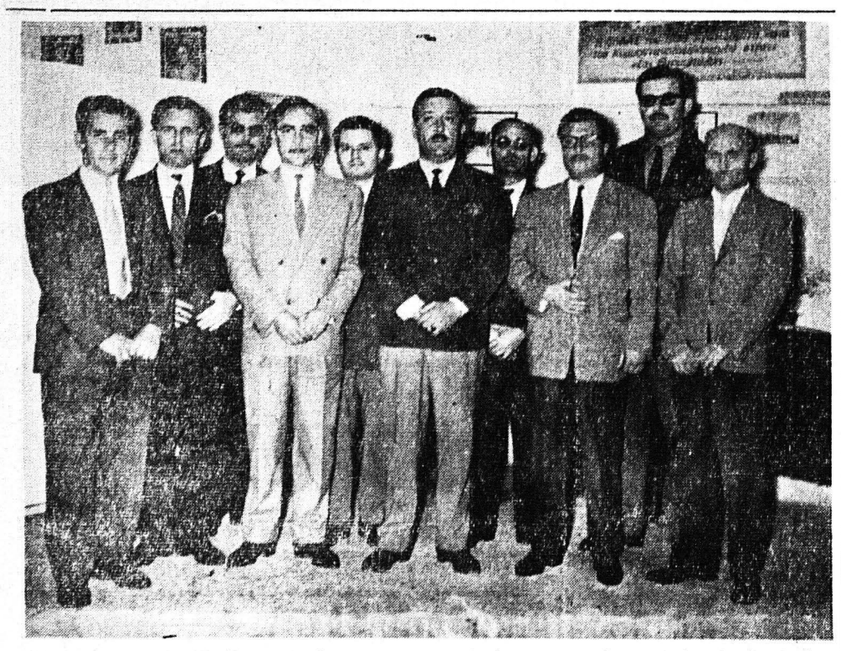

Ἡ Διοίκησις τῶν Ἐφέδρων Πολεμιστῶν Ν. 751 ὑπὸ τὴν προεδρίαν τοῦ κ. Ἄρη Παπανδρέου, ἀντιπροέδρου τῆς Γενικῆς Συνομοσπονδίας Πολεμιστῶν Ἑλλάδος Ν. 751—1836 ἔλαβε κατὰ τὴν τελευταίαν συνεδρίασίν της ἐνδιαφερούσας ἀποφάσεις διὰ τὴν βελτίωσιν τῆς θέσεως τῶν ἐφέδρων πολεμιστῶν, ἐν αἷς ἡ πλήρης ἐφαρμογὴ τῆς νομοθεσίας, ἡ στεγαστικὴ ἀποκατάστασις, ἡ ἵδρυσις θερινῶν κατασκηνώσεων, ἡ ἐνίσχυσις ἀναξιοπαθούντων μελῶν καὶ προικοδότησις κορασίδων κ. λ. π. Ἐπίσης ἀπεφασίσθη ἡ ὀργάνωσις διὰ τὴν 14 Ἰουνίου μεγαλης ἐκδρομῆς εἰς Καλάβρυτα, Ἁγ. Λαύραν καὶ Μέγα Σπήλαιον, ἡ ὁποία θὰ ἔχῃ τὴν μορφὴν προσκυνήματος εἰς τοὺς τάφους τῶν ἡρωϊκῶς πεσόντων, ὑπὲρ τῆς ἐλευθερίας τῆς Πατρίδος. Εἰς τὴν φωτογραφίαν ἡ διοίκησις τῶν ἐφέδρων περιβάλλουσα τὸν κ. Ἄρην Παπανδρέου (εἰς τὸ μέσον) πρὸς τὸν ὁποῖον ἡ Γενικὴ Συνέλευσις ἐξεδήλωσε προσφάτως τὴν ἀπόλυτον ἐμπιστοσύνην της, ἐκφράσασα ἅμα καὶ τὴν εὐγνωμοσύνην της δι' ὅσα ἐπετέλεσεν ἤδη μετὰ τῶν συνεργατῶν του.

ΕΚΠΟΛΙΤΙΣΤΙΚΟΣ ΣΥΛΛΟΓΟΣ ΣΥΝΟΙΚΙΑΣ ΑΓΥΙΑΣ ΠΑΤΡΩΝ

ΠΡΟΣ ΠΑΝΤΑ ΑΡΜΟΔΙΟΝ

Θέτομεν ὑπ' ὄψιν ὑμῶν ὅτι ἡ Ἁγυιᾶ ἔχει ἀνάγκην δύο ἐκλογικῶν τμημάτων: ἕνα ἀνδρῶν καὶ ἕνα γυναικῶν, διὰ νὰ ἀποφεύγουν οἱ ψηφοφόροι τὴν μεγάλην ταλαιπωρίαν. Πρὸς τοῦτο κατάλληλον εἶναι τὸ 16ον δημοτικὸν σχολεῖον. Τὸ ἥμισυ τῶν ψηφοφόρων τῆς Ἁγυιᾶς (1350 περίπου ἄνδρες καὶ γυναῖκες) ψηφίζουν εἰς τὰ Μπεζαΐτικα ἤτοι περὶ τὰ 3)4 τῆς ὥρας μακρὰν καὶ τὸ ἕτερον ἥμισυ εἰς διάφορα τμήματα τῶν Πατρῶν, ὡρισμένα δὲ ἐξ αὐτῶν εἶναι ἀπομακρυσμένα ἀπὸ τὴν Ἁγυιᾶν περὶ τὴν μίαν ὥραν. Παρακαλοῦμεν πάντα ἁρμόδιον νὰ δώσῃ μίαν λύσιν.

Ὁ πρόεδρος
ΗΛΙΑΣ ΒΟΥΤΣΙΝΑΣ

ΑΡΙΣΤΗ ΕΠΙΤΥΧΙΑ ΤΟΥ ΕΘΝΙΚΟΥ ΥΜΝΟΥ

Πρὸ ἔτους περίπου ὁ τακτικὸς συνεργάτης τοῦ «Ἐθνικοῦ Κήρυκος» κ. Σωτήριος Μεντζελόπουλος, εἶχε προτείνει ἀπὸ τῶν στηλῶν του ὅπως κατὰ τὴν ἄνοιξιν τοῦ 1964 ἑορτασθῇ ἡ πρώτη ἑκατονταετία ἀπὸ τῆς διὰ Β. Δ. καθιερώσεως ὡς ἐθνικοῦ μας Ὕμνου, τοῦ Ὕμνου πρὸς τὴν Ἐλευθερίαν τοῦ Διονυσίου Σολωμοῦ. Ἤδη ὁ ὑφυπουργὸς τῆς Παιδείας κ. Λουκῆς Τρίτας υἱοθετήσας τὴν πρότασιν ὥρισε ὅπως ἀπὸ αὔριον τὴν ὥραν 9ην ἀρχίσουν ἐν σχολεῖα κλπ. αἱ πρῶται ἐκλύσεις τοῦ ἑορτασμοῦ.

Σχετικῶς, μάλιστα, ἀ... Τρίτην 9ην π. μ. ἀκ... καὶ μεθαύριον Τετάρτην ... 3.25 μ. μ., θὰ γίνουν ... ραδιοφώνου εἰδικαὶ ἑορτ... καὶ ἐκπομπαί.

ΤΑ ΨΥΓΕΙΑ ΕΚΤΟΣ ΤΩΝ ΠΕΡΙΠΤΕΡΩΝ

Ὁ ὑπουργὸς κ. Κοκκέβης, διὰ τοῦ ἀπὸ 16—5—64 ἐγγράφου του, ἀπαντῶν εἰς τὸ ἀπὸ 23 Μαΐου 1530)216 ἔγγραφον τῆς Γενικῆς Συνομοσπονδίας Ἀναπήρων καὶ Θυμάτων Πολέμου Ἑλλάδος, ἀναφέρει τὰ ἑξῆς:

«Ἐπειδὴ ζητοῦνται ἐξηγήσεις σχετικῶς μὲ τὴν ἐφαρμογὴν τῆς παραγ. 7 τῆς ΕΙΓ) 1246 ἐγκυκλίου 247)7—4—64 ἀποφάσεως ἡμῶν «περὶ ἀδείας πωλήσεως γλυκισμάτων ἀρτοσκευασμάτων καὶ ... κτικῶν ὑπὸ ἀναπήρων πε... ριούχων, γνωρίζομεν ... ἔννοια τῆς φράσεως «... τὰ ἀνωτέρω εἴδη θὰ εὑρί... ται ἐντὸς τοῦ χώρου τοῦ ... ριπτέρου» ἀναφέρεται εἰς ... πρὸς πώλησιν εἴδη διατ... οὐχὶ ὅμως καὶ τὰ ψυγεῖα ... ἠλεκτρικοῦς φούρνους, ... θὰ δύνανται νὰ τοποθετ... ἀναλόγως ἐντὸς, ἢ ἐκτὸς ... περιπτέρου.

Η ΑΣΦΑΛΙΣΙΣ ΤΩΝ ΥΠΑΛΛΗΛΩΝ ΤΗΣ Δ.Ε.Η.

ΑΘΗΝΑΙ. Ὁ ὑπουργὸς Ἐργασίας ἀνεκοίνωσε χθές, ὅτι ἀπεδέχθη τὸ αἴτημα περὶ ὑπαγωγῆς ὁλοκλήρου τοῦ προσωπικοῦ τῆς ΔΕΗ, εἰς τὸ Ταμεῖον κυρίας Ἀσφαλίσεως ... πρῶην ΗΕΑΠ.

Ἐντὸς τῆς ἑβδομάδος ... πραγματοποιηθῇ σύσκε... ψις τελικὴν διατύπωσιν ... σχετικοῦ νομοσχεδίου.

ΑΠΕΡΓΙΑ ΤΩΝ ΤΑΞΙ ΑΥΡΙΟΝ

Ἐν ὄψει τῆς δημιουργηθείσης καταστάσεως μὲ τὸ θέμα τῶν ἐν Ἀθήναις «πειρατικῶν» αὐτοκινήτων εἰς τοὺς κατόχους τῶν ὁποίων ὁ κ. Πρωθυπουργὸς ἐπέτρεψε νὰ παρανομοῦν ἐλευθέρως μέχρι 31)8)64 τὸ Διοικητικὸν Συμβού