Ἱδρυτὴς: ΑΝΔΡΕΑΣ ΒΡΗΣ

ΓΡΑΦΕΙΑ — ΤΥΠΟΓΡΑΦΕΙΑ
ΓΕΡΟΚΩΣΤΟΠΟΥΛΟΥ 30

ΑΡΙΘ. ΤΗΛΕΦΩΝΟΥ 23—84
ΤΙΜΗ ΦΥΛΛΟΥ ΔΡΧ. 1.50

ΟΚΤΑΣΕΛΙΔΟΣ

ΕΘΝΙΚΟΣ ΚΗΡΥΞ

ΠΟΛΙΤΙΚΗ ΚΑΙ ΕΙΔΗΣΕΟΓΡΑΦΙΚΗ ΕΦΗΜΕΡΙΣ ΠΑΤΡΩΝ

ΔΕΥΤΕΡΑ
20
ΙΟΥΛΙΟΥ
1964

Προφήτου Ἠλιοῦ
Ἀνατολὴ 5.21΄, Δύσις 7.41
Ἔτος 30ον ἀρ. φύλλου 1952

Πρὸς ἐξέτασιν τοῦ Κυπριακοῦ ζητήματος

Ο κ. Γ. ΠΑΠΑΝΔΡΕΟΥ ΑΝΑΧΩΡΕΙ ΣΗΜΕΡΟΝ ΕΙΣ ΛΟΝΔΙΝΟΝ

Ὁ κ. Θάντ διῆλθε ἐξ Ἀθηνῶν

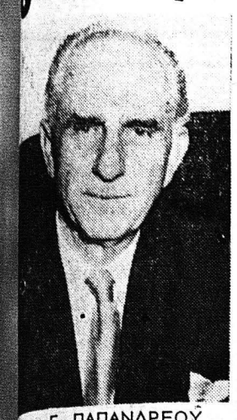

Ο κ. Γ. ΠΑΠΑΝΔΡΕΟΥ

ΑΘΗΝΑΙ. Ὁ Πρόεδρος τῆς Κυβερνήσεως κ. Γ. Παπανδρέου, συνοδευόμενος ὑπό τῶν ὑπουργῶν Ἐξωτερικῶν καὶ Ἀναπληρωτοῦ Συντονισμοῦ κ.κ. Σ. Κωστοπούλου καὶ Ἀνδρέα Παπανδρέου, σήμερον ἀναχωρεῖ εἰς Λονδῖνον ἀεροπορικῶς τὴν 1ην μ.μ. πρὸς πραγματοποίησιν διημέρου ἐπισήμου ἐπισκέψεως κατόπιν προσκλήσεως τῆς Βρετανικῆς Κυβερνήσεως.

Ὁ κ. Πρωθυπουργὸς θὰ ἔ-

Ο κ. ΘΑΝΤ

χῃ εἰς τὸ Λονδῖνον συνομιλίας μετὰ τοῦ Βρετανοῦ Πρωθυπουργοῦ κ. Χιούμ καὶ ἄλλων Βρετανῶν ἐπισήμων.

Κύριον θέμα τῶν συνομιλιῶν τοῦ Ἕλληνος Πρωθυπουργοῦ θὰ εἶναι τὸ Κυπριακόν. Προβλέπεται ὅμως ὅτι θὰ συζητηθοῦν καὶ ἄλλα θέματα ὡς τῶν οἰκονομικῶν σχέσεων μεταξὺ τῶν δύο χωρῶν.

Ὁ κ. Πρωθυπουργὸς καὶ οἱ συνοδεύοντες αὐτὸν θὰ ἐπιστρέψουν εἰς Ἀθήνας τὴν Τετάρτην.

ΑΘΗΝΑΙ. Τὴν 9.45 χθὲς ἀφίκετο εἰς τὸ ἀεροδρόμιον τοῦ Ἑλληνικοῦ ὁ Γενικὸς Γραμματεὺς τῶν Ἡνωμένων Ἐθνῶν κ. Θάντ, προερχόμενος ἐκ Καΐρου, ὅπου παρέστη εἰς τὴν ἐναρκτήριον συνεδρίασιν τῆς διασκέψεως κορυφῆς τῶν Ἀφρικανικῶν χωρῶν.

Ὁ κ. Θάντ εἶχε βραχεῖαν συνομιλίαν μετὰ τοῦ Ἕλληνος ὑπουργοῦ Ἐξωτερικῶν κ. Κωστοπούλου. Ἐν συνεχείᾳ ἐδέχθη τοὺς ἀντιπροσώπους τοῦ τύπου εἰπών, ὅτι κατὰ τὴν παραμονήν του εἰς Κάϊρον εἶχε χρησίμους καὶ καρποφόρους συνομιλίας μὲ ὡρισμένους ἐκ τῶν εὑρισκομένων ἐκεῖ ἀρχηγῶν ἀφρικανικῶν χωρῶν καὶ τοῦ προέδρου Νάσερ.

Ἀναφερόμενος εἰς τὸ Κυπριακὸν ὁ κ. Θάντ εἶπεν, ὅτι ἀπηύθυνε ἔκκλησιν εἰς τὰς κυβερνήσεις Ἑλλάδος, Βρετανίας καὶ Τουρκίας διὰ τὴν συγκρότησιν ἑνόπλου δυνάμεως εἰς Κύπρον ἀπό τὰ ἀμέσως ἐνδιαφερόμενα μέρη.

Χθὲς εἶπε, ἔλαβε τὴν ἀπάντησιν τῆς ἑλληνικῆς κυβερνήσεως ἡ ὁποία εἶναι λίαν χρήσιμος. Ἀναμένω τὰς ἀπαντήσεις τῶν ἄλλων κυβερνήσεων. Ἐπίσης ἐζήτησα νέαν ἔκθεσιν ἐπὶ τῆς ἐν Κύπρῳ καταστάσεως τὴν ὁποίαν θὰ λάβω ἐντὸς τῆς σήμερον.

Τὴν 10.30 π.μ. ὁ κ. Θάντ ἀνεχώρησεν εἰς Γενεύην.

ΠΕΡΙ ΤΑ ΓΕΓΟΝΟΤΑ

ΟΙΚΟΙΣ ΤΟΥ ΚΡΑΤΟΥΣ

Τὴν παρελθοῦσαν Δευτέραν καὶ Τρίτην 1700 περίπου ἐργάται καὶ ὑπάλληλοι τῶν Πατρῶν παρακολούθησαν ΔΩΡΕΑΝ δύο δραματικὰς παραστάσεις τοῦ θιάσου. «Ὁ ἀντιπρόσωπος» δοκιμάζει ὅτι τὰ ἔξοδα τοῦ ἀνεγέρματος ἐκαλύφθησαν ἀπὸ τὴν Ἐργατικὴν Ἑστίαν. Ἐπειδὴ ὅμως ἐπρόκειτο περὶ ἔργου ἀληθοῦς ἀντιθρησκευτικοῦ καὶ ἀντιχριστιανικοῦ, ἵνα μὴ εἴπωμεν, καθαρῶς προπαγανδιστικοῦ καὶ κομμουνιστικοῦ ἐφ' ὅσον ἐγκλειάζετο ὅ,τι ἱερόν καὶ ὅσιον ἔχει ἡ θρησκεία μας καὶ ἡ θρησκεία τῶν Ἀυτικῶν καὶ ἔρ... ἀποδοκιμασθέντος ἀλλαχοῦ, διερωτώμεθα κατὰ πόσον ἐπιτρέπεται νὰ ὀργανώσαντες τὴν παράσταση ἀπὸ πλευρᾶς Ἐργατικῆς Ἑστίας, εἶχον συναίσθησιν τῶν ἐπιτελουμένων. Ἀλλὰ ὅταν ὁ ὑπουργὸς ἀσχολεῖται μὲ διαλύσιν τῆς... παρακρατικῆς ὀργανώσεως... «Καρφίτσας» ἡ φυσικὸν νὰ μὴ ἔχῃ ἀντίλογον τοῦ πῶς δηλητηριάζεται ἡ Κοινὴ Γνώμη καὶ μάλιστα ἐνίοτε ὄχι μὲ ἔξοδα τῆς Πολιτείας, ἀλλὰ μὲ ἔξοδα αὐτοῦ τοῦ ἑλληνικοῦ Κράτους.

ΜΕΤΑΛΛΙΟΝ

Ἡ ἀναγγελθεῖσα τὴν παρελθοῦσαν Τρίτην εὐχάριστη πληροφορία, περὶ ἀποφάσεως τοῦ ἀξιοτιμήτου συμπολίτου Συμβούλου Ἐπικρατείας καὶ καθηγητοῦ τῆς Ἀνωτάτης Βιομηχανικῆς Σχολῆς κ. Δημ. Ψαρρᾶ ὅπως δωρήσει εἰς τὴν Δημοτικὴν Βιβλιοθήκην τὴν ἐκ 3. τόμων προσωπικήν του βιβλιοθήκην, θέτει ἐκ νέου ἐπὶ τάπητος τὸ θέμα τῆς καθιερώσεως ἑνὸς «Μεταλλίου τῆς Πόλεως», τὸ ὁποῖον νὰ ἀπονέμεται εἰς ὅλους ἐκείνους, οἱ ὁποῖοι ἐξέχουσι τιμοῦν καὶ ἐξυπηρετοῦν τὴν πόλιν καὶ γενικώτερον τὸν Δῆμον Πατρέων. Τὸ θέσπισθὲν Μετάλλιον αὐτὸ δέν ἐκαθιερωθῆ εἰσέτι εἶναι μία ἐλλειψις διὰ τὴν ὁποίαν τὴν εὐθύνην φέρει ὁ κ. Δήμαρχος. Ἀλλὰ βεβαίως ποτὲ δὲν εἶναι ἀργά.

ΠΟΡΕΙΑΙ

Ἡ Κυβέρνησις, ὡς ἀνεκοινώθη, ἀποφασισμένη νὰ τηρήσῃ τὴν ἐξουσίαν, θὰ πατάσσῃ τοὺς λοιποὺς μὲ αὐστηρότητα κάθε ἀπόπειραν δημιουργίας ἀνωμαλιῶν καὶ δὲν θὰ ἐπιτρέπῃ εἰς τοὺς χώρους, οὔτε «ποιοῦς». Ὅσον καὶ ἄν φαίνεται ἀδημοκρατικὴ ἡ ἀπόφασις λαμβανομένη ἀπὸ μίαν κυβέρνησιν, ἡ ὁποία τὴν ἐπομένην τῶν ἐκλογῶν ἀνέκραξεν, ὅτι ἡ Δημοκρατία ἐνίκησεν» ἐν τούτοις πρόκειται ἀσφαλῶς περὶ μέτρου λογικοῦ. Διερωτώμεθα μόνον ὁποίαν στάσιν καὶ ἀπόψεις ἔχει ἡ ὁποία ἀόριστος τίτλος θὰ ἐσχολιάζετο γεγονός ὁ λεγόμενος κυβερνητικὸς τύπος, ὁ ὁποῖος τὸ ἀποκαλεῖ ὅπου γνωρίζει φαίνεται ἀρέσκεται νὰ ὑβρίζῃ τὸν Καραμανλῆν καὶ νὰ σιωπᾷ δουλεπρεπέστατα ἐκεῖ ὅπου θὰ ἔπρεπε νὰ ἀντιπόνῃ τὴν ἀγανάκτησίν μας.

ΠΑΝΕΠΙΣΤΗΜΙΟΝ

Ἀσχέτως τοῦ τὶ ἐπιθυμοῦμεν ὅ,τι ἀφορᾷ τὸ Γ΄ Πανεπιστήμιον καὶ τὴν πόλιν εἰς τὴν ὁποίαν θὰ πρέπει τοῦτο νὰ ἐγκατασταθῆ, θὰ πρέπει νὰ ὁμολογήσῃ τις, ὅτι πολλαὶ, πάρα πολλαὶ μεγάλαι καὶ τικραί ἀπόψεις περιλαμβάνονται εἰς ὃ ὁ κ. Ν. Παπαχρήστου — ἀποστάς, ἐξέθεσε σχετικῶς ἄρθρον του εἰς τοπικὴν ἡμερησίαν. Ἐν ὀλίγοις, συμφωνοῦμεν μὲ τὴν ἄποψιν, ὅτι ἡ ἵδρυσις Πανεπιστημίου δέν εἶναι ἀπαραίτητος διὰ πολλοὺς λόγους, οἱ ὁποῖοι, σοβαρώτερος ἡ ἀπαιτουμένη μεγάλη δαπάνη, καὶ ἐπὶ τὸν λόγον αὐτὸν ὁ «Ἐθνικὸς Κῆρυξ» ἔχει προειδοποιήσει τοὺς ἀναγνώστας του, ὅτι θὰ πρέπει νὰ ἀναμένουν οἱονεὶ ποτὲ ἐξέλιξιν πρὸ τῆς παρελεύσεως δεκαετίας. Ἐν τούτοις ὅμως εἰς τὴν ὅλην ὑπόθεσιν ὑπάρχει κάτι ποὺ χρήζει διευκρινήσεως: Δηλαδὴ ἄν καὶ κατὰ πόσον ἡ πρωτοβουλία τῆς ἱδρύσεως ἐν Πάτραις Πανεπιστημίου Μεσογειακῆς ἀκτινοβολίας ὀφείλεται εἰς τὴν ἑλληνικὴν κυβέρνησιν καὶ ὡς λέγεται εἰς τὸν Ὀργανισμὸν Οἰκονομικῆς Συνεργασίας καὶ Ἀναπτύξεως, ὅστις ἑδρεύει εἰς Παρισίους. Διότι ἄν πρόκειται περὶ τῶν Ἀθηνῶν ἴσως πρόκειται περὶ λάθους καὶ ἀγνοίας. Ἂν ὅμως πρόκειται περὶ τοῦ ΟΟΣΑ καλὸν θὰ ἦτο νὰ ἀνεύρωμεν τὸν ὑπεύθυνον ἵνα ἴδωμεν διὰ ποῖον λόγον ἐνέπαιξε μίαν ὁλόκληρον χώραν. Ἀλλὰ θὰ ἐπανέλθωμεν διὰ τὰ περαιτέρω διότι τὸ θέμα εἶναι πολὺ σοβαρόν.

Η ΣΥΝΩΜΟΣΙΑ

Πολὺ φοβούμεθα, ὅτι τὰ μυστικὰ θεύματα περὶ προετοιμασθείσης συνωμοσίας κατὰ τῆς ζωῆς τοῦ κ. πρωθυπουργοῦ δὲν ἦσαν καὶ τόσον ἀνόητα, ὅσον πιστεύουν μερικοί. Τοῦτο δὲ διότι, προφανῶς, αὐτοὶ ποὺ ἔθεσαν εἰς κυκλοφορίαν τάς φήμας ἀπέβλεπον κάπου ἀλλοῦ. Ἤτοι ἀφ' ἑνός μέν εἰς τὸ νὰ ἀπαλλάξουν τὸν κ. πρόεδρον ἀπὸ τάς «ἐπαφάς» μὲ τὸν λαόν, αἱ ὁποῖαι ἄν δὲν τὸν ἠνώχλουν, ὁπωσδήποτε τὸν ἠμπόδιζον νὰ κάμῃ κάτι καλλίτερον καὶ χρησιμότερον δι' ὅλους μας, ἀφ' ἑτέρου δὲ διὰ νὰ τεθῆ τέρμα εἰς τάς λεγομένας «πορείας πρὸς Καστρὶ» αἱ ὁποῖαι προεκάλουν τὴν ἀνανεούλαν τοῦ Πανελληνίου.

Διότι πράγματι ποιός θὰ τολμᾷ τώρα πλέον νὰ ζητῆ ἀκροάσεις ἢ νὰ ὀργανώνῃ πορείας, ὅταν εἶναι ἐνδεχόμενον νὰ τοῦ ἀπευθυνθῆ ἡ κατηγορία συμμετοχῆς εἰς συνωμοσίαν κατὰ τοῦ Πρωθυπουργοῦ τῆς χώρας(!) Καὶ ἔτσι ἐγλυτώσαμε ἅπαντες. Καὶ οἱ πολῖται καὶ πρὸ παντός ὁ κ. Πρωθυπουργός.

ΚΡΑΤΟΣ ΑΔΙΚΟΝ

Εἶναι ἄραγε ἀληθές ἢ πρόκειται περὶ τυπογραφικοῦ λάθους, ὅτι ἐπίδομα λόγῳ ηὐξημένης ἐργασίας κατὰ τὰς δημοτικὰς ἐκλογὰς τῆς 5ης Ἰουλίου θὰ λάβουν μόνον οἱ ἀξιωματικοὶ καὶ οἱ ἄνδρες τῶν Σωμάτων Ἀσφαλείας τῶν Ἀθηνῶν καὶ Θεσσαλονίκης; Ἐλπίζομεν ὅτι ἡ τερατώδης εἴδησις θὰ διαψευσθῆ καὶ ὅτι εἰς τοὺς δικαιούχους θὰ περιληφθοῦν ὄχι μόνον αἱ Πάτραι, ἀλλὰ καὶ ἄλλαι μεγαλουπόλεις, ὡς ὁ Βόλος, ὁ Πύργος, ἡ Καλαμάτα κλπ. Τὸ ἀντίθετον θὰ ἐσήμαινεν, ὅτι ἐπὶ Γεωργίου Παπανδρέου ἐγκαθίσταται τὸ κράτος τοῦ ἀδίκου. Ἀλλὰ βεβαίως καλὰ νὰ παθαίνωμεν ὅλοι, ἀφοῦ καὶ νεῖς δὲν ἐφρόντισε νὰ παύσῃ αὐτὴ ἡ ἄνισος μεταχείρισις τῶν Πατρῶν καὶ εἰς ἄλλους τόπους, ὡς π. χ. εἰς ὅ,τι ἀφορᾷ τὴν ἐντοπιότητα.

ΟΙ ΠΑΡΑΚΡΑΤΙΚΟΙ

«Ἕνα σκουλῆκι ψώφιο νὰ τὸ σκοτώσω δὲν μπορῶ»! Αὐτὸ τοῦ Μορφωνιοῦ τὸ ἀπόφθεγμα ἐνθυμίζουν οἱ βαρύγδουποι ὅσον καὶ ἀνατριχιαστικοὶ δηλώσεις τοῦ ὑπουργοῦ τῶν Ἐσωτερικῶν τῆς παρελθούσης Τετάρτης περὶ παρακρατικῶν ὀργανώσεων καὶ διαλύσεώς των. Ἂν ἔλεγεν ὁ κ. ὑπουργός ὅτι κατὰ τὰ τελευταῖα ἔτη εἶχον ἱδρυθῆ ὡρισμέναι ὀργανώσεις, οἱ ἀρχηγοὶ καὶ οἱ παράγοντες τῶν ὁποίων ἐμισθοδοτοῦντο ἢ ἀλλέως πῶς ἀπεθησαύριζον ἐνισχυόμενοι ἀπὸ τὰ μυστικὰ κονδύλια τοῦ Κράτους, θὰ τὸ ἐπιστεύαμεν, διότι πολὺ καλῶς γνωρίζομεν ὁποία ἀνοησία ἔδερνε ὡρισμένους παράγοντας τῆς ΕΡΕ, ἀκριβῶς ὅπως πολὺ φοβούμεθα ὅτι θὰ συμβῆ τώρα καὶ μὲ τὴν Ἕνωσιν Κέντρου. Ἀπὸ τοῦ σημείου ὅμως αὐτοῦ μέχρι τοῦ νὰ ἰσχυρίζεται ἕνας ὑπουργὸς ὅτι ἡ ὀργάνωσις... «Καρφίτσα» εἶχε σκοπὸν νὰ καταλάβῃ τὴν ἐξουσίαν, ὑπάρχει ἀπόστασις μεγάλη μὴ δυναμένη νὰ καλυφθῆ ἀπὸ τοὺς προκαλουμένους πελωρίους γέλωτας, καὶ ἐν πάσῃ περιπτώσει ἐνθυμίζουσα, ἐπειδὴ ὁ λόγος περὶ «Καρφίτσας» τὰς ὑπερβολάς κάποιας παλαιᾶς μαμμῆς ὀνομαζομένης Κολοβελώνενας, ἡ ὁποία ἐξεμαίευεν καὶ αὐτὴ ἐνίοτε ὅπως καὶ ὁ κ. Τούμπας τώρα, τὰ πλέον ἀπίθανα τερατουργήματα.

ΟΙ ΜΕΣΑΖΟΝΤΕΣ

Εἰς τὸ πρόσφατον παρελθὸν ἐπ' εὐκαιρίᾳ συγκροτηθείσης ἐν Πάτραις συσκέψεως πρωτοβουλίᾳ τῆς Ἑνώσεως Γεωργικῶν Συνεταιρισμῶν μᾶς ἐδόθη ἡ εὐκαιρία νὰ ἀναπτύξωμεν διὰ μακρῶν τὰς ἀπόψεις τῶν ἀγροτῶν καὶ δὴ τῆς ἡγεσίας των περὶ τῆς ἀνάγκης, ὅπως διατηρηθῆ τὸ δικαίωμὰ των προμηθείας διαφόρων εἰδῶν μέσω τῶν πρὸς τοῦτο ἱδρυθέντων συνεταιρισμῶν. Εἰς τὸ σημερινὸν φύλλον δημοσιεύονται καὶ αἱ ἀπόψεις τοῦ ἐμπορικοῦ κόσμου, Ὁ ἀναγνώστης δύναται, ὡς ἐκ τούτου νὰ συναγάγῃ τὰ συμπεράσματὰ του περὶ τοῦ πρακτέου. Ὁ «Ἐθνικὸς Κήρυξ» ἕνα μόνον ἔχει νὰ εἴπῃ: Ὅτι ὁπωσδήποτε ἀπόφασιν καὶ ἄν λάβῃ ἡ Κυβέρνησις ἐπὶ τοῦ θέματος θὰ πρέπει αὐτὴ νὰ τείνῃ εἰς τὴν προστασίαν τῶν ἀθώων ἀγροτῶν ἀπὸ τὴν μάστιγα τῶν μεσαζόντων, οἱ ὁποῖοι δέν εἶναι ἔμποροι ἀλλὰ ἐκμεταλλευταί. Καὶ φυσικὰ ἀξίζουν συγχαρητήρια εἰς τὸν κ. Ν. Καλαπόδην, πρόεδρον τῆς Ἑνώσεως Πατρῶν, διότι ἀγωνίζεται σθεναρῶς πρὸς τὴν κατεύθυνσιν αὐτήν.

Κ. Σ. ΣΤΕΦΑΝΟΠΟΥΛΟΣ

Ἡ πόλις τῶν Πατρῶν συνώδευσε χθὲς εἰς τὴν τελευταίαν του κατοικίαν τὸν ἀποθανόντα τὴν νύκτα τοῦ Σαββάτου διακεκριμένον γομικὸν καὶ ἐξαίρετον ἄνθρωπον Κωνστ. Σ. Στεφανόπουλον. Ὁ μεταστὰς ὑπῆρξε λαμπρὸς οἰκογενειάρχης καὶ διεκρίνετο διὰ τὸ ἦθος του, τὴν ταπεινοφροσύνην του, καὶ τὴν σπανίαν νομικὴν κατάρτισίν του ἥτις τὸν κατέτασσε μεταξὺ τῶν πρώτων τῆς πόλεως. Προς τὴν οἰκογένειαν τοῦ μεταστάντος ὁ «Ἐθνικὸς Κήρυξ» ἐκφράζει τὰ εἰλικρινῆ συλλυπητήριά του.

ΤΑ ΜΑΛΛΙΑ

Καλὴ ὑπῆρξεν ἡ σκέψις τοῦ κ. ὑφυπουργοῦ Παιδείας νὰ καταργήσῃ τὸ μαῦρο χρῶμα τῶν ἐνδυμάτων τῶν μαθητριῶν καὶ νὰ τὸ ἀντικαταστήσῃ μὲ κυανοῦν, ἐφ' ὅσον τὸ πρῶτον μὲν εἶναι πένθιμον, τὸ δεύτερον δὲ ἐνθυμίζει τὸ γαλάζιο χρῶμα τῶν ἑλληνικῶν θαλασσῶν καὶ τῆς ἐθνικῆς μας σημαίας. Ὡς πρὸς τοὺς μαθητάς ὅμως δέν συμφωνοῦμε, ὅτι τὸ πρόβλημα ἔγκειται εἰς τὴν ἀντικατάστασιν τῶν πηλικίων μὲ ἄλλα πλέον κομψά. Διότι θὰ ἤρκει νὰ σταματήσῃ αὐτὸ τὸ μεσαιωνικὸν κόψιμο τῶν μαλλιῶν τοὐλάχιστον τῶν δύο τελευταίων τάξεων διὰ νὰ παύσουν οἱ Ἕλληνες μαθηταὶ νὰ ὁμοιάζουν μὲ ἀποφοίτους τῶν φυλακῶν καὶ διὰ νὰ τεθῆ τέρμα εἰς τὸν ψυχικὸν τραυματισμὸν τὸν ὁποῖον ἐπιφέρει ἡ κουρὰ εἰς μίαν ἐποχὴν καθ' ἣν ἀπαιτεῖται ψυχικὸν σθένος καὶ αὐτοπεποίθησιν διὰ νὰ κερδηθῆ ἡ ζωὴ καὶ ἡ μάχη δι' ἕνα καλλίτερον μέλλον. Μὲ νέους... κουρεμπέτζηδες δέν μπορεῖ κανείς νὰ κάμῃ δουλεία. Φυσικὰ δὲ πάντα ταῦτα ἰσχύουν πολὺ περισσότερον διὰ τοὺς στρατευμένους νέους.

Προλειαίνεται τὸ ἔδαφος

ΠΡΟΣ ΣΥΝΑΝΤΗΣΙΝ ΤΖΟΝΣΟΝ - ΚΡΟΥΣΤΣΕΦ

Κομμουνιστικὴ διάσκεψις Βαρσοβίαν

ΠΑΡΙΣΙ 20. Τὸ Γαλλικὸν πρακτορεῖον μετέρωσεν ὅτι ἄν ὁ πρόεδρος Τζόνσον κατὰ τὰς προσεχεῖς ἐκλογὰς τοῦ Σεπτεμβρίου ἐκλεγῆ πρόεδρος θὰ συναντηθῆ μετὰ τοῦ Ρώσσου πρωθυπουργοῦ κ. Κρουστσεφ. τὸ προσεχές ἔτος.

Ἀμερικανὸς ἐκπρόσωπος

Ο κ. ΤΖΟΝΣΟΝ

προσέθεσεν, ὅτι ὁ κ. Τζόνσον προετοιμάζεται ἤδη διὰ μίαν συνάντησιν μέ τὸν κ. Κρουστσεφ.

ΜΟΣΧΑ 20. Ὁ κ, Κρουστσεφ καὶοἱ κομμουνισταὶ ἡγέται τῆς Ἀνατολικῆς Γερμανίας καὶ Τσεχοσλοβακίας κ. Οὔλμπριχ καὶ Νοβότνυ θὰ μεταβοῦν αὔριον Τρίτην εἰς Βαρσοβίαν διὰ νὰ παραστοῦν εἰς τὰς τελετὰς ἐπὶ τῇ συμπληρώσει 20ετίας ἀπὸ τῆς ἀνόδου τῶν κομμουνιστῶν εἰς τὴν ἐξουσίαν εἰς τὴν Πολωνίαν.

Κυκλοφοροῦν φῆμαι, ὅτι ἐπ' εὐκαιρίᾳ θὰ πραγματοποιηθῆ εἰς τὴν πολωνικὴν πρωτεύουσαν μικρὰ κομμουνιστικὴ διάσκεψις κορυφῆς.

Ο κ. ΚΡΟΥΣΤΣΕΦ

ΜΟΣΧΑ 20. Ὁ ἀρχισυντάκτης τῆς «Ἰσβέστια» καὶ γαμβρὸς τοῦ Κρουστσεφ κ. Ἀτζουμπέϊ θὰ μεταβῆ σήμερον εἰς Γερμανίαν διὰ 15θήμερον ἐπίσκεψιν εἰς Βόννην. Οὕτος θὰ προλειάνη τὸ ἔδαφος διὰ μίαν ἐπίσκεψιν τοῦ κ. Κρουστσεφ εἰς Βόννην.

Ἀπαντῶν εἰς ὅσα ἐσημείωσεν ὁ «Ἐθνικὸς Κήρυξ»

Ο ΒΟΥΛΕΥΤΗΣ κ. Κ. ΣΤΕΦΑΝΟΠΟΥΛΟΣ ΓΡΑΦΕΙ ΑΠΟ ΤΟ ΛΟΝΔΙΝΟΝ, ΔΙΑ ΤΑΣ ΔΗΜΟΤΙΚΑΣ ΕΚΛΟΓΑΣ

Δυνατὴ ἡ ἐξαγωγὴ πολυτίμων συμπερασμάτων

Ἐκ μέρους τοῦ βουλευτοῦ Ἀχαΐας κ. Κωνστ. Στεφανοπούλου ὅστις εὑρίσκεται τὰς τελευταίας ἡμέρας εἰς Λονδῖνον, ἐλάβομεν τὴν κάτωθι ἐπιστολήν, τὴν ὁποίαν καὶ εὐχαρίστως δημοσιεύομεν μετά τινων συμπληρωματικῶν σχολίων τοῦ «Ἐθν. Κήρ.».

ΛΟΝΔΙΝΟΝ. 15—7—1964

Φίλε κ. Διευθυντά,

Ἀπουσιάζων ἐκ Πατρῶν ἀπὸ τῆς ἑπομένης τῶν δημοτικῶν ἐκλογῶν, ἔλαβον σήμερον ἐντοῦθα τὸ φύλλον τοῦ «Ἐθνικοῦ Κήρυκος» τῆς 13—7—64 καὶ ἀνέγνωσα τὰ σχετικὰ μὲ τὰς ἐκλογὰς ταύτας δημοσιεύματα, ὑπὸ τοὺς τίτλους «Ἀλλαγὴ νοοτροπίας» καὶ «Τὰ πολιτικὰ συμπεράσματα τῶν δημοτικῶν ἐκλογῶν— Ἐνῶ ἡ ΕΔΑ καὶ ἡ Ε. Κ. κινοῦνται ἡ ΕΡΕ καθεύδει».

Πρὶν ἢ διατυπώσω ὡρισμένας παρατηρήσεις ἐπ' αὐτῶν, θὰ ἐπεθύμουν νὰ σημειώσω ὅτι τὸν «Ἐθνικὸν Κήρυκα», διαβάζω πάντοτε μὲ μεγάλον ἐνδιαφέρον, τὸ ὁποῖον τοῦτο τὴ φορά, διότι τὸν ἐδιάβασα μακρὰν τῶν Πατρῶν, ἦτο ἀκόμη μεγαλύτερον. Τὸ πρῶτον δὲ ἐπληροφορήθην τὰ ὀνόματα τῶν ἐκλεγέντων δημοτικῶν συμβούλων, ἐκ τοῦ φύλλου τούτου καὶ σπεύδω νὰ συγχαρῶ ὑμᾶς, διὰ τὴν ἐπαξίαν ἐκλογήν σας.

Εἶναι ἀληθὲς ὅτι ἡ ΕΡΕ κατὰ τὰς δημοτικὰς ἐκλογὰς τῆς 5ης Ἰουλίου, γενικῶς, ἀλλὰ καὶ εἰδικώτερον εἰς τὰς Πάτρας, δὲν ἐπεχείρησε νὰ προσδώσῃ εἰς τὰς ἐκλογὰς πολιτικὸν χαρακτῆρα. Ἀντιθέτως ἐθεώρησαν σκόπιμον καὶ ὀρθὸν νὰ πράξουν τοῦτο ἡ Ε. Κ.—εἰς Πάτρας καὶ ἡ ΕΔΑ. Ἡ διάφορος αὕτη στάσις τῶν κομμάτων ἐγένετο ἀντικείμενον κριτικῆς ἐκ μέρους τῆς ἐφημερίδος ὑμῶν καὶ διὰ τῶν ἀνωτέρω σημειωθέντων δημοσιευμάτων αὐτῆς, ἐπηνέθη ἡ κομματικὴ προσπάθεια τῆς Ε. Κ. καὶ τῆς ΕΔΑ καὶ ἐχαρακτηρίσθη ὡς ἀκατανόητος, ἀσυντόνιστος καὶ ἄστοχος τὸ ὀλιγώτερον, ἡ στάσις τῶν βουλευτῶν τῆς Ε. Ρ.Ε. καὶ τῶν περισσοτέρων παραγόντων της, ἵνα μὴ ἀναφέρω ἄλλους χαρακτηρισμοὺς ἔτι βαρυτέρους καὶ διὰ τοῦτο ἔτι περισσότερον ἀδίκους. Ἡ κριτικὴ τὴν ὁποίαν ἤσκησεν ἡ ὑμετέρα ἐφημερίς, στηρίζεται, ὡς εἰς προϋπόθεσιν, εἰς τὴν ἀντίληψιν, ὅτι τὰ πολιτικὰ κέμματα, οἱ βουλευταὶ καὶ οἱ λοιποὶ παράγοντες αὐτῶν, δύνανται καὶ ὀφείλουν νὰ ἐπηρεάζουν τοὺς ὁπαδοὺς καὶ ὁμόφρονας αὐτῶν κατὰ τὰς δημοτικὰς ἐκλογάς, ὑπὲρ ὡρισμένου ψηφοδελτίου καὶ ὡρισμένων ὑποψηφίων. Ἡ ἀντίληψις αὕτη εἶναι ὀρθὴ διὰ τὴν παράταξιν τῆς ΕΔΑ, ἥτις ἀσφαλῶς δύναται περισσότερον παντὸς ἄλλου κόμματος, νὰ ἐπηρεάζῃ τοὺς ἀνήκοντας εἰς αὐτήν, ὡς ἔχοντας οἰκειοθελῶς ἐκποιήσει τὴν ἰδίαν αὐτῶν βουλησιν καὶ γνώμην καὶ μεταβιβάσῃ αὐτὴν πρὸς τὴν ἡγεσίαν τοῦ κόμματός των, ἀπὸ τὴν ὁποίαν ἀναμένουν ἑκάστοτε νὰ τοὺς δοθῆ ἡ ἀκολουθητέα «γραμμή» Τὰ ἀστικὰ ὅμως κόμματα, τῶν ὁποίων μέλη καὶ ὀπαδοὶ εἶναι ἐλευθερόφρονες πολῖται, ἔχοντες ἰδίαν ἕκαστος κρίσιν καὶ γνώμην, δὲν δύνανται νὰ πράξουν, τὸ αὐτό, ἄν δὲ τὸ πράξουν, τότε, ἀφ' ἑνὸς παραβλέπουν τὴν πολιτικὴν αὐτῶν ἰδιοσυστασίαν, καὶ ἀφ' ἑτέρου ὑποτιμοῦν τὸ ἐλεύθερον φρόνημα τῶν ὀπαδῶν των, ὑπερτιμῶντα τὴν δυνατότητά των πρὸς ἐπηρεασμόν αὐτῶν. Καλὴν ἀπέδειξιν τῶν ἀνωτέρω μᾶς ἔδωσεν ἡ προσπάθεια τῶν παραγόντων τῆς Ε. Κ. ὑπὲρ τοῦ ἀξιοτίμου συμπολίτου μας κ. Φαρμακίδη, ἡ ὁποία καίτοι, ὡς γράφετε, ἐξεδηλώθη δι' ἐπισκέψεων «πόρτα σὲ πόρτα» καὶ εἶχεν ἐπίσης, ὡς γράφετε, τὴν ὑποστήριξιν τοῦ κ. προέδρου τῆς Κυβερνήσεως, δὲν ἐπέτυχε τὰ ἀναμενόμενα, διὰ τοὺς προσπαθήσαντας ἀποτελέσματα.

Δὲν ἐδόθη, καὶ εἴμεθα ἐν τῷ σημείῳ τοῦτο σύμφωνοι, πολιτικὴ χροιὰ ὑπὸ τῆς ΕΡΕ. Τοῦτο ὅμως δὲν ἠμπόδισε τοὺς ἀνήκοντας εἰς αὐτὴν βουλευτὰς, παράγοντας καὶ ὀπαδούς, νὰ ἀντιληφθοῦν εἰς τὴν μεγίστην πλειοψηφίαν των, τὴν σημασίαν τῶν ἐκλογῶν, τόσον ἀπὸ τῆς πλευρᾶς τοῦ συμφέροντος τῆς πόλεως, ὅσον καὶ ἀπὸ τῆς γενικωτέρας πολιτικῆς σκοπιᾶς καὶ νὰ ταχθοῦν, οὐχὶ ὑπὸ τὴν ἰδιότητά των, ὡς ἀνηκόν-

Συνέχεια εἰς τὴν 8ην σελίδα

Ἐν ὄψει τῆς δημαρχαιρεσίας τῆς 23ης Αὐγούστου

ΕΠΙΦΥΛΑΚΤΙΚΗ Η ΣΤΑΣΙΣ ΤΗΣ ΠΑΡΑΤΑΞΕΩΣ ΤΟΥ κ. ΦΑΡΜΑΚΙΔΗ!

Ἀποκαλύψεις διὰ τὴν ποιότητα καὶ τὸν βαθμὸν τῶν σχέσεων τῆς ΕΔΑ καὶ κ. Κωνσταντίνου

Οὐδεμία ἐξέλιξις, ἀξία λόγου ἐσημειώθη κατὰ τὴν διάρρευσασαν ἑβδομάδα εἰς ὅ,τι ἀφορᾷ τὴν ἐκλογὴν τοῦ Δημάρχου Πατρέων ἡ ὁποία, βάσει τοῦ νόμου, θὰ γίνῃ διὰ φανερᾶς ψηφοφορίας τὴν 23ην προσεχοῦς μηνὸς Αὐγούστου.

Οἱ ἑπτὰ σύμβουλοι τοῦ κ. Φαρμακίδη καὶ ὁ ἴδιος ὁ κ.Φαρμακίδης, ἐν ὄψει τῆς προθεσμίας αὐτῆς, αἰσθάνονται ὄχι μόνον ὡς ρυθμισταὶ τῆς καταστάσεως, ἀλλὰ καὶ συμπεριφέρονται ὡς ἐν ἀνέσει εὑρισκόμενοι, παρ' ὅλον ὅτι ἡ Κοινὴ Γν