Σταθ. Α' Βοηθειῶν 44—44
Πυροσβεστ. Ὑπηρ. 25—61
Βλάβαι 25—22
Τμῆμα Ἀσφαλείας 28—80

ΕΘΝΙΚΟΣ ΚΗΡΥΞ

ΤΗΛΕΦΩΝΑ ΑΣΤΥΝΟΜΙΑΣ

ΔΕΥΤΕΡΑ 3 Αὐγούστου 1964

Τουριστικὴ Ἀστυνομία 84—82
Τουριστ. Περίπτερον 45—40
Α' Ἀστυνομ. Τμῆμα 28—81
Β' Ἀστυνομικ. Τμῆμα 28—82
Γ' Ἀστυν. Τμῆμα 28—83
Δ' Ἀστυνομ. Τμῆμα 28—21

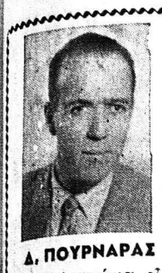

Δ. ΠΟΥΡΝΑΡΑΣ

ΑΠΟ ΕΒΔΟΜΑΔΑ ΕΙΣ ΕΒΔΟΜΑΔΑ

ΑΝΑ ΤΗΝ ΠΟΛΙΝ

ΠΟΛΛΑ χρόνια εἶχε νάρθῃ ἀπὸ τὸ ὀρεινὸ χωριό του ὁ μπάμπα—Θωμᾶς. Κι' αὐτός, θυμόταν πόσα. Μποροῦσε ὅμως νὰ βεβαιώσῃ ὅτι ἀπὸ τότε μέχρι τώρα βρῆκε τὴ πόλη ἀλλαγμένη ριζικά.

"Οχι μόνο σὲ ὅτι εἶχε σχέση μὲ τὸν ὑλικὸ κόσμο. Τὰ κτίρια, τοὺς δρόμους, τὶς πλατεῖες, τὸ λιμάνι, τὰ μαγαζά. Ἀλλὰ καὶ ὅτι εἶχε σχέσει μὲ τοὺς ἀνθρώπους της. Ἀλλαγμένοι κι' αὐτοί. Σὲ βαθμὸ μάλιστα προπορευόμενο ἀπὸ τὴν ὑλικὴ ἐξέλιξη.

Ἦταν δὲ ὁ μπάρμπα Θωμᾶς «χωριάτης» μὲν ἀλλὰ μὲ κρίση τέτοια καὶ παρατηρητικότητα ἀντικειμενικὴ ποὺ τὸ προδίδετε ἔτσι ὥστε νὰ ἀπολογίζῃς τὴν γνώμη του. Νὰ τὴν παίρνῃς στὰ σοβαρά. Ἦταν ἄλλωστε γραμματισμένος. Ἀπόφοιτος τοῦ γυμνασιαρχείου ἐκείνης τῆς ἐποχῆς ποὺ πολλὲς φορὲς μὲ νοσταλγίᾳ θυμᾶται. Κάνει ἔστω. Θέλά του σύγκριση μὲ τὴ σημερινή, κατὰ τὴν ὁποίαν «ἐξέλιξη» καλπάζει μὲ τέτοιο ρυθμὸ ὥστε ὅτι σήμερα θεωρεῖ τὸ σύγχρονο αὔριο κι' ὅλας τὸ θεωρῆται περασμένο, παλιό.

Ἔμεινε λίγες μέρες ἐδῶ φιλοξενούμενος σὲ σπίτι συγγενοῦς του. Χάρηκε εἰλικρινὰ—ὅπως φεύτικα— ὅταν τὸν εἶδε ὁ συγγενής του. Ἂν καὶ στὴν ἀρχὴ φοβήθηκε μήπως καμμιὰ ἀρρώστεια τὸν ἀνάγκασε νὰ ἐπιστρέψῃ τὴν πόλη. Εἶχε τόσο ἀκούσει νὰρθῃ. "Οχι, ἀπὸ ὑγεία ἦταν καλά. Σίδερο ὅπως εἶπε ὁ ἴδιος. Ὑπεθέσεις οἰκογενειακές τὸν ἀνάγκασαν νὰρθῃ.

Ἔτσι θὰ δινόταν ἡ εὐκαιρία στὸν Πατριὸ συγγενῆ νὰ ἀνταποδώσῃ τὴν ὑποχρέωση ποὺ ἔνοιωθε στὸν μπάρμπα Θωμᾶ στοῦ ὁποίου τὸ σπίτι βρῆκε ὁ ἴδιος καὶ ἡ οἰκογένειά του ἀποκοῦμπι στὰ δύσκολα χρόνια.

Βάλθηκε λοιπὸν νὰ κάνῃ τὴ παραμονή του ὅσο μποροῦσε πιὸ εὐχάριστη. Καὶ τὸ κατάφερε. Τὸν πῆγε παντοῦ. "Οτι ἦταν δυνατὸν νὰ ἔχει καὶ τὸ παραμικρὸ ἐνδιαφέρον τὸ ἔκανε στὸ φιλοξενούμενό του πρωτοτό. Ἀπὸ τὸ λιμάν κάτω, τὸν Ἅγ. Ἀνδρέα. Τὰ Ψηλαλώνια. Τὸ Κάστρο. Τὸ Γηροκομεῖο. τὸ Κλάους ψηλά.

Εὐχαριστήθηκε πολὺ ὁ μπάρμπα—Θωμᾶς. "Αν καὶ πολλὰ πράγματα τὸν λύπησαν— ὅπως εἶπε— ὑπερβολικά.

Μὰ θὰ πῆς:

Θὰ κάτσουμε τώρα ν' ἀκούσουμε τὴ γνώμη ἑνὸς χωριάτη; Θὰ ἀπαντήσω ἀδίστακτα ναί. Αὐτὸς ποὺ ζεῖ μακρυὰ ἀπὸ τὸ δικό μας κόσμο εἶναι σὲ θέση νὰ διακρίνῃ τὴ διαφορά. Τὴν ἐπικίνδυνη ἐξέλιξη ποὺ ὁδηγεῖ στὴν ἔκλυση.

Τὸ κατήφορο ποὺ σπρώχνει ἡ σημερινὴ νοοτροπία, οἱ σύγχρονες ἀντιλήψεις περὶ τῆς ζωῆς.

Κατήφορο, ναί καὶ μάλιστα ξέφρενο ἐχαρακτήρισε τὸ θέαμα ποὺ παρουσιάστηκε στὰ ἀθῶα ἄμαθα μάτια του μπροστά, ὅταν εἶδε τὴ γύμνια καὶ τὶς γυναῖκες ποὺ κάπνιζαν ξαπλωμένες βαριεστημένα— κουρασμένες προφανῶς ἀπὸ τὶς δουλειές τοῦ σπιτιοῦ— στὶς πάνινες πολυθρόνες στὰ Ψηλαλώνια.

Κι' ὅσο γιὰ τὶς μεγάλες,γιὰ τὶς κυρίες, γιὰ τὶς ἡλικιωμένες, κάτι πάει κι' ἔρχεται. Νὰ βλέπῃς ὅμως κοριτσόπουλα καὶ μικρομάνες νὰ ντουμανιάζουν πλάϊ στὰ καροτσάκια τῶν παιδιῶν τους!

Εἶναι θέαμα ποὺ ὁ ἴδιος ἐχαρακτήρισε ὡς ἀπαράδεκτο καὶ θλιβερό.

Εἶδε κι' ἄλλα καὶ ἀντελήφθη, περισσότερα ὁ παρατηρητικός μπάρμπα —Θωμᾶς ποὺ δὲν γράφονται οὔτε λέγονται. Τοῦ ἔσπασαν τὸ μυαλό.

Ἕνα χαρακτηριστικὸ εἶναι κι' αὐτό:

Μιὰ μέρα εἶδε μιὰ δεσποινίδα ἢ κυρία μὲ «χρωματιστά» μαλλιά. Κίτρινα, ἄσπρα, μώβ Τοῦ ἔκανε ἐντύπωση τοῦ ἀνθρώπου ἡ ἰδιοτροπία τῆς φύσεως. Σ' αὐτὴ τὴν ἀπέδωσε. Θὰ εἶναι— σκέφθηκε— ὅπως στὶς γίδες τὶς «λιάρες» ποὺ ἔχουν, σπανίως βέβαια, φοῦντες χρωματιστές στὸ τρίχωμα.

Κατὰ σύμπτωση ὅμως τὴν ἴδια μέρα εἶδε κι' ἄλλες «χρωματιστὲς». Τοῦ φάνηκε παράξενο. Ρώτησε τὸ συγγενῆ του κι' ἐκεῖνος τὸν ἔβγαλε ἀπὸ τὴν ἀπορία. "Ετσι εἶναι ἡ μόδα στὰ μαλλιά.

Τοῦφες, τοῦφες χρωματιστές. Ἡ τελευταία λέξη.

"Εφυγε γιὰ τὸ χωριὸ του γεμᾶτος φόβους καὶ ἐρωτηματικά.

Αὐτὴ ἡ ἐξέλιξη θὰ καταστρέψῃ πολλούς. Εἶπε Σκέψου νὰ βλέπε καὶ καμμιὰ μὲ μαγιὸ «τόπλες».

Αὐτὰ μοῦ ἀφηγήθηκε ὁ πατρινὸς φίλος τῆς στήλης ποὺ φιλοξένησε τὸ χωρικό. Καὶ πρόσθεσε:

Δὲν βρίσκεις ὅτι θὰ μποροῦσαν νὰ ἀποτελέσουν θέμα. Τὸ ὑποσχέθηκα καὶ παραθέτο τὴν ἀφήγησή του, χωρὶς σχόλια—ἐδῶ. Ὁ ἀναγνώστης ἄς βγάλῃ συμπεράσματα.

ΔΗΜ. ΠΟΥΡΝΑΡΑΣ

ΑΠΟ 1ΗΣ ΕΩΣ 20 ΑΥΓΟΥΣΤΟΥ

1858
Καρατζᾶς & Μουστακῆς ΑΕΕ
ΥΦΑΣΜΑΤΑ
ΕΤΟΙΜΑ ΕΝΔΥΜΑΤΑ
ΓΥΝΑΙΚΕΙΑ
ΠΑΙΔΙΚΑ
ΠΑΤΡΑΙ
ΜΑΙΖΩΝΟΣ 72
ἐκπτώσεις
Τὰ καταστήματα ΚΑΡΑΤΖΑΣ & ΜΟΥΣΤΑΚΗΣ συνεχίζοντα τὴν μακρὰν παράδοσιν ποιότητος καὶ εἰλικρινείας, πραγματοποιοῦν καὶ πάλιν μεγάλας ἐκπτώσεις σὲ ὅλα τους τὰ εἴδη.

Μὲ τὴν συμμετοχὴν 6.000 βιοχημικῶν 36 χωρῶν

ΜΙΑ ΕΒΔΟΜΑΣ ΕΠΙΣΤΗΜΟΝΙΚΩΝ ΔΙΑΛΕΞΕΩΝ ΚΑΙ ΕΡΕΥΝΩΝ ΕΙΣ ΝΕΑΝ ΥΟΡΚΗΝ

Γῆρας, κληρονομικότης, φυσικὴ ἄμυνα εἰς τὰς νόσους, ἰνσουλίνη κλπ

ΝΕΑ ΥΟΡΚΗ. "Εξ χιλιάδες βιοχημικοί, μεταξὺ τῶν ὁποίων 2.000 ἀπὸ τὰς εὐρωπαϊκὰς χώρας, συνεκεντρώθησαν κατ' αὐτὰς εἰς Νέαν Ὑόρκην διὰ τὸ 6ον Διεθνὲς Συνέδριον Βιοχημείας ποὺ ἀρχίζει αὐτὴν τὴν ἑβδομάδα. Δεκαπέντε κάτοχοι τοῦ βραβείου Νομπὲλ θὰ εἶναι μεταξὺ τῶν ἐπιστημόνων ποὺ θὰ λάβουν μέρος εἰς ἕνα πρόγραμμα 700 περίπου ἀνακοινώσεων ἐρευνῶν, θεμάτων συμποσίου καὶ διαλέξεων ποὺ θὰ διαρκέσῃ ὁλόκληρον τὴν ἑβδομάδα.

Εἶναι ἡ πρώτη φορὰ ποὺ τὸ συνέδριον συγκαλεῖται εἰς τὰς Ἡν. Πολιτείας. Τὰ προηγούμενα συνέδρια ἔγιναν ἀνὰ τριετίαν εἰς τὸ Καϊμπριτζ, τὸ Παρίσι, τὰς Βρυξέλλας, τὴν Βιέννην καὶ τὴν Μόσχαν. Εἰς Μόσχαν ἀνεκοινώθη ἡ ἀνακάλυψις τοῦ «γενετικοῦ κώδικος», τὸ ἔτος 1961.

Σήμερον Δευτέραν τὸ πρωῒ μὲ τὴν ἔναρξιν τοῦ συνεδρίου τὸν λόγον τοῦ καθηγητοῦ "Εντσαλλ θὰ ἀκολουθήσῃ ὁμιλία τοῦ δόκτορος Σεβέρο Ὀχόα τῆς Ἰατρικῆς Σχολῆς τοῦ Πανεπιστημίου τῆς Νέας Ὑόρκης, κατόχου τοῦ βραβείου Νομπὲλ καὶ προέδρου τῆς Διεθνοῦς Ἑνώσεως Βιοχημικῶν.

Μεγάλη βρετανικὴ ἀντιπροσωπεία ἀπὸ 200 καὶ πλέον ἐπιστήμονας λαμβάνει μέρος εἰς τὸ συνέδριον. Μεταξὺ τῶν θεμάτων ποὺ θὰ συζητηθοῦν περιλαμβάνονται αἱ χημικαὶ ἐπεξεργασίαι ποὺ ἔχουν σχέσιν μὲ τὸ γῆρας, τὴν κληρονομικότητα, τὴν φυσικὴν ἄμυναν εἰς τὰς νόσους, τὴν μετάδοσιν τῶν νευρικῶν ρευμάτων, τὴν ρύθμισιν τοῦ μεταβολισμοῦ διὰ τῶν ἐνζύμων, τὴν δρᾶσιν τῶν ἀντιβιοτικῶν κατὰ τῶν βακτηρίων καὶ τῶν ὄγκων καὶ τὴν ἀποθήκευσιν καὶ χρησιμοποίησιν τῆς ἐνεργείας ὑπὸ τοῦ σώματος.

Ὁ δόκτωρ Φράνσις Κρίκ τοῦ ἐργαστηρίου Μοριακῆς Βιολογίας τοῦ Πανεπιστημίου τοῦ Καϊμπριτζ, ποὺ ἐκέρδησε τὸ βραβεῖον Νομπὲλ τοῦ 1962 καὶ ὁ δόκτωρ Κατσάλσκι, τοῦ ἐπιστημονικοῦ Ἰνστιτούτου Βάτσμαν τοῦ Ἰσραήλ, ποὺ διεξήγαγεν ἐνδιαφερούσας ἐρεύνας μὲ συνθετικὰ πρωτεϊνικὰ μόρια, θὰ δώσουν διαλέξεις διὰ τὰ τελευταῖα ἀποτελέσματα τῶν ἐργασιῶν των.

Ὁ καθηγητὴς Σεβερίν, τοῦ Πανεπιστημίου τῆς Μόσχας, θὰ ὁμιλήσῃ περὶ τῆς βιοχημείας τῶν μυϊκῶν ἱστῶν.

Ἡ προσφάτως ἐπιτευχθεῖσα σύνθεσις τῆς ἰνσουλίνης θὰ περιγραφῇ εἰς Συμπόσιον αὔριον Τρίτην ἀπὸ τὸν δόκτορα Μάϊενχόφερ, τῆς Ἀνωτάτης Τεχνικῆς Σχολῆς τοῦ "Ασχεν, εἰς Γερμανίαν. Ὁ δόκτωρ Ἀντανίνι τοῦ Πανεπιστημίου τῆς Ρώμης θὰ περιγράψῃ πῶς ἐπιδρᾶ τὸ σχῆμα τοῦ μορίου τῆς αἱμοσφαιρίνης ἐπὶ τῆς ἱκανότητος τῆς οὐσίας αὐτῆς νὰ δεσμεύῃ τὸ ὀξυγόνον εἰς τὸ αἷμα καὶ ἕνας κάτοχος τοῦ βραβείου Νομπὲλ, ὁ δόκτωρ Βενσὰν ντὲ Βινιὼ τοῦ Πανεπιστημιακοῦ Ἰατρικοῦ Κολλεγίου τοῦ Κόρνελλ, θὰ ἀνακοινώσῃ πῶς αἱ συνθετικαὶ ἀλλοιώσεις τῆς ὁρμόνης ὠκυτακίνης ἐπηρεάζουν τὴν ἱκανότητά της πρὸς πρόκλησιν συσπάσεων τῆς μήτρας καὶ ἐπαγωγὴν τῶν ὠδίνων τοῦ τοκετοῦ.

Ὁ δόκτωρ Κλέβερ, τοῦ Βιολογικοῦ Ἰνστιτούτου Μὰξ Πλὰνκ εἰς Τούμπινγκεν τῆς Γερμανίας, θὰ ἀνακοινώσῃ εἰς ἄλλην συνεδρίασιν πῶς ἠμπορεῖ νὰ χρησιμοποιηθοῦν τὰ «γιγαντιαῖα» χρωματοσώματα τῆς δροσοφίλης (τῆς κοινῆς μυΐγας τοῦ ξιδοῦ) πρὸς παρατήρησιν τῆς δράσεως τῶν ὁρμονῶν ἐπὶ τῶν κληρονομικῶν χαρακτήρων.

Ἡ Διεθνὴς Ἕνωσις Βιοχημικῶν ἀποτελεῖται ἀπὸ 26 ἑταιρίας εἰς ἰσαρίθμους χώρας Ἡ ἕνωσις συγκροτεῖ τὸ συνέδριον εἰς τὴν Νέαν Ὑόρκην, κατόπιν προσκλήσεως τῆς Ἀμερικανικῆς Ἀκαδημίας τῶν Ἐπιστημῶν. Τὸ συνέδριον ὑποστηρίζεται ἐν μέρει ἀπὸ ἐπιχορηγήσεις τοῦ Ἐθνικοῦ Ἱδρύματος Ἐπιστημῶν τῆς Ἀμερικανικῆς Ὑπηρεσίας Δημοσίας Ὑγείας.

Ἐνδιαφέρει καὶ τὴν περιοχήν μας

ΧΗΜΙΚΟΝ ΣΥΓΚΡΟΤΗΜΑ ΙΔΡΥΕΤΑΙ ΕΙΣ ΤΟ ΜΕΣΟΛΟΓΓΙ

Μία παράτασις διὰ τὴν «Πιρέλλι»

ΑΘΗΝΑΙ. Ἡ ἐπιτροπὴ προσελκύσεως κεφαλαίων ἐκ τοῦ ἐξωτερικοῦ ἐνέκρινε τὴν παρελθοῦσαν Τρίτην τὴν δευτέραν ἐπένδυσιν τοῦ ὁμίλου Πάππας—Νεύρου διὰ τὰς χημικὰς βιομηχανίας τοῦ συγκροτήματος Μεσολογγίου. Ἡ πρώτη ἐπένδυσις ἀφτώρα τὸ συγκρότημα τῶν χημικῶν βιομηχανιῶν τοῦ αὐτοῦ ὁμίλου εἰς τὴν Θεσσαλονίκην. Τὸ σύνολον τῆς ἐπενδύσεως χημικῶν βιομηχανιῶν Μεσολογγίου θὰ ἀνέλθῃ εἰς 24 ἑκατ. δολλαρίων, ἐκ τῶν ὁποίων 15 ἑκατ. θὰ εἰσαχθοῦν ἐκ τοῦ ἐξωτερικοῦ καὶ τὰ 9 ἑκατομμύρια θὰ προέλθουν ἐκ τῆς ἐσωτερικῆς ἀγορᾶς.

Τὸ συγκρότημα Μεσολογγίου θὰ περιλαμβάνῃ μίαν ἀλυκὴν παραγωγῆς 300.000 τόννων ἅλατος ἐτησίως, μίαν ἐγκατάστασιν καθαρισμοῦ ἅλατος, ἓν ἐργοστάσιον ἀνθρακικῆς σόδας δυναμικότητος 50.000 τόννων, μονάδα χλωριούχου ἀμμωνίου, μονάδα ἀνθρακασβεστίου δυναμικότητος 33.000 τόννων, μονάδα ἀσετυλίνης καὶ ἄλλων χημικῶν προϊόντων καὶ ὑαλουργεῖον δυναμικότητος 20.000 τόννων ἐτησίως. Τὸ βιομηχανικὸν συγκρότημα Μεσολογγίου θὰ εἶναι ἑτοιμον ἐντὸς 30 μηνῶν, πλὴν τοῦ ὑαλουργείου, διὰ τὸ ὁποῖον ἡ προθεσμία ὡρίσθη εἰς 46 μῆνας. Τὸ ὑαλουργεῖον θὰ ἱδρυθῇ ἐνδεχομένως εἰς ἑτέραν ἐπαρχιακὴν πόλιν. Τὸ συγκρότημα Μεσολογγίου θὰ ἀπασχολῇ 800 ἐργατοτεχνίτας πλεῖστοι τῶν ὁποίων ὑπολογίζεται ὅτι θὰ ἀπορροφηθοῦν ἀπὸ τὸ ἐργατικὸν δυναμικὸν τῶν Πατρῶν, λόγῳ γειτνιάσεως καὶ λόγῳ εἰδικεύσεως.

Κατὰ τὴν αὐτὴν συνεδρίασιν, ἐνεκρίθη ἡ παράτασις ἐπὶ ἓν ἔτος, ἤτοι μέχρι τοῦ Αὐγούστου 1965, τῆς προθεσμίας διὰ τὴν πραγματοποίησιν τῆς συμπληρωματικῆς ἐπενδύσεως τῆς «Πιρέλλι» ἑνὸς ἑκατομμυρίου δολλαρίων, δι' ἐπέκτασιν τῶν ἐγκαταστάσεών της.

ΓΝΩΣΤΟΠΟΙΗΣΙΣ

Τὴν 20ὴν Αὐγούστου ἐ. ἔ. διενεργεῖται εἰς τὰς Ἀθήνας διαγωνισμὸς διὰ τὴν κατάταξιν δοκίμων Πυροσβεστῶν καὶ ὁδηγῶν. Πληροφορίαι παρέχονται καὶ εἰς τὰ γραφεῖα τῆς ἐνταῦθα Πυροσβεστικῆς Ὑπηρεσίας κατὰ τὰς ἐργασίμους ἡμέρας καὶ ὥρας.

Ἐκ τῆς Πυροσβεστικῆς Ὑπηρεσίας Πατρῶν.

ΝΕΟΙ ΔΙΣΚΟΙ
ΤΑΚΤΙΚΑΙ ΠΑΡΑΛΛΑΒΑΙ ΝΕΩΝ ΔΙΣΚΩΝ ΣΕ ΛΑΪΚΑ— ΔΗΜΟΤΙΚΑ καὶ ΕΥΡΩΠΑΪΚΑ ΤΡΑΓΟΥΔΙΑ.
ΡΑΠΤΟΜΗΧΑΝΑΙ: ΠΟΔΟΚΙΝΗΤΟΙ ΠΟΛΥΤΕΛΕΙΑΣ ΚΕΝΤΗΜΑΤΟΣ ΚΑΙ ΡΑΨΙΜΑΤΟΣ μὲ 36 ΔΟΣΕΙΣ ΣΕ ΚΑΤΑΠΛΗΚΤΙΚΕΣ ΤΙΜΕΣ.
ΡΑΔΙΟΦΩΝΑ, ΜΑΓΝΗΤΟΦΩΝΑ, ΗΛΕΚΤΡΟΦΩΝΑ, ΠΙΚ—ΑΠ ΚΑΙ ΧΙΛΙΑ ΑΛΛΑ ΕΙΔΗ.
ΑΓΟΡΑΙ ΠΩΛΗΣΕΙΣ καὶ ΑΝΤΑΛΛΑΓΑΙ
Φ. ΣΠΗΛΙΩΤΟΠΟΥΛΟΣ
ΓΕΡΟΚΩΣΤΟΠΟΥΛΟΥ 33
ΤΗΛΕΦ. 32—34
ΚΑΤΩΘΙ Β' ΑΣΤΥΝ. ΤΜΗΜΑΤΟΣ

ΥΠΟΚΑΜΙΣΑ
Γ. Π. ΑΡΒΑΝΙΤΗΣ
ΑΓΙΟΥ ΝΙΚΟΛΑΟΥ 8

ΗΛΕΚΤΡΙΚΕΣ ΚΟΥΖΙΝΕΣ
ΠΙΤΣΟΣ
Α. ΑΘΑΝΑΣΟΠΟΥΛΟΣ - Α. ΙΓΓΛΕΣΗΣ
ΠΑΤΡΑΙ
ΜΑΙΖΩΝΟΣ 94 ΤΗΛ. 69—26

ΘΕΡΑΠΕΥΤΙΚΑ ΛΟΥΤΡΑ ΧΑΜΑΜ ΕΙΔΙΚΑ ΔΙΑ ΜΗΤΡΙΚΑΣ ΠΑΘΗΣΕΙΣ. Η ΜΑΚΡΟΖΩΪΑ ΔΙΑ ΤΗΣ ΕΦΙΔΡΩΣΕΩΣ
Διὰ τῆς ἐφιδρώσεως ἀνοίγουν οἱ πόροι τοῦ δέρματος καὶ ἐξέρχονται αἱ τοξίναι καὶ τὰ ἅλατα. Μὲ λουτρὸν κατόπιν ἀπὸ θεῖον καὶ σόδα ἄτινα εἰσέρχονται διὰ τῶν ἀνοικτῶν πόρων, τρυφεροποιεῖται ὅλος ὁ ὀργανισμὸς κατὰ τὴν διάσημον Ρωσσίδα βιολόγον Λεπεσινκάγια. Τοιαῦτα ὅμοια τουρκικὰ χαμὰμ ἔχει ἱδρύσει ἐν Ἀγγλίᾳ ὁ μέγας βιολόγος ἰατρὸς Ἰωάννης Λαϋμπέρν διὰ τὴν ὑγείαν καὶ μακροζωΐαν τῶν ἀπειραρίθμων πελατῶν του. Δι' αὐτὸ εἶναι ἐπιβεβλημένον νὰ κάμουν ὅλοι χαμάμ. Ἀπαγορεύεται εἰς καρδιακοὺς καὶ εἰς τοὺς ἔχοντας πίεσιν. ΤΑΧΥΤΑΤΗ ΕΞΥΠΗΡΕΤΗΣΙΣ ΔΙΑ ΤΟΥ ΑΥΤΟ ΚΙΝΗΤΟΥ ΜΑΣ.
ΜΠΟΥΚΑΟΥΡΗ 29

Θερμοσίφωνες ELCO Special
Α. ΑΛΕΞΟΠΟΥΛΟΣ
ΠΛΑΤΕΙΑ ΓΕΩΡΓΙΟΥ Α' 44 ΚΑΙ ΚΑΝΑΚΑΡΗ 138
ΤΗΛ. 39—00

Στὸ κατάστημά σας:
Κερδίστε περισσότερο χῶρο, μὲ τὸ ἴδιο νοίκι.
Ἐπιτύχετε καλύτερη ἐμφάνιση, χωρὶς διακοπὴ τῆς δουλειᾶς σας.
Μὲ τὸ ΝΤΕΞΙΟΝ
Ράφια - Πάγκοι - Βιτρίνες - Σκάλες - Πατάρια
Ὅπως ἀκριβῶς τὸ θέλετε, γρήγορα καὶ οἰκονομικά.
Ἀλλάζουν εὔκολα μορφή, καὶ στὴ μετακόμιση τὸ πέρνετε μαζύ σας.
Τηλεφωνήστε: 238.435-6-7 ἢ 233.366
Θὰ σᾶς ἐπισκεφθοῦμε ἀμέσως νὰ σᾶς ἐξυπηρετήσουμε χωρὶς ὑποχρέωσή σας.
ΝΤΕΞΙΟΝ ΕΛΛΑΣ Α.Ε.
Ἑρμοῦ 8 — Ἀθῆναι
DEXION
ΔΙΑΤΡΗΤΑ ΓΩΝΙΑΚΑ ΤΑ ΠΡΩΤΑ ΚΑΙ ΚΑΛΛΙΤΕΡΑ Σ' ΟΛΟ ΤΟΝ ΚΟΣΜΟ
ΝΤΕΞΙΟΝ ΕΛΛΑΣ Α. Ε.
ΑΝΤΙΠΡΟΣΩΠΟΣ ΝΟΜΟΥ ΑΧΑΪΑΣ
ΤΡΥΦΩΝ Α. ΚΟΥΛΙΚΟΥΡΑΣ
ΡΗΓΑ ΦΕΡΡΑΙΟΥ 54 (ΠΛΑΤ. ΟΛΓΑΣ) ΤΗΛ. 41-78 ΠΑΤΡΑΙ

ΚΑΘΑΡΙΣΤΗΡΙΑ ΣΙΔΗΡΩΤΗΡΙΑ ΒΑΦΕΙΑ
Ἀφαράμιλλον
ΕΝ ΠΑΤΡΑΙΣ
Τηλ. 38—90

"Ο ΚΑΛΟΣ ΣΑΜΑΡΕΙΤΗΣ"
ΟΡΘΟΔΟΞΟΝ ΧΡΙΣΤΙΑΝΙΚΟΝ ΠΕΡΙΟΔΙΚΟΝ
ΑΘΑΝΑΣΙΟΥ ΔΙΑΚΟΥ 9
Κυκλοφορεῖ κατὰ μῆνα
Εἶναι τὸ μόνον Πατραϊκὸν Ὀρθόδοξον Χριστιανικὸν Περιοδικόν.
ΕΓΓΡΑΦΗΤΕ ΣΥΝΔΡΟΜΗΤΑΙ ΕΝΙΣΧΥΟΝΤΕΣ ΤΟ ΦΙΛΑΝΘΡΩΠΙΚΟΝ ΕΡΓΟΝ ΤΟΥ ΟΜΩΝΥΜΟΥ ΣΩΜΑΤΙΟΥ

ΨΥΓΕΙΑ ΙΖΟΛΑ
Στὴν "Ἑστίαν"
Ἑρμοῦ 22

ΤΑ ΚΟΝΤΑ ΚΑΙ ΣΤΕΝΑ
ΠΑΠΟΥΤΣΙΑ
ΜΑΚΡΑΙΝΟΥΝ
ΚΑΙ ΦΑΡΔΑΙΝΟΥΝ
ΚΑΤΑΣΤΗΜΑ
ΣΤΑΜΑΤΟΠΟΥΛΟΥ
ΓΕΡΟΚΩΣΤΟΠΟΥΛΟΥ 27

ΣΤΑΦΙΔΟΧΑΡΤΟΝ
σὲ τιμὲς ἀσυναγώνιστες, χονδρικῶς καὶ λιανικῶς.
ΓΕΩΡΓΙΟΣ ΝΤΑΛΙΑΝΗΣ
Γεροκωστοπούλου 6, τηλ. 53-13

ΚΟΥΖΙΝΕΣ ΙΖΟΛΑ
Στὴν "Ἑστίαν"
Ἑρμοῦ 22

ΕΙΝΑΙ ΓΕΙΩΜΕΝΑΙ
Δίπλωμα εὐρεσ. Νο 20744 καὶ 21131
ΑΙ ΗΛΕΚΤΡΙΚΑΙ ΟΙΚΙΑΚΑΙ ΣΥΣΚΕΥΑΙ:
ΚΑΖΑ

ΚΑΦΕΣ Λαντος
ΚΑΦΕΚΟΠΤΕΙΟΝ
ΚΑΝΑΚΑΡΗ 160

ΑΤΕΛΙΕ ΝΥΜΦΙΚΩΝ ΦΟΡΕΜΑΤΩΝ
ΤΟΥΛΑΣ ΚΩΣΤΟΠΟΥΛΟΥ
6ου Συντάγματος 39
ΤΗΛΕΦ. 48—69
Νυμφικὰ ἐπ' ἐνοικίῳ καὶ παραγγελίᾳ
Ποικιλία μοδέρνων σχεδίων.
Τιμαὶ ἀσυναγώνιστοι.
Καὶ ἐπιπροσθέτως ΔΩΡΕΑΝ παρανύμφιον πολυτελὲς κάνιστρον διὰ τὰς μπομπονιέρας.
Προτιμᾶτε μαζδιὰ τὸ συμφέρον σας.

ΝΕΑ ΕΚΠΛΗΞΕΙΣ ΤΗΣ ΙΖΟΛΑ
Ο ΑΝΤΙΠΡΟΣΩΠΟΣ ΤΗΣ ΙΖΟΛΑ
ΒΑΣ. ΠΑΠΑΧΡΗΣΤΟΠΟΥΛΟΣ & ΣΙΑ
ΕΡΜΟΥ 22 - ΤΗΛΕΦ. 26.02 - ΠΑΤΡΑΙ
ΣΑΣ ΠΡΟΣΦΕΡΕΙ ΑΥΤΟ ΤΟ ΨΥΓΕΙΟ STANDARD ΤΗΣ ΙΖΟΛΑ ΓΙΑ
7 ἡμέρες
ΔΩΡΕΑΝ
ΗΛΕΚΤΡΙΚΑ ΨΥΓΕΙΑ ΙΖΟΛΑ
STANDARD 6 κυβ. ποδ. 5.900
STANDARD 7 κυβ. ποδ. 6.900
μὲ δόσεις
ΑΘΟΡΥΒΟ ΜΗΧΑΝΗΜΑ
ΑΥΤΟΜΑΤΗ ΑΠΟΨΥΞΙΣ
ΜΕΓΑΛΟΙ ΧΩΡΟΙ
5/ΕΤΗΣ ΕΓΓΥΗΣΙΣ
ΔΙΑΡΚΗΣ ΣΥΝΤΗΡΗΣΙΣ
ΜΕΣΩ ΤΩΝ ΚΕΝΤΡΩΝ ΕΞΥΠΗΡΕΤΗΣΕΩΣ
ΓΙΑ ΠΕΡΙΣΣΟΤΕΡΕΣ ΠΛΗΡΟΦΟΡΙΕΣ ΑΠΟΣΤΕΙΛΑΤΕ ΤΟ ΑΠΟΚΟΜΜΑ ΑΥΤΟ ΣΥΜΠΛΗΡΩΜΕΝΟ ΣΤΟΝ ΑΝΤΙΠΡΟΣΩΠΟ
ΟΝΟΜΑΤΕΠΩΝΥΜΟΝ
ΔΙΕΥΘΥΝΣΙΣ
ΤΗΛΕΦΩΝΟΝ