

Λόγω των φιλοδοξιών της Αριστεράς και του Ν. Ε. Κ. ΕΝΩΠΙΟΝ ΝΕΩΝ ΔΥΣΧΕΡΕΙΩΝ Ο ΣΥΝΔΙΚΑΛΙΣΜΟΣ ΕΙΣ ΠΑΤΡΑΣ

Μετά την πτώση του Κ. Γ. Πατρών, το συνδικαλιστικό κίνημα στην πόλη...

στα κυβερνητικά. Στην περίπτωσή του ο συνδικαλισμός χάνει και τα τελευταία ίχνη της ανεξαρτησίας...

3) Η ταύτιση τακτική των εργατοπαλλήλων...

Παρόμοιο μπορεί να μεταβληθεί κατάσταση, που ουσιαστικά είναι, πολλά στο πατρινό συνδικαλισμό να προσφέρει...

Αλλά η νέα ήγηση του Ε. Κ. Πατρών...

ΠΛΑΚΕΣ ΕΚ ΜΠΕΤΟΝ Διά Πεζοδρόμια και Πλατείας Λευκές και Έγχρωμες Διαστάσεων 50 X 50 X 5 Ειδικά Τεμάχια ΜΑΛΤΕΖΟΠΛΑΚΕΣ ΔΙ' ΕΠΙΚΑΛΥΨΕΙΣ ΤΑΡΑΤΣΩΝ ΚΑΙ ΣΤΗΘΑΙΩΝ ΣΙΜΕΝΤΟΛΙΘΟΙ Διάτρητοι διάφοροι διαφόρων διαστάσεων. Κτίζετε οικονομικά-Γρήγορα-Σίγουρα. Άποταθείτε: "ΠΑΤΡΑΙΚΗ ΣΩΛΗΝΟΥΡΓΙΑ, ΑΦΟΙ ΠΑΝΤΕΛΗ & ΥΙΟΙ Ο.Ε ΚΟΡΙΝΘΟΥ 22 - ΤΗΛ. 25-41 ΠΑΤΡΑΙ

Μία ακόμη πόλις εις άνοδον ΕΛΕΝΙΤ: Μία νέα μεγάλη βιομηχανία εις την Χαλκίδα

ΑΘΗΝΑ. Όπως καταφορίζεται από την νέα Έθνική οδό, στον παλαιό δρόμο με τις στρόφιες, για την Χαλκίδα, η θάλασσα μοιάζει με μία ήσυχη λίμνη. Το μυστικό ρεύμα άνεβαινει και κοτβαίνει και τάνερα ανατριχιάζουν. Η Χαλκίδα είναι και κοτβαίνει και τάνερα ανατριχιάζουν. Η Χαλκίδα είναι και κοτβαίνει και τάνερα ανατριχιάζουν.

ΛΟΓΙΚΗ ΠΡΟΤΑΣΙΣ Η ΕΠΙΧΕΙΡΗΜΑΤΙΚΗ ΓΕΩΡΓΙΑ ΕΠΙΒΕΒΛΗΜΕΝΗ Τί λέγει ο κ. Ι. Τσουδερός

ΟΙΚΟΠΕΔΑ ΜΕ ΔΟΣΕΙΣ Πωλούνται εις θέσιν Άγιου Γεωργίου Λάγγορα. Ένας των οικόπεδων νερό και φως. Τακτικατάτη συνομωνία καθ' όλην την ήμεραν. Πληροφορία: Άντ. Αντωνοκόπουλον, κατ' άστημα Νεοτερσμων Άγ. Τρ όδος -Λόντου 181, τηλ.51-06.

VOLVO DODGE BEDFORD Αυτοκίνητα παντός τύπου και δι' οϊανδήποτε εργασία από 1)2 τόννο έως 12 τόννοους τριαξονικό, πωλούνται εις το κατάστημά μας μετά των αδειών Δημοσίας χρήσεως ή άνευ αυτών. ΑΠΑΝΤΑ ΤΑ ΑΝΤΑΛΛΑΚΤΙΚΑ VOLVO ΕΙΣ ΔΙΑΡΚΗ ΠΑΡΑΚΑΤΑΘΗΚΗΝ ΦΟΛΕΤΑ Ρήγα Φεραίου 65 Τηλ. 55-47 ΠΑΤΡΑΙ

ΘΕΡΑΠΕΥΤΙΚΑ ΛΟΥΤΡΑ ΧΑΜΑΜ ΕΙΔΙΚΑ ΔΙΑ ΜΗΤΡΙΚΑΣ ΠΑΘΗΣΕΙΣ. Η ΜΑΚΡΟΖΩΙΑ ΔΙΑ ΤΗΣ ΕΦΙΔΡΩΣΕΩΣ Διά της εφιδρώσεως άνοι γουν οι πόροι του δέρματος και εξέρχονται αι τοξίναι και άλλα. Με λουτρό, κατόπιν από θεϊν και σάββα άτνια ειςέρχονται δια των άνοικτών πόρων, τρυφεροποιείται όλος ο οργανισμός κατά την διάσημον Ρωσίδα διολογον Λεπενιγκάγια. Τσαούτο όμοια τουρκικά χαμάμ έχει ίδιούσιν εν Άγγλια ό μέγα διολόγος Ιατρός Ιωάννης Λαυτέρν δια την ύγιαν και μακροζωϊαν των άπειραρίθμων πελατών του. Αι' αυτό είναι / πιβεδλημένον να κάμουν όλοι χαμάμ. Απαγορεύεται ει, κας διακούσ και εις τούς έχοντας πσιόν. ΤΑΧΥΤΑΤΗ ΕΞΥΠΗΡΕΤΗΣΙΣ ΔΙΑ ΤΟΥ ΑΥΤΟ ΚΙΝΗΤΟΥ ΜΑΣ. ΜΠΟΥΚΑΟΥΡΗ 29

Γω νιά του Βιβλίου ΑΓ ΝΙΚΟΛΑΟΥ 32 ΤΗΛ 25-50 ΠΑΤΡΑΙ Μεταφερόμεθα λόγω καταστάσεως Άγιου Νικολάου 32

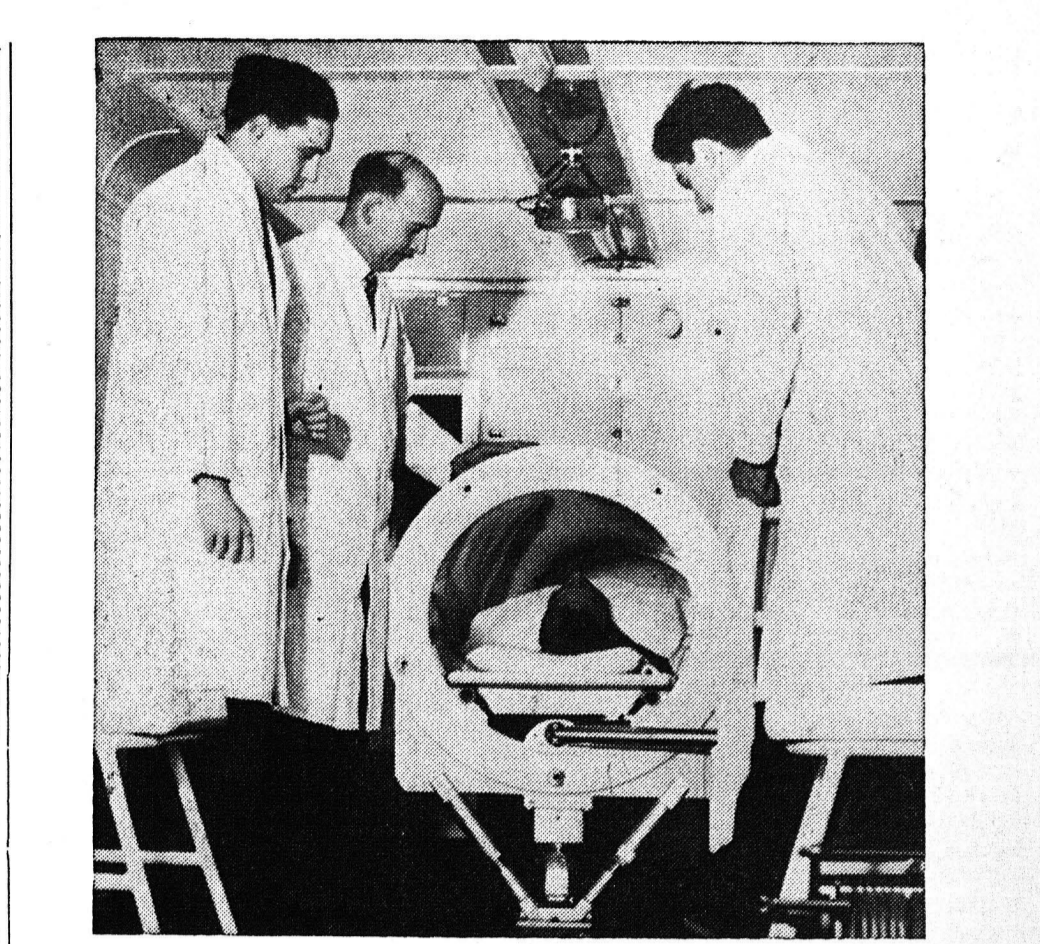

Ένας άνδρας ηλικίας 56 έτών έσώθη από θρόμβωσιν της κοιλιακής αρτηρίας με την έγκαθάρσιν από τον κ. Βικέρσν. Τό άσθενόφορον είναι έφοδιασμένον με ειδικήν συσκευήν όξυγόνου της εταιρίας Βικέρσν "Αρμπατρογκ" Η Βρετανία είναι ό πρωτοπόρος της μεθόδου παροχής όξυγόνου υπό μεγάλην πσιόν.

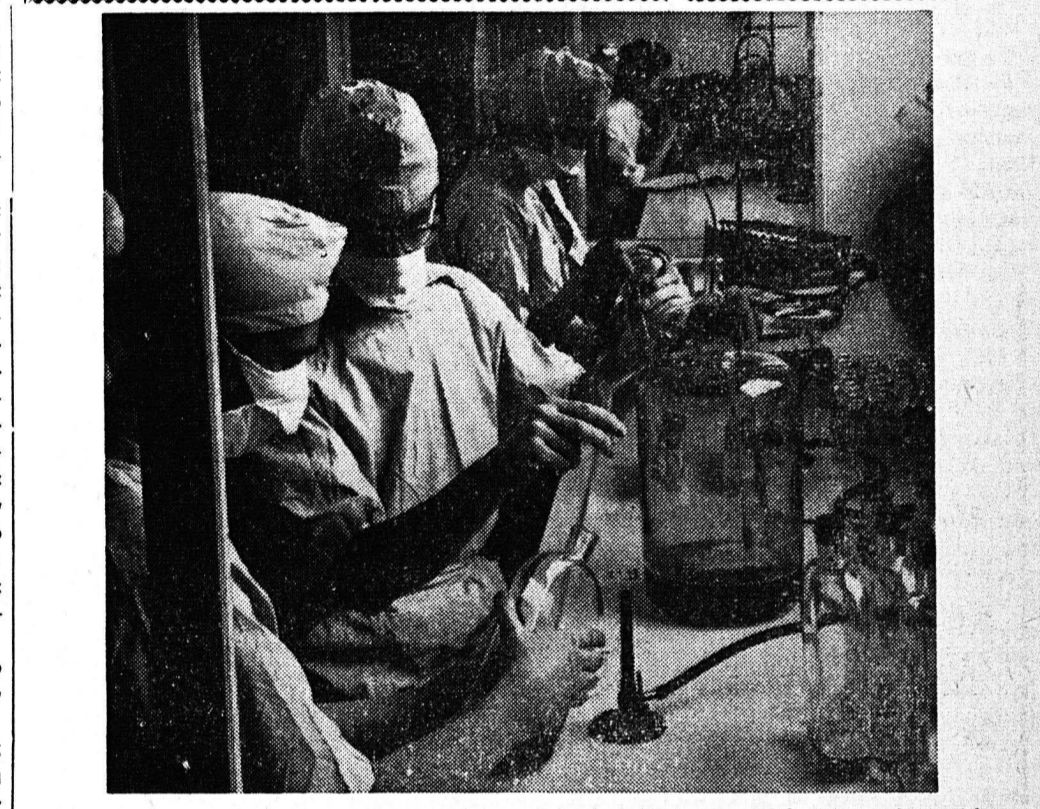

Έρευνηται ενός μεγάλου βρετανικού εργαστηριου φαρμακευτικών έρευνηών ενώ παρασκευάζουν έμβόλιον κατά της ιλαρίας. Τό έμβόλιον, εργαστήριον παρασκευάζει ένα σύνθετον έμβόλιον κατά της πολιομυελίτιδος, διφθερίτιδος, κοκκύτου, ιλαράς και τετανού.

Πρέπει να εξετασθούν πριν προλάβουν άλλοι ΕΠΙΧΕΙΡΗΜΑΤΙΚΑΙ ΔΥΝΑΤΟΤΗΤΕΣ ΔΙΑΝΟΙΓΟΝΤΑΙ ΔΙΑ ΤΟΝ ΔΗΜΟΝ ΠΑΤΡΕΩΝ Γεωργικά βιομηχανία και θαλάσσια μετάφορα

Ο ύπουργός Βιομηχανίας κ. Ζήγγος, προέβη την παρελθούσαν εβδομάδα εις μίαν αξιόπρασθεν ρεαλιστικήν, δά πρέπει να έμολογηθή, δήλωσιν ήτις ίσως ενδιαφέρει την πόλιν μας όλος ιδιαιτέρως. Επεε πράγματι ο κ. ύπουργός, άπαυτών εις τό ερώτημα: Κατά πόσον θα προχωρήσουν (θά προδύσονται) οι "Έλληνες έπιχειρηματίαι: "Αν οι "Έλληνες έπιχειρηματίαι είναι άδύνατοι εις τήν άξιοποίησιν των βιομηχανικών και έπιχειρηματικών δυνατοτήτων, του τόπου, θα έβλουν ζήνοι έπιχειρηματίαι να τας άξιοποιήσουν και να δρψουν τούς καρπούς. "Ηλθον ήδη μερικοί ζήνοι. "Ο συλλογισμός του κ. ύπουργού είναι αωστήροτατα έπιχειρηματικός, αλλά ακριβός δια τον λόγον αυτών παρουσιάζεται και ενδιαφέρον, ίδίως αν ληθθή ύπ' όθιν, ότι παρουσιάζει πολλά πλεονεκτήματα έάν ο πρσσαντολισμός γίνη προς την Ευρωπαϊκήν Οικονομικήν Κοινότητα. Τονίζεται πράγματι και τό σήμερον δια να τό προσέξω Δήμος, ότι μία κατηγορία άπο τής εύνοουμένης είναι αι βιομηχανίαί εκείναι που μπορούν να έκμεταλλεθούσιν όφ' ενός μέν τή γεωργικώ πρσίοντα, άφ' έτέρου δε την γεωγραφικήν θέσιν, τής Έλλάδος. "Αν όλοσ ή λήθη ύπ' όθιν, ότι είναι δυνατή ή ταχεία μεταφορά τής γεωργικής παραγωγής τούλάχιστον τής Δυτικής Πελοποννήσου εις Πάτρας, ή εν συνεχεία έδω βιομηχανοποίησιν τής και πρό αυτών ή έντεθεν εξσγωγή των προς τας χώρας τής Δυτικής Ευρώπης (Κοινής Άγοράς) λόγω μειωμένων μεταφορικών δαπανών, είναι σπερονό, ότι δια την πόλιν των Πατρών δισονογείται νέον εύριστον έπιχειρηματικών πεδίων. Ειδικόταρον ή στήλη αυτή, άντι να προβληθί εις συστάσεις, θέτει τό ερώτημα: Μήπως ό Δήμος Πατρέων με την άποζημίωσιν που θα λάβη εκ του "Ελαούκουθ ήτο φρόνιμον να δημιουργήσιν δύο άλληνεξυμπεριουμένους έπιχειρηματικούς μονάδας: Μίαν έπεξεργασίας γεωργικών προϊόντων και

ΨΥΓΓΕΙΑ ΙΖΟΛΑ Στήν "Εξέλιτρα" Έρμου 22

ΗΛΕΚΤΡΙΚΑ ΕΡΓΑΛΕΙΑ ΦΟΡΗΤΑ BOSCH ΓΕΡΜΑΝΙΑΙ ΕΛΒΕΤΙΑΙ LESTO Η μάρκα τής ανωτέρας ποιότητος ΔΙΔΕΤΑΙ ΕΞΥΜΠΕΡΙΟΝ ΚΑΛΗΣ ΔΕΙΤΕΡΗΣΙΑΣ ΚΑΙ ΔΕΚΑΕΤΗΣ ΕΞΥΜΠΕΡΙΟΝ ΕΙΣ ΠΑΡΟΧΗΣ ΤΩΝ ΑΝΤΑΛΛΑΚΤΙΚΩΝ ΑΥΤΩΝ Αντιπρόσωπος μετά παρακαταθήκης Ε.Κ.ΔΗΜΑΚΟΠΟΥΛΟΣ ΜΑΙΖΩΝΟΣ 89-ΤΗΛΕΦ. 46-72 ΠΑΤΡΕ