Κάτι ποὺ ἐνδιαφέρει καὶ τὸν Δῆμον Πατρέων

ΜΙΑ ΕΙΔΙΚΗ ΥΠΗΡΕΣΙΑ ΑΝΑΚΑΙΝΙΖΕΙ ΤΑΣ ΠΟΛΕΙΣ ΕΙΣ ΤΑΣ ΗΝ. ΠΟΛΙΤΕΙΑΣ

Χορήγησις δανείων καὶ ἰδιωτικὴ πρωτοβουλία

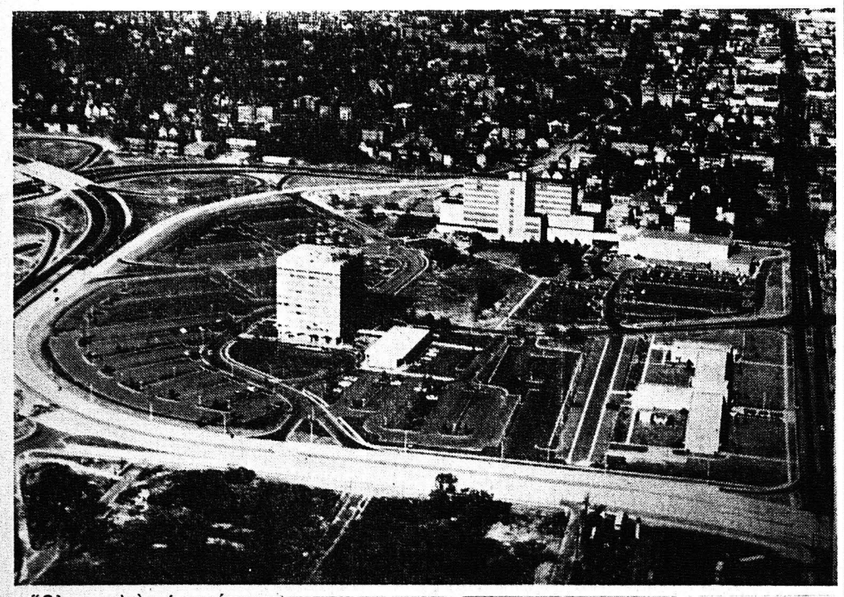

Ὅλος αὐτὸς ὁ τεράστιος χῶρος ἀνήκει εἰς τὸ Νοσοκομεῖον καὶ λοιπὰ νοσηλευτικὰ ἱδρύματα, ἀνεγερθέντα μὲ τὴν βοήθειαν τῶν κεφαλαίων τῆς Ὑπηρεσίας Ἀνακαινίσεως Πόλεων, εἰς τὴν πόλιν Νόρφολκ τῆς Βιρτζίνια.

ΝΕΑ ΥΟΡΚΗ. ('Ιδ. Ὑπηρεσία). Ἡ Ὑπηρεσία Ἀνακαινίσεως Πόλεων ἱδρύθη τὸ 1954 μὲ σκοπὸν τὴν διαχείρισιν τῶν κρατικῶν προγραμμάτων βοηθείας ἀνακαινίσεως πόλεων καὶ πολεοδομίας.

Ἡ Ὑπηρεσία αὐτὴ ἐξηπηρετεῖ τὸν Ἀμερικανικὸν λαὸν κατὰ διαφόρους τρόπους. Πρῶτον μὲ ἕνα πρόγραμμα ὁμοσπονδιακῶν δανείων καὶ ἐπιχορηγήσεων δι' ἀπόκτησιν γῆς καὶ προπαρασκευὴν, βοηθεῖ τὰς πόλεις νὰ ἀπαλλαγοῦν ἀπὸ τὰς πτωχικὰς καὶ θλιβερὰς κατοικίας των — σλάμς—. Συμφώνως πρὸς τὸν Νόμον αἱ οἰκογένειαι αἱ κατοικοῦσαι εἰς αὐτὰς πρέπει νὰ ἐγκατασταθοῦν εἰς ὑγιεινὰς, ἀξιοπρεπεῖς καὶ ἀσφαλεῖς νέας οἰκίας.

Ἡ Ὑπηρεσία δίδει ἔμφασιν εἰς τὴν τοπικὴν πρωτοβουλίαν τὸν τοπικὸν προγραμματισμὸν καὶ τὴν τοπικὴν ἐκτέλεσιν καὶ μὲ τὸν τρόπον αὐτὸν οἱ κάτοικοι ἀνοικοδομοῦν τὴν πόλιν των ἀναλόγως τῶν ἐπιθυμιῶν των καὶ τῶν ἀναγκῶν των.

Τὰ ἔργα ἀνακαινίσεως προσελκύουν ἐπενδύσεις εἰς κατοικίας, ἐπιχειρήσεις καὶ βιομηχανίας εἰς πολυκατοικίας, νοσοκομεῖα, καταστήματα, ἐργοστάσια, γραφεῖα καὶ χώρους ψυχαγωγίας.

Πολλὰ κολλέγια καὶ πανεπιστήμια τῶν κεντρικῶν ἀστικῶν περιοχῶν ἀγωνίζονται νὰ ἐξεύρευν χῶρον διὰ τοὺς ὁλοὲν αὐξανομένους σπουδαστὰς καὶ ἡ Ὑπηρεσία τὰ βοηθεῖ νὰ ἀγοράσουν γῆν δι' ἐπέκτασιν εἰς λογικὰς τιμὰς τῆς ἀγορᾶς.

Ὅλαι αὐταὶ αἱ νέαι κατασκευαὶ ἀνεζωπύρωσαν τὴν οἰκονομίαν πολλῶν πόλεων ὄχι μόνον διότι εὑρίσκουν ἀπασχόλησιν οἱ ἐργαζόμενοι εἰς κατεδαφίσεις καὶ οἰκοδομήσεις ἀλλὰ καὶ διότι εὑρίσκουν ἐργασίαν πολλοὶ εἰς τὰ νέα καταστήματα, ἐργοστάσια καὶ ἐπιχειρήσεις. Ἐπίσης αἱ ἀνακαινιζόμεναι περιοχαὶ ἀποφέρουν ηὐξημένα ἔσοδα ἀπὸ τὴν φορολογίαν ἰδιοκτησίας πρᾶγμα πού πολύ σημαίνει διὰ τὰς πόλεις τὼρα πού τὰ ἔξοδὰ των διαρκῶς ἐπεκτείνονται.

Μὲ ὅλα αὐτὰ ὁ (Ἀμερικανικὸς λαὸς ἐξυπηρετεῖται φυσικῶς, κοινωνικῶς καὶ οἰκονομικῶς.

Κατὰ τὸ τέλος τοῦ 1963 τὰ πρὸς διάθεσιν κρατικὰ κεφάλαια τῆς Ὑπηρεσίας ἀνήρχοντο εἰς 3,7 δισεκατομμύρια δολλάρια, ἀπὸ τῆς ἱδρύσεώς της τὸ 1949 καὶ 743 Ἀμερικανικαὶ πόλεις ἔλαβον ἔγκρισιν διὰ 1.556 ἔργα.

Ἡ ἀνακαίνισις σήμερον εἶναι ἡ μεγαλυτέρα ἐθνικὴ προσπάθεια τῆς Ἀμερικανικῆς ἐσωτερικῆς οἰκονομίας. Εἶναι δὲ ἡ ἀρχὴ τῆς μεγαλυτέρας συνεργατικῆς ἐρευνητικῆς προσπαθείας ἡ ὁποία ποτὲ ἀνελήφθη μὲ συμμετοχὴν τῆς ἰδιωτικῆς βιομηχανίας καὶ ὅλων τῶν κυβερνητικῶν ὑπηρεσιῶν.

Ὁ Νόμος Ἀνοικοδομήσεως τοῦ 1949 ἔδιδε πρωταρχικὴν ἔμφασιν εἰς τὴν ἰδιωτικὴν ἐπιχείρησιν ἡ ὁποία πρέπει νὰ ἐνθαρρυνθῆ διὰ νὰ ἐξυπηρετῆ ὅσον τὸ δυνατόν μεγαλύτερον τμῆμα τῶν γενικῶν ἀναγκῶν. Ἡ ἀνέγερσις οἰκιῶν, ἐργοστασίων ἀποθηκῶν, νοσοκομείων κλπ κτιρίων ἀναλαμβάνεται ἀπὸ ἰδιώτας οἱ ὁποῖοι συνάπτουν συμβόλαια μὲ τὸν δῆμον.

Ἕκαστον κρατικὸν δολλάριον τοῦτο ἀποδίδει τέσσερα — πέντε δολλάρια εἰς ἰδιωτικὰς ἐπενδύσεις, οἰκοδόμησιν, κατασκευὴν καὶ συναφεῖς βιομηχανίας.

Πρὸ ὀλίγων ἀκόμη ἐτῶν αἱ Ἀμερικανικαὶ πόλεις εὑρίσκοντο εἰς ἀπελπιστικὴν κατάστασιν.

Σήμερον μὲ τὸ πρόγραμμα Ἀνακαινίσεως τῶν πόλεων ἡ εἰκὼν ἄλλαξε ριζικῶς.

ΑΕΡΟΠΛΑΝΟ ΜΕ ΤΑΧΥΤΗΤΑ ΤΡΙΠΛΑΣΙΑ ΤΟΥ ΗΧΟΥ

ΝΕΑ ΥΟΡΚΗ. Νέον ἀναγνωριστικὸν ἀεροσκάφος μὲ ταχύτητα τριπλασίαν τοῦ ἤχου θὰ τεθῆ ἐν ὑπηρεσίᾳ εἰς τὴν Ἀμερικανικὴν ἀεροπορίαν ἐντὸς τοῦ 1965. Τὸ ἀεροσκάφος, τύπου ΣΡ—71, θὰ δύναται νὰ ἵπταται εἰς ὕψος μεγαλύτερον τῶν 27.000 μέτρων καὶ θὰ χρησιμοποιῆται διὰ στρατηγικὴν ἀναγνώρισιν. Τὸ κόστος κατασκευῆς τοῦ νέου αὐτοῦ τύπου, ὁ ὁποῖος κατασκευάζεται ἀπὸ τὴν ἑταιρίαν Λόκχηντ, ὑπολογίζεται εἰς ἕνα δισεκατομμύριον δολλαρίων.

Ἐν τῷ μεταξὺ ὑπὸ τῆς ἰδίας ἑταιρίας ἀνεκοινώθη ὅτι ἡ Ἐθνικὴ Ὑπηρεσία Ἀεροναυτικῆς καὶ Διαστήματος (ΝΑΣΑ) παρήγγειλεν τὴν κατασκευὴν ἑνὸς πειραματικοῦ τύπου τοῦ ἐπαναστατικοῦ ἐλικοπτέρου ΧΗ—51Ν τὸ ὁποῖον θὰ χρησιμοποιηθῆ δι' εὐρείας ἐκτάτεως δοκιμάς.

Ὁ Ἀμερικανικὸς στρατὸς διαθέτει ἀπό τινος καὶ τὸ ἀνώτερον εἰκονιζόμενον τηλεκατευθυνόμενον ἀτομικὸν βλῆμα. Εἰς τὴν εἰκόνα Ἀμερικανὸς στρατιώτης ἐκτοξεύει καὶ ἐλέγχει τὸ νέον βλῆμα μὲ τὴν χρησιμοποίησιν ὑπερύθρων ἀκτίνων.

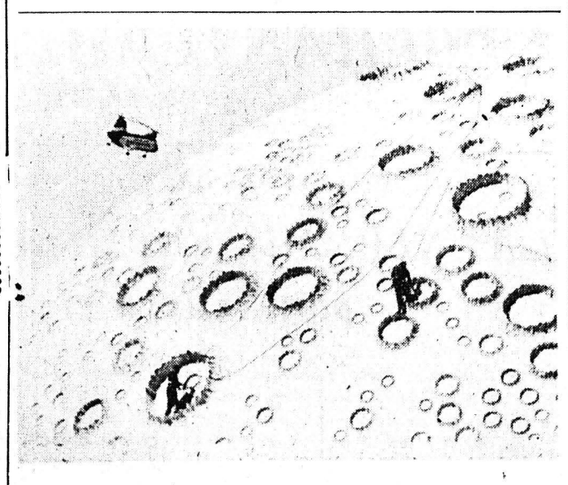

Εἰς τὴν Διεθνῆ Ἔκθεσιν τῆς Νέας Ὑόρκης οἱ χιλιάδες τῶν ἐπισκεπτῶν ἀποθαυμάζουν καὶ τὸ ἀνωτέρω εἰκονιζόμενον παγκοσμιότυπον τοπίον τῆς Σελήνης, ὅπου γίνεται ὡσαύτως ἀναπαράστασις τῆς προσγειώσεως ἀστρονα υτῶν.

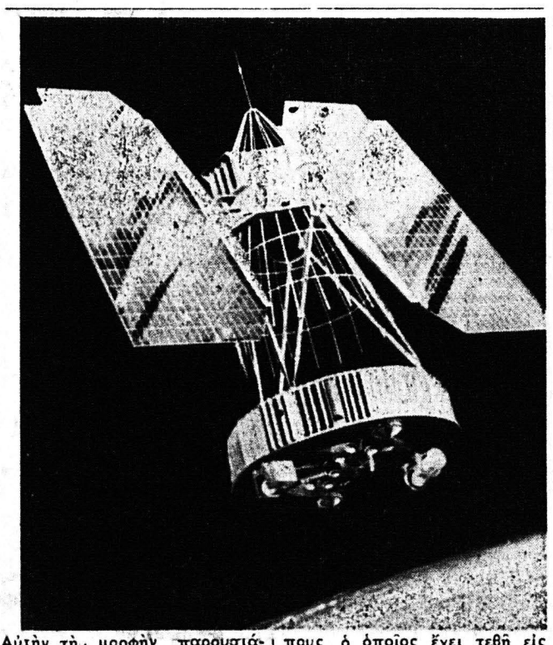

Αὐτὴν τὴν μορφὴν παρουσιάζει ὁ νέος ἀμερικανικὸς μετεωρολογικὸς δορυφόρος Νίμπους ὁ ὁποῖος ἔχει τεθῆ εἰς τροχιὰν πέριξ τῆς γῆς, μεταδίδων πολυτίμους πληροφορίας.

Μία ἀκόμη προειδοποίησις

Ο κ. ΠΑΝ. ΚΑΝΕΛΛΟΠΟΥΛΟΣ ΔΙΑ ΤΟ ΕΚΠΑΙΔΕΥΤΙΚΟΝ ΝΟΜΟΣΧΕΔΙΟΝ

Ἡ Παιδεία δὲν εἶναι ἀγρὸς οὔτε λατομεῖον!!

ΑΘΗΝΑΙ. Ὁ ἀρχηγὸς τῆς Ἐθνικῆς Ριζοσπαστικῆς Ἑνώσεως κ. Π. Κανελλόπουλος ἐρωτηθεὶς ὑπὸ ἀντιπροσώπων τοῦ τύπου ἐπὶ τοῦ κατατεθέντος εἰς τὴν Βουλὴν ἐκπαιδευτικοῦ Νομοσχεδίου, προέβη εἰς τὰς ἀκολούθους δηλώσεις:

Ἡ Ἐθνικὴ Ριζοσπαστικὴ Ἕνωσις θὰ λάβη τὴν ὁριστικὴν θέσιν της ἐπὶ ὅλων τῶν σημείων τοῦ μεγάλου νομοσχεδίου τῆς κυβερνήσεως δι' οὗ μεταρρυθμίζεται ἡ γενικὴ παιδεία τοῦ Ἑλληνικοῦ λαοῦ, ἀφοῦ ἡ ἁρμοδία ἐπιτροπὴ αὐτῆς μελετήση ὑπὸ τὴν προεδρίαν μουδλας τὰς πτυχάς του. Ἡ συνοδεύσασα τὴν ἐξαγγελίαν τῆς μεταρρυθμίσεως βραχεῖα δήλωσις τοῦ κ. προέδρου τῆς κυβερνήσεως, ὑπουργοῦ ἐπὶ τῆς Παιδείας, δίδει τὴν ἐντύπωσιν ὅτι, πέραν τῆς ἀρχῆς τῆς δωρεὰν παιδείας καὶ τῆς γενικεύσεως τῶν ὑποτροφιῶν εἰς τοὺς ἀριστεύσαντας ἀπόρους σπουδαστάς, τὰ προτεινόμενα ὑπὸ τοῦ νομοσχεδίου ριζικὰ μέτρα δὲν ἔχουν πηγὴν τὰς ἰδικάς του πεποιθήσεις. Ὁ πρωθυπουργὸς ἀμφιβάλλει— καὶ ἀμφιβάλλει ὀρθῶς— ἐνῶ οἱ συνεργάται του, οἱ συντάξαντες τὴν αἰσιοδοξίας ἔκθεσιν τοῦ Νομοσχεδίου, διέπονται ὑπὸ ἐπικινδύνου εἰς τοιαῦτα λεπτὰ θέματα βεβαιότητος περὶ τοῦ ἀλαθήτου τῶν δοξασιῶν του. Ἐὰν τὴν ἐκπαιδευτικὴν μεταρρύθμισιν ἀντιλαμβάνεται πράγματι, ὅπως ὁ ἴδιος ἐτόνισεν, ὡς ἔργον ἐθνικὸν, καὶ ὄχι κομματικόν, πρέπει νὰ προσίξη. Δὲν εἶναι ἀκόμη ἀργά, ἔστω καὶ ἐὰν, παρὰ τὴν ἔντονον προειδοποίησίν μου εἰς τὴν Βουλήν, ὅταν ἀπήντησα εἰς τὰς προγραμματικὰς δηλώσεις του, ἔθεσε τὴν ὑπογραφὴν του κάτω ἀπὸ Νομοσχέδιον, τὸ ὁποῖον δὲν μεταρρυθμίζει ἁπλῶς βάσει τῶν ἀπαιτήσεων τῆς ἐποχῆς τὴν παιδείαν, ἀλλὰ ἐπιχειρεῖ βαθεῖαν ἀνατροπήν.

Ἡ παιδεία δὲν εἶναι ἀγρός, εἰς τὸν ὁποῖον χωρεῖ ὡς μέθοδος καὶ ἡ ἐκρίζωσις οὔτε λατομεῖον ἢ ἔργον ὁδοποιΐας, ὅπου ἐπιτρέπονται καὶ μάλιστα ἐπιβάλλονται ἀνατινάξεις. Ἡ ἀναπροσαρμογὴ εἰς τὴν παιδείαν πρέπει νὰ γίνεται μὲ μεγάλην λεπτότητα καὶ χωρὶς δογματισμούς. Ἀφετηρία μιᾶς καλῆς μεταρρυθμίσεως εἶναι ὁ ταυτόχρονος ἀποκλεισμὸς πάσης προκαταλήψεως. Φοβοῦμαι ὅτι τὸ Νομοσχέδιον ἀποβλέπον νὰ κτυπήση παλαιὰς προκαταλήψεις, ἀντικαθιστᾶ ἁπλῶς ἐκείνας δι' ἄλλων.

ΓΕΡΜΑΝΙΚΗ ΡΙΠΟΛΙΝΗ «GLASURIT»

ΣΗΜΑ ΠΑΠΑΓΑΛΟΣ

★

ΠΩΛΕΙΤΑΙ ΕΙΣ ΟΛΑ ΤΑ ΧΡΩΜΑΤΟΠΩΛΕΙΑ

ΠΡΟΣ ΔΡΧ: 52 ΤΟ ΚΙΛΟ

ΑΝΤΙΠΡΟΣΩΠΕΙΑ:

Β & Κ. ΜΠΑΡΔΑΚΗΣ

Ρ. ΦΕΡΑΙΟΥ 42α' Τηλ. 43-35

Κοινωνικά

ΙΑΤΡΟΙ

ΙΩΑΝΝΗΣ ΓΙΑΛΕΛΗΣ Ἰατρὸς εἰδικὸς παθολόγος μετέφερεν τὸ ἰατρεῖον του Βασιλέου Ρούφου 90 πλησίον Ἀγίων Ἀναργύρων, τηλ. 68—92.

Ὀρθοπαιδικὸς — Χειρουργὸς Δρ. ΒΛΑΔΙΜΗΡΟΣ ΣΤΕΦΑΝΙΔΗΣ Διδάκτωρ Πανεπιστημίου Ἀθηνῶν Ρ. Φερραίου — Παντανάσσης 18. Τηλ. 50 — 05.

Ὁ Ὠτορινολαρυγγολόγος ἰατρὸς κ. ΙΩΑΝΝΗΣ ΦΛΟΓΕΡΑΣ ἐπανελθὼν ἐκ τοῦ ταξιδίου του, ἐπανέλαβεν κανονικῶς τὰς ἐργασίας του, Γεροκωστοπούλου 29, τηλ. 36—88.

Ὁ ἰατρὸς κ. ΣΠ. ΧΡΥΣΑΝΘΑΚΗΣ ΩΤΟΡΙΝΟΛΑΡΥΓΓΟΛΟΓΟΣ, ἀνεχώρησε διὰ ταξείδιον, θὰ ἐπαναλάβη τὰς ἐργασίας του τέλος τοῦ μηνὸς Αὐγούστου.

Ὁ ἰατρὸς κ. ΠΑΝΑΓΙΩΤΗΣ Γ. ΚΑΡΑΧΑΛΙΟΣ, εἰδικὸς παθολόγος, ἀποχωρήσας τοῦ Γενικοῦ Κρατικοῦ Νοσοκομείου Πατρῶν, δέχεται εἰς τὸ ἐπὶ τῆς ὁδοῦ Ἀγίου Νικολάου ἀριθ. 80 ἰατρεῖον του (ἔναντι ἱεροῦ ναοῦ Ἁγ. Νικολάου), τηλ. 21—81.

Ὁ κ. ΔΗΜ. ΦΩΤΟΠΟΥΛΟΣ παιδίατρος, δέχεται καθ' ἑκάστην εἰς τὸ ἰατρεῖον του ὁδὸς Γεροκωστοπούλου 52, τηλ. 24 — 39.

ΓΕΩΡΓΙΟΣ ΤΗΛ. ΚΑΝΕΛΛΟΠΟΥΛΟΣ χειρουργὸς ὀδοντίατρος, τ. ASSISTENT τῆς ΣΤΟΜΑΤΟΛΟΓΙΚΗΣ ΧΕΙΡΟΥΡΓΙΚΗΣ ΚΛΙΝΙΚΗΣ τοῦ Πανεπιστημίου ΜΑΙΝΖ Γερμανίας. ΠΑΘΗΣΕΙΣ ΣΤΟΜΑΤΟΣ. Πολυκατοικία Γκολφινοπούλου, ὁδὸς Γούναρη — —Κανακάρη, 1ος ὄροφος. ΕΙΣΟΔΟΣ ἐκ τῆς ΣΤΟΑΣ, τηλ 49—22, οἰκίας 49—23.

Ὀφθαλμολογικὴ Κλινικὴ ΧΑΡΙΛΑΟΥ Ν. ΤΖΑΒΑΛΑ, Χειρουργοῦ — Ὀφθαλμιάτρου. Δέχεται καὶ χειρουργεῖ καθ' ἑκάστην. Ὁδὸς Ἑρμοῦ 55, τηλέφ. 36—32.

Ὀφθαλμολογικὴ κλινικὴ ΠΑΥΛΟΥ ΟΔ. ΔΙΑΜΑΝΤΟΠΟΥΛΟΥ, χειρουργοῦ ὀφθαλμιάτρου, Κανακάρη 160 καὶ Παντανάσσης, τηλ. 63-69, Πάτραι.

Ὁ Ἰατρὸς κ. ΣΠΥΡ. ΧΡΥΣΑΝΘΑΚΗΣ, εἰδικὸς Ὠτορινολαρυγγολόγος, ἐπανελθὼν ἐκ τοῦ ταξιδίου του, ἐπανέλαβε τὴν ἐργασίαν του.

ΔΙΓΕΝΟΠΟΥΛΟΣ ΧΑΡΙΛΑΟΣ ΙΑΤΡΟΣ, Μαιζῶνος 106, δέχεται 8—12 καὶ 5—8

ΚΛΙΝΙΚΗ ΟΡΘΟΠΕΔΙΚΗ, Χειρουργικὴ καὶ Τραυματιολογικὴ κ. ΓΡΗΓΟΡΙΟΥ Χ. ΣΟΛΩΜΟΥ, Βότση 35 (ἔναντ. Τμήματος Μεταγωγῶν).

Η ΔΙΠΛΩΜΑΤΟΥΧΟΣ ὀδοντικὸς τῆς Σχολῆς ΛΟΥΜΟΣΚΥ ΦΟΥΛΑΣ ΠΕΤΡΟΠΟΥΛΟΥ σᾶς παρέχει δωρεὰν συμβουλὰς καθ' ἑκάστην εἰς κατάστημα καλλυντικῶν Κορίνθου 248 6, ἔναντι Σίγγερ.

ΜΕ 50 ΔΡΑΧΜΕΣ

ΡΙΠΟΛΙΝΗ SIKKENS ΟΛΛΑΝΔΙΑΣ

Η ΚΑΛΛΙΤΕΡΗ ΑΠΟ ΟΣΕΣ ΚΥΚΛΟΦΟΡΟΥΝ

ΑΠΟΚΛΕΙΣΤΙΚΗ ΠΩΛΗΣΙΣ

Α-Φοῖ Δ. ΣΠΥΡΟΠΟΥΛΟΙ

ΧΡΩΜΑΤΟΠΩΛΕΙΟΝ ΓΕΡΟΚΩΣΤΟΠΟΥΛΟΥ 6 - ΤΗΛ. 51-16

GENERAL ELECTRIC

ΑΣΥΖΗΤΗΤΙ ΤΟ ΚΑΛΛΙΤΕΡΟ ΗΛΕΚΤΡΙΚΟ ΨΥΓΕΙΟ

ΜΕΓΑΛΑΙ ΕΥΚΟΛΙΑΙ ΠΛΗΡΩΜΗΣ

Γενικὸς ἀντιπρόσωπος:

ΚΥΡΙΑΚΟΣ ΚΥΡΙΑΚΟΠΟΥΛΟΣ

ΜΑΙΖΩΝΟΣ 56 - ΠΑΤΡΑΙ

ΜΕΓΑΛΑΙ ΕΥΚΟΛΙΑΙ ΠΛΗΡΩΜΗΣ ΚΟΣΤΟΥΜΙ ΤΙΣ ΑΡΕΣΚΕΙΑ ΣΑΣ

„Μ. ΑΝΤΩΝΕΛΛΗ"

ΠΑΤΡΕΩΣ - ΚΟΡΙΝΘΟΥ Τηλ. 50-29

ΕΘΝΙΚΟ ΛΑΧΕΙΟ

300.000.000 ΜΟΙΡΑΖΕΙ ΚΑΘΕ ΧΡΟΝΟ

Α' ΚΛΗΡΩΣΙΣ ΝΕΑΣ ΕΚΔΟΣΕΩΣ 28-29 ΑΥΓΟΥΣΤΟΥ

ΠΡΟΣΟΧΗ - ΠΡΟΣΦΕΡΟΜΕΝ

1) ΦΙΛΤΡΟΝ ΑΠΟΡΡΟΦΗΣΕΩΣ ΟΣΜΩΝ ΨΥΓΕΙΩΝ

2) ΚΟΛΥΤΙΚΑΣ ΤΑΙΝΙΑΣ ΑΓΓΛΙΑΣ METEOR ΕΙΣ ΟΛΑΣ ΤΑΣ ΔΙΑΣΤΑΣΕΙΣ.

3) FOSS ΣΩΛΗΝΑΡΙΑ ΔΙΑ ΛΕΚΕΔΕΣ

4) TIKER ΠΟΝΤΙΚΟΚΤΟΝΟΝ ΕΙΣ ΤΑΙΝΙΑΣ

ΠΩΛΗΣΙΣ Χονδρικὴ καὶ Λιανικὴ εἰς τιμὰς ἐκτὸς συναγωνισμοῦ.

ΔΙΑΡΚΗΣ ΠΑΡΑΚΑΤΑΘΗΚΗ

Κολοκοτρώνη 49 Α'. Τηλέφ. 21—78. ΠΑΤΡΑΙ

ΕΠΙΣΤΟΛΑΙ πρὸς τὸν ΕΘΝΙΚΟΝ ΚΗΡΥΚΑ

ΠΕΡΙ ΤΟ Γ' ΠΑΝΕΠΙΣΤΗΜΙΟΝ

Κύριε Διευθυντά,

Πολὺ ὀρθῶς θέτετε τὸ ζήτημα τοῦ Πανεπιστημίου εἰς τὸ ἔγκριτον τῆς 10ης Αὐγούστου φύλλον σας.

Διερωτῶμαι ὅμως. Εἶναι δυνατὸν νὰ ἐπίστευσαν οἱ συντηρητικοὶ καὶ ἄριστοι εἰς τὸ ἐμπόριον Πατρινοὶ συμπολῖται, ὅτι εἶναι πιθανὸν ἐκ τοῦ μηδενὸς νὰ δημιουργηθῆ εἰς Πάτρας τὸ καλίτερον Πανεπιστήμιον τῆς Νοτίου—ἀνατολικῆς Εὐρώπης; Δὲν νομίζετε ὅτι εἶναι καθαρὰ φαντασιοπληξία ἐξημμένων ἐγκεφάλων μὴ χρήζουσα οὔτε κἂν ἀπαντήσεως;

Βεβαίως εἶναι δυνατὸν νὰ γίνη εἰς Πάτρας μικρὸν Πανεπιστήμιον, φυτώριον ἅς τὸ καλέσωμε, μὲ δύο ἢ τρεῖς σχολάς. Ἀμφιβάλλω ὅμως ἐὰν ἐπιτροπὴ ἐξ εἰδικῶν κρίνουσα τὰ πράγματα ὀρθῶς καὶ ἀντικειμενικῶς τὸ ἐγκρίνει αὐτό. Ἡ ἀπόστασις Ἀθηνῶν, Πατρῶν, εἶναι πολὺ μικρὰ καὶ διὰ πολλοὺς λόγους οἱ φοιτηταὶ θὰ προτιμήσουν τὸ Πανεπιστήμιον Ἀθηνῶν. Τὰ πανεπιστήμια ξέρετε ἔχουν ἐκτίμησιν ὅπως τὰ ἄτομα. Δηλαδὴ μεταξὺ δύο ἀγνώστων ὑποψηφίων διπλωματούχων π. χ. ἑνὸς τοῦ πανεπιστημίου τοῦ Παλέρμο καὶ τοῦ Ἄλλου τοῦ Τουρίνου, θὰ προτιμηθῆ ὁ ἀπόφοιτος τοῦ Τουρίνου. Ὁ κάθε λοιπὸν φοιτητὴς διὰ τὸν ἴδιον λόγον θὰ προτιμήση τὸ πανεπιστήμιον τῶν Ἀθηνῶν.

Ἡ ἐπιτυχία εἶναι ἐξησφαλισμένη μόνον ἐὰν ἡ Πάτρα ἔχει σχολὴν τὴν ὁποίαν νὰ μὴν ἔχουν αἱ Ἀθῆναι. Ἡ μόνη λύσις λοιπὸν εἶναι ἡ Ἀνωτάτη Σχολὴ ἐμπορικῶν ἐπιστημῶν, γλωσσῶν κλπ. διὰ τὴν ὁποίαν ἀπὸ θέσεως γεωγραφικῆς καὶ παραδόσεως ἐμπορικῆς αἱ Πάτραι εἶναι ἡ ἀρτιωτέρα πόλις τῆς χώρας. Ἐκεῖ πρέπει νὰ στραφοῦν αἱ προσπάθειαι τῆς πόλεως.

Τέλος δὲν νομίζετε κ. διευθυντὰ ὅτι πρέπει νὰ γίνη κάποια κριτικὴ καὶ νὰ στιγματισθοῦν εἰς τὸν Πατραϊκὸν λαὸν οἱ ἀνεύθυνοι καὶ φαντασιόπληκτοι δημιουργοὶ τῶν μεγαλεπήβολων κενῶν ὑποσχέσεων; Καὶ δὲν νομίζετε ὅτι οἱ Πατρινοὶ πρέπει αὐτὰ νὰ τὰ ἔχουν ὑπ' ὄψιν τους εἰς τὰς ἑπομένας ἐκλογάς;

Μετὰ τιμῆς

ΝΕΣΤΩΡ ΠΑΠΑΧΡΗΣΤΟΥ ΠΛΑΠΟΥΤΑΣ

Ο ΚΙΝΔΥΝΟΣ ΕΚ ΤΩΝ ΠΕΡΙΠΤΕΡΩΝ

Κύριε Διευθυντά,

Μέγας κατέστη πλέον ὁ κίνδυνος ἀπὸ τὰ γωνιακὰ περίπτερα τῆς ὁδοῦ Γούναρη ποὺ εὑρίσκονται ἐπὶ τῶν καθέτων πρὸς αὐτὴν ὁδῶν (Ἀρείας—Ὑψηλάντου—Κανακάρη— Μαιζῶνος). Οὕτω τὴν παρεβλεψαν Δευτέραν 17 τρέχοντος ἐπὶ τῆς διασταυρώσεως τῶν ὁδῶν Γούναρη καὶ Μαιζῶνος καὶ ἐξ αἰτίας τοῦ ἐκεῖ εὑρισκομένου περιπτέρου, ἐντὸς 10 λεπτῶν ἐσημειώθησαν τρία δυστυχήματα. Τὸ πρῶτον οὐχὶ αἱματηρόν εὐτυχῶς, εἰς βάρος δικαστικοῦ συμπολίτου μας ἀπὸ λεωφορεῖον. Ἐρωτῶνται λοιπὸν οἱ ἁρμόδιοι: Ἕως πότε θὰ συνεχισθῆ αὐτὴ ἡ ἀπαράδεκτος κατάστασις; Ἕως πότε ἡ ἐγκληματικὴ (κυριολεκτικῶς) ἀδιαφορία.

Μετὰ τιμῆς

Ν. Π.

Πρὸς τὸν συνεργάτην μας κ. Δ. Πουρνάραν

ΟΡΦΑΝΟΤΡΟΦΕΙΟΝ ΠΑΓΓΕΜ. ΠΡΟΣΑΝΑΤΟΛΙΣΜΟΥ

Ἀξιότιμε κ. Πουρνάρα,

Τὸ μικρό μου σημείωμα ποὺ εἴχατε τὴν καλωσύνη νὰ δημοσιεύσητε στὸ φύλλον τοῦ «Ἐθνικοῦ Κήρυκος» τῆς προπεραισμένης Δευτέρας, μοῦ δίνει τὴν εὐκαιρία νὰ ἐπικοινωνήσω καὶ πάλιν μαζί Σας καὶ νὰ ἐκφράσω πρῶτα, πρῶτα τὴ μεγάλη μου χαρὰ γιατὶ ὁ φτωχὸς ἐκεῖνος διοπαλαιστὴς ἀντικατέστησε τὸ πνιγμένο ἄλογό του, ἀλλὰ καὶ τὴν ἠθικὴν ἱκανοποίησιν γιὰ τὰ καλά σας λόγια, ποὺ ἀντανακλοῦν ὄχι τόσο πρὸς τὸ πρόσωπό μου, ἀλλὰ γενικὰ στὸν ἐκπαιδευτικό, τὸν ὁποῖον πρέπει νὰ διακρίνη ἡ ἀνθρωπιά, ὅπως τονίζετε.

Γιατὶ ὁ ἐκπαιδευτικός, ἐκ τῆς φύσεως τοῦ ἐπαγγέλματός του, χωρὶς τὸ συναίσθημα τῆς ἀγάπης πρὸς τὸ παιδὶ καὶ κατ' ἐπέκτασιν στὸν συνάνθρωπό μας, χωρὶς ζῆλον πρὸς τὴ δουλειά του, περιοριζόμενος μόνο στὴ μετάδοσι ξηρῶν γνώσεων, δὲν ἐπιτυγχάνει τὸν σκοπόν του.

Ἐπανέρχομαι πάλι στὴν ἀνθρωπιά, ποὺ πρέπει νὰ διακρίνη κάθε ἄνθρωπο καὶ κυρίως τὸν ἐκπαιδευτικὸ καὶ νὰ τὴν ἐκδηλώνη σὲ κάθε κατεύθυνσι, γιατὶ ὁ ἐκπαιδευτικὸς ζῆ κοντὰ στὸ παιδὶ καὶ βλέπει ἀπὸ κοντὰ τὴ δυστυχία, ποὺ εἶναι πολλὲς φορὲς ζωγραφισμένη στὸ πρόσωπό του καὶ στὴ ἐμφάνισί του, ἀποτέλεσμα τῆς φτώχειας τῶν γονέων.

Θὰ μοῦ πῆτε ὅτι τοῦτο εἶναι ζήτημα γενικοῦ ἐνδιαφέροντος, εἶναι ζήτημα Κράτους, δὲν παύει ὅμως νὰ ἐνδιαφέρη καὶ τὸν κάθε ἄνθρωπο.

Γενικώτερα θέλω νὰ τονίσω κυρίως τὸ ζήτημα τῆς φιλανθρωπίας, τὸ ὁποῖον δὲν εἶναι μόνον ζήτημα κράτους, ἀλλὰ καὶ ζήτημα πολιτῶν.

Εὐτυχῶς ἡ ἰδιωτικὴ πρωτοβουλία πολλὰ ἔχει προσφέρει στὸν τομέα αὐτό. Παράδειγμα ἡ πόλι μας. Πολλὰ φιλανθρωπικὰ ἱδρύματα ἔχουν τὴν σφραγῖδα τῆς ἰδιωτικῆς πρωτοβουλίας. Πτωχοκομεῖον, Μαραγκοπούλειον, Σκαγιοπούλειον, Ὀρφανοτροφεῖον, Ἄσυλον Ἀνιάτων, Καραμανδάνειον, Ὀρφανοτροφεῖον Ἐπαγγελματικοῦ Προσανατολισμοῦ καὶ ἄλλα, εἶναι ἔργα φιλανθρώπων.

Σταματῶ στὸ τελευταῖο φιλανθρωπικὸ ἵδρυμα, στὸ Ὀρφανοτροφεῖον Ἐπαγγελματικοῦ Προσανατολισμοῦ, μὲ τὸ ὁποῖον κάπως ἔχω συνδεθῆ, καὶ τὸ ὀλιγώτερο γνωστὸ στὴν πόλι μας καὶ νὰ γράψω δυὸ λόγια.

Γιὰ τὴ δημιουργία τοῦ ἱδρύματος τούτου πολλοὶ ἐργάσθηκαν. Αὐτὸ εἶναι ἄσχετο πρὸς τὰ δύο ἄλλα Ὀρφανοτροφεῖα τῆς πόλεώς μας, τὸ Σκαγιοπούλειον δηλαδὴ καὶ τὸ Ὀρφανοτροφεῖον Θηλέων, γιατὶ αὐτὰ μὲν εἶναι δημοσυντήρητα καὶ ἐπιδιώκουν ὡρισμένους σκοπούς, ἐνῶ τοῦ Ἐπαγγελματικοῦ Προσανατολισμοῦ εἶναι ἰδιοσυντήρητον καὶ σκοπὸν ἔχει τὴν ἐπαγγελματικὴν κατεύθυνσιν τῶν τροφίμων του.

Ἐμπνευστὴς τῆς ἱδρύσεως αὐτοῦ, ὡς καὶ τοῦ Ἀσύλου Ἀνιάτων καὶ ἰθύνων νοῦς εἶναι γνωστὸς ἀρχιμανδρίτης, ἄλλοτε καθηγητής, ἀθορύβως ἐργαζόμενος διὰ τὴν φιλανθρωπίαν, καθὼς καὶ ἄλλα μέλη τῆς Πατραϊκῆς κοινωνίας, ἐπιστήμονες, ὑπάλληλοι καὶ ἐκπαιδευτικοί.

Ὁ χαράσσων τὶς γραμμὲς αὐτὲς διετέλεσεν ἀπὸ τῆς ἱδρύσεώς του ἐπὶ τετραετίαν πρόεδρος αὐτοῦ, ἠναγκάσθη ὅμως ν' ἀποσυρθῆ προσωρινῶς διὰ λόγους ὑγείας, πλὴν ὁ νοῦς του καὶ ἡ ψυχή του εἶναι κοντὰ του γιὰ τὴν εὐόδωσι τοῦ σκοποῦ του. Τὸ πωρινὸ Δ. Σ. τοῦ Ὀρφανοτροφείου ἀποτελοῦν ὁ ἀνωτέρω μνημονευόμενος κληρικός, δύο γυμνασιάρχαι, ἕνας χημικὸς καὶ ἕνας ὑπάλληλος Ταμείου.

Οἱ 30 περίπου τρόφιμοι του, ὀρφανὰ καὶ ἐγκαταλελειμμένα παιδιὰ στεγάζονται προσωρινῶς εἰς τὸ ἐπὶ τῆς ὁδοῦ Καραϊσκάκη 162 οἴκημα ἐπ' ἐνοικίῳ.

Κατόπιν ὅμως κόπων καὶ θυσιῶν καὶ τὴν συμπαράστασιν φιλανθρώπων κυρίως τῆς πόλεώς μας, ἄλλων πόλεων, φιλανθρωπικῶν ὀργανώσεων ἐσωτερικοῦ ἰδίως δὲ τοῦ ἐξωτερ