ΕΙΔΗΣΕΙΣ • ΣΧΟΛΙΑ • ΠΑΡΑΤΗΡΗΣΕΙΣ

Γράμματα από την Αθήνα

ΟΙ ΑΣΤΥΝΟΜΙΚΟΙ

ΑΘΗΝΑΙ. (Ίδ. ανταπόκρισις).

Ένας αστυφύλαξ, υπηρετών εις Κέρκυραν εκλήθη εις απολογίαν και θα παραπεμφθή εις πειθαρχικόν συμβούλιον με το ερώτημα της αποτάξεως, διότι είχε το θάρρος να διαμαρτυρηθή εναντίον της Κυβερνήσεως και να της κατηγορήση ότι ψευδώς επηγγέλλετο προς κλογικώς ότι θα ηύξανε τους αυτάχρημα γελοίους μισθούς των ανδρών και αξιωματικών των Σωμάτων Ασφαλείας. Δεν γνωρίζομεν τι πρόκειται νά συμβή με τον περί οὗ ο λόγος αστυφύλακα, ο οποίος κατέστη ήρως διότι εβροντοφώνησε δημοσία ότι πάσχει και ότι πεινά. Ας γνωρίζη όμως η Κυβέρνησις και γενικώτερον ο πολιτικός κόσμος, ότι όλοι οι αστυνομικοί τους καταρώνται διότι επέδειξαν ανέκαθε απέναντι των αθλίων και ανάλγητον στάσιν και διότι παριστάνουν ότι δεν αντελήφθησαν ακόμη ότι 1200 και 1300 δραχ και δεν είναι μισθός διά νά ζήση η οικογένεια ενός οργάνου της τάξεως. Και ευχόμεθα οι κατάρες των αστυνομικών νά πιάσουν. Όπως επίσης ελπίζομεν, ότι όλοι οι αστυνομικοί θα ενθυμούνται το όνομα του ηρωικού συναδέλφου των και δεν θα τον αφίσουν νά αποθάνη της πείνας, εάν τυχόν πραγματοποιηθή η απόταξίς του. Εκτός βεβαίως εάν σωθή ο άνθρωπος λόγω αλλαγής επαγγέλματος όπως ακριβώς ο κανδηλανάφτης εκείνος του διηγήματος που έγινε μέγας και τρανός ακριβώς επειδή τον απέλυσαν από την Εκκλησίαν ώς μη γνωρίζοντα γραφήν και ανάγνωσιν.

Η ΝΟΣΗΛΕΙΑ ΙΚΑ

Παριστάνουν τον αφελή οι εκπρόσωποι του ΙΚΑ, φυσικά δε και ο κ. υπουργός Εργασίας άν νομίζουν, ότι αποτελεί εξυπηρέτησιν των ησφαλισμένων η εξόδοις του ιδρύματος νοσηλεία αυτών και εις θέσεις Β' και Γ' ώς γίνεται σήμερον άν έχουν ηυξημένον ημερομίσθιον. Διότι, εκτός του ότι είναι απαράδεκτος ο διαχωρισμός των ασθενών εις θέματα υγείας, αναλόγως του ημερομισθίου των το αίτημα των ησφαλισμένων είναι κυρίως το εξής: Νά είναι δυνατή η νοσηλεία ησφαλισμένων του ιδρύματος εις οιανδήποτε θέσιν και υπό την προϋπόθεσιν μόνον, ότι οὗτοι θα καταβάλλουν άν θέλουν την διαφοράν μεταξύ της υπό του ΙΚΑ οριζομένης θέσεως και όχι απλώς νά παραχωρηται μία συμβολή μόνον ημερησίως, ενώ όλαι αί άλλαι δαπάναι, φαρμάκων επεμβάσεων εξετάσεων κλπ επιπίπτουν εις τους ώμους του ησφαλισμένου επειδή οὗτος εζήτησε νά νοσηλευθή όχι εις την Γ' αλλά εις την Β' ή την Α' θέσιν. Διότι οὕτω η βοήθεια του ΙΚΑ καταντά εκβιαστική και απαγορευτική.

ΑΠΟΡΙΑΙ

Εις αθηναϊκήν εφημερίδα εδημοσιεύθη επιστολή, δι' ής καταγγέλλεται ότι εις μήκος κύματος 1350 χιλιοκύκλων και ώραν 3ην πρωϊνήν της 15—9—64 ηκούσθη ραδιοφωνική εκπομπή εις την ελληνικήν δίδουσα την εντύπωσιν ότι επρόκειτο, λόγω γλώσσης και αντιδυτικού περιεχομένου, περί ραδιοσταθμού του σιδηροῦ παραπετάσματος. Ο επιστολογράφος, επειδή εις το τέλος ήκουσε τον εκφωνητήν λέγοντα ότι επρόκειτο περί του σταθμού του Πύργου, του αποκαλουμένου και Ραδιοφωνικού Σταθμού Ελλάδος, διερωτάται άν όντως περί αὐτοῦ πρόκειται ή περί απάτης. Αλλά πολύ εύαίσθητος είναι όμως ο επιστολογράφος. Εδώ όλοι οι ραδιοσταθμοί της ελληνικής επικρατείας, τουρκέψαντες, μεταδίδουν από ὄρθρου βαθέως μέχρι νυκτός τουρικικούς αμανέδες και χασαποτράγουδα της Ανατολής, ώστε νά είναι το ίδιο νά ακούς είτε την Αθήνα, είτε την Άγκυρα, και αὐτὸς ἐστενοχωρήθη επειδή μία εκφωνήτρια, είτε εσκεμμένως είτε εξ αγραμματοσύνης, χρησιμοποιεί την μαλλιαρήν, ήγουν την γλῶσσαν της... Βουνοτρυπίδου;

ΤΑ ΝΟΣΟΚΟΜΕΙΑ

Έγραφε προχθές μία αθηναϊκή εφημερίς, απηχούσα, ώς έλεγε, τας απόψεις επιστημονικών κύκλων, ότι είναι επείγουσα και μεγίστη η ανάγκη, όπως είς τας μεγάλας επαρχιακάς πόλεις καί, εί δυνατόν, εις όλας τας πρωτευούσας των Νομών, ιδρυθοῦν μεγάλαι νοσηλευτικαί μονάδες. Μάνον διά του τρόπου αὐτοῦ προστίθεται θα επιτευχθή καί ή άρτία αὐτῶν επάνδρωσις δι' επιστημονικοῦ προσωπικοῦ, δοθέντος ότι δεν θα επιδιώκουν όλοι νά ασκοῦν το επάγγελμά των εις Αθήνας. Αλλά ὅμως κύριοι, από τοιαῦτας διαπιστώσεις καί τοιαῦτας συστάσεις ή ελληνική επαρχία έχει χορτάσει. Καί εκείνο ποὺ λείπει είναι νά αρχίση, επί τέλους, ή ανέγερσις μερικῶν νοσοκομείων ἂν ὄχι εις ὅλας τὰς προωτευούσας τῶν Νομῶν, τουλάχιστον ὅμως εἰς τὰ κέντρα τῶν μεγάλων διαμερισμάτων τῆς χώρας. Καὶ ἂς ληφθῆ πρόνοια βεβαίως τὰ νοσοκομεῖα αὐτὰ νὰ εἶναι ἀρτίως ἐξωπλισμένα καὶ μὲ ἔμψυχον ἀλλὰ καὶ μὲ ἄψυχον ὑλικόν, διὰ νὰ παύσῃ αὐτὴ ἡ ἄνοδος πρὸς Ἀθήνας, ὁσάκις πρόκειται νὰ ἀντιμετωπίσῃ κανεὶς στὰ σοβαρὰ τὰ προβλήματα τῆς ζωῆς του καὶ ὄχι νὰ ξεγελάη τὸν ἑαυτόν του.

ΜΕΤ ΕΠΙΣΤΡΟΦΗΣ

Κατὰ 63 ἑκατομμύρια ἄτομα αὐξάνεται ἐτησίως ὁ πληθυσμὸς τῆς Γῆς. Καὶ τὸ 1)5 τοῦ πληθυσμοῦ εὑρίσκεται συγκεντρωμένον εἰς τὴν Λαϊκὴν Κίναν, ὅπου οἱ κάτοικοι ὑπερβαίνουν αἰσίως τὰ 700 ἑκατομμύρια. Αὐτὰ ἀναφέρονται, μεταξὺ ἄλλων εἰς τὴν τελευταίαν δημοσιογραφικὴν ἐπετηρίδα τοῦ ΟΗΕ. Καὶ αὐτὰ βλέπουν προφανῶς οἱ Ἀμερικανοὶ καὶ οἱ Ρῶσσοι οἱ ὁποῖοι ἑτοιμάζονται διὰ τὸ πήδημα εἰς τὴν Σελήνην καὶ τὶς οἶδε, ἀργότερον εἰς ποίους ἄλλους πλανήτας, ὅπου ἡ μετάβασις θὰ εἶναι εὐχερής, ὅσον ἕνα ταξιδάκι καὶ ὅπου τὰ μετ' ἐπιστροφῆς εἰσιτήρια ἀσφαλῶς θὰ ἰσχύουν μειωμένα.

ΠΕΡΙ ΠΤΗΝΩΝ

Πολὺ λογικὴ ἡ ἀπόφασις τοῦ ὑπουργείου Γεωργίας νὰ ἀπαγορεύσῃ τὴν ἵδρυσιν ἐν Ἑλλάδι ὑπὸ ἀμερικανικῆς ἑταιρείας πτηνοτροφικῆς ἐπιχειρήσεως, ἐφ' ὅσον εἶναι φανερόν, ὅτι τοῦτο θὰ ἔπληττε τὴν ἤδη πάσχουσαν ἐγχώριον τοιαύτην. Προφανῶς ὅμως οἱ φίλοι μας οἱ Ἀμερικανοὶ παριστάνοντες ἐσχάτως τὸν κόκκορα εἰς τὸ Κυπριακόν, ἔχουν λησμονήσει, ὅτι μὲ τὰ παθήματά της γελοῦν καὶ οἱ... κόττες τὰς ὁποίας κακῶς θέλουν νὰ εἰσαγάγουν καὶ εἰς Ἑλλάδα. Τὸ φρονιμώτερον θὰ ἦτο συνεπῶς νὰ κάμουν τὴν... πάπια, ἀλλὰ φαίνεται ὅτι τὸ ἔχει ἡ μοῖρα των, ἐφ' ὅσον περὶ πτηνῶν ὁ λόγος, νὰ ἐνθυμίζουν μόνον τοὺς... μπούφους, πτερόεντας καὶ μή.

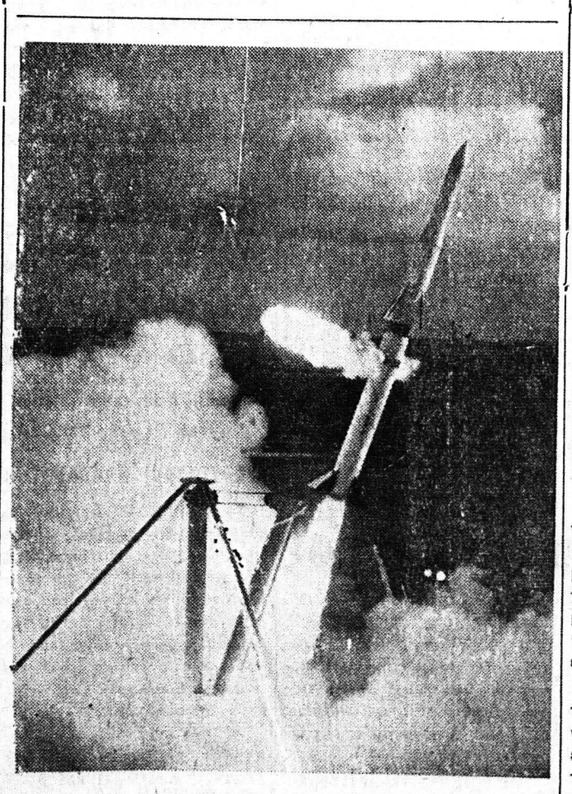

Αὐτάματος ἐκτόξευσις πυραύλου «Τάρταρος» ἐπετεύχθη ἀπὸ τὸ κατάστρωμα Ἀμερικανικοῦ ἀντιτορπιλλικοῦ. Δέον νὰ σημειωθῆ, ὅτι ὁ ἐκτοξευόμενος πύραυλος δύναται νὰ φέρῃ καὶ πυρηνικὴν γόμωσιν.

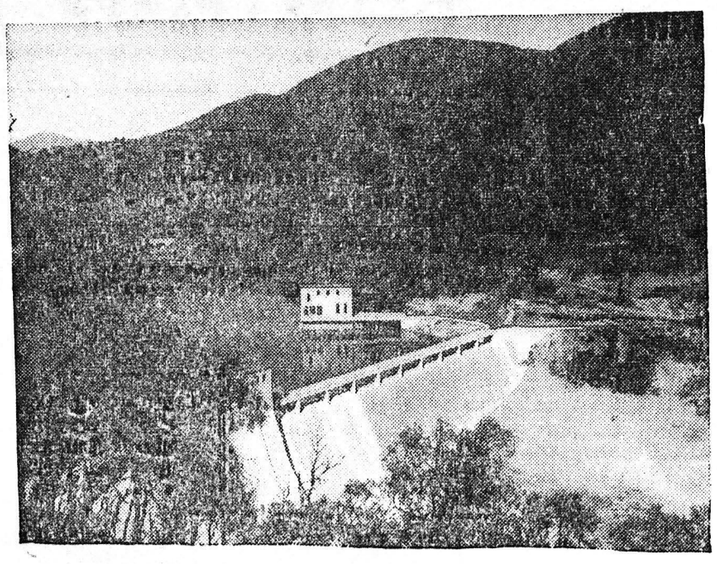

Τὸ φράγμα Μπένεβην εἰς τὸ Ἴνβερνες τῆς Σκωτίας ἀποτελεῖ ἕνα παράδειγμα ὡραίας προσαρμογῆς ἑνὸς ὑδροηλεκτρικοῦ προγράμματος εἰς τὸ τοπεῖον. Παρόμοια φράγματα ὑπάρχουν ἤδη καὶ εἰς τὴν Ἑλλάδα.

Μετὰ δεκαετῆ μεγάλη προσπάθεια

ΔΥΝΑΤΗ Η ΠΑΡΑΓΩΓΗ ΗΛΕΚΡΙΣΜΟΥ ΧΑΡΙΣ ΕΙΣ ΤΗΝ ΑΤΟΜΙΚΗΝ ΕΝΕΡΓΕΙΑ

Μία διάσκεψις σήμερον εἰς Ἡνωμ. Πολιτείας

ΟΥΑΣΙΓΚΤΟΝ. Ἔπειτα ἀπὸ δεκαετῆ προσπάθειαν ἀρχίζει νὰ γίνεται πραγματικότης ὁ μὲ Ἀτομικὴν ἐνέργειαν ἠλεκτρισμὸς καὶ οἱ ἀτομικοὶ σταθμοὶ παραγωγῆς ρεύματος προσέγγισαν ἀπὸ ἀπόψεως συναγωνισμοῦ τὰς συνήθεις ἐγκαταστάσεις.

Τώρα ἡ Ἀμερικὴ ἐπιτυγχάνει οἰκονομικῶς συμφέρουσαν ἀτομικὴν παραγωγὴν ρεύματος εἰς τὰς ὑψηλοῦ κόστους περιοχὰς τῶν βορειοανατολικῶν καὶ δυτικῶν ἀκτῶν. Περαιτέρω εἶναι ὑπὸ ἀνέγερσιν μεγαλύτεραι μονάδες καὶ 6 ἐργοστάσια θὰ εἶναι ἕτοιμα κατὰ τὴν διετίαν 1966—68.

Εὐθυνὴ καὶ ἀπεριόριστος ἀτομικὴ παραγωγὴ ρεύματος δὲν ὑπάρχει ἀκόμη. Τοῦτο θὰ γίνῃ μὲ ἀντιδραστῆρας ὁ' ὁποῖοι θὰ παράγουν περισσότερα καύσιμα ἀπ' ὅσα καταναλώνουν καὶ παρόμοιοι ἀντιδραστῆρες θὰ εἶναι ἕτοιμοι τὸ 1980.

Ὅ,τι ἡ Ἀμερικὴ ἔχει ἐπιτύχει εἰς τὸ πεδίον αὐτὸ θὰ ἀνακοινωθῆ εἰς τὴν Τρίτην Διεθνῆ Σύσκεψιν «Ἄτομα διὰ τὴν Εἰρήνην» τοῦ ΟΗΕ ἡ ὁποία θὰ διαρκέσῃ ἀπὸ τῆς 31ης παρ. Αὐγούστου μέχρις τῆς 9ης Σεπτεμβρίου.

Τὰ πορίσματα τῶν Ἀμερικανῶν ἐπιστημόνων θὰ χρησιμεύσουν εἰς τὰ σχέδια καὶ ἔργα τῶν Ἄγγλων, Γερμανῶν, Γάλλων, Ἰταλῶν καὶ Ρώσσων καὶ εἰς τὰ ὑπὸ ἀνάπτυξιν ἔθνη τὰ ὁποῖα θὰ πρέπει νὰ ἀναθεωρήσουν τὰ σχέδιά των διὰ μικροὺς ἀτομικοὺς ἀντιδραστῆρας οἱ ὁποῖοι δὲν συμφέρουν οἰκονομικῶς ὅπως οἱ μεγαλύτεροι.

Εἰς τὶ στηρίζεται ὁ Ἀμερικανικὸς ἰσχυρισμὸς ὅτι ὁ ἀτομικὸς ἠλεκτρισμὸς εἶναι συναγωνίσιμος τῶν ἄλλων. Ἀπαντᾶ ἡ Ἀμερικανικὴ Ἐπιτροπὴ Ἀτομικῆς Ἐνεργείας.

Ἔπειτα ἀπὸ ἔτη δισταγμῶν ἐπείσθη ἡ ἰδιωτικὴ Ἀτομικὴ βιομηχανία ὅτι ἐλύθη τεχνολογικῶς τὸ θέμα ἀνεγέρσεως Ἀτομικῶν σταθμῶν οἱ ὁποῖοι θὰ παρέχουν ἐνέργειαν μὲ ἴσον κόστος ἢ κάτω τοῦ κόστους τοῦ ρεύματος τοῦ παραγομένου μὲ ἄνθρακα ἢ πετρέλαιον. Ἀπόδειξις τῆς ἐμπιστοσύνης αὐτῆς εἶναι ἡ ἐπένδυσις χρημάτων διὰ 6 μεγάλους σταθμοὺς διπλασίους τῶν σημερινῶν, εἰς Νέαν Ὑόρκην, Κοννέκτικατ καὶ Καλιφόρνιαν. Ὁ μεγαλύτερος εἰς Οὔστερ Κρήκ τῆς Νέας Ὑερσέης θὰ παράγῃ 515.000 κιλοβάττ.

Ἡ συνολικὴ των ἱκανότης θὰ ἀνέρχεται εἰς 2,5 ἑκατομμύρια κιλοβάττ καὶ σχεδὸν θὰ εἶναι τριπλασία τῆς σημερινῆς ἐγκαταστημένης Ἀτομικῆς παραγωγῆς τοῦ 1 ἑκατομμυρίου κιλοβάττ τῶν 14 Ἀτομικῶν ἐγκαταστάσεων.

ΤΑ ΦΙΛΟΤΕΛΙΚΑ ΝΕΑ

Παρὰ τοῦ Ὑπουργείου Συγκοινωνιῶν Ὑπηρεσίαν Φιλοτελισμοῦ ἀνεκοινώθη: ὅτι τὴν 10ην Σεπτεμβρίου ε. ἔ., θὰ τεθῆ εἰς κυκλοφορίαν ἀναμνηστικὸν γραμματόσημον ἐπὶ τῇ 50ετηρίδι Π.Ι.Κ. Π. Α. μιᾶς κλάσεως δραχμ. 2.50 μὲ παράστασιν ἓν βρέφος.

Δὲν θὰ κυκλοφορήσουν εἰδικοὶ φάκελλοι πρώτης ἡμέρας κυκλοφορίας.

Τὴν 14ην Σεπτεμβρίου ἐ. ἔ., θὰ τεθῆ εἰς κυκλοφορίαν ἀναμνηστικὴ σειρὰ γραμματοσήμων «ΕΥΡΩΠΑ — ΚΕΠΤ —1964» ἐπ' εὐκαιρείᾳ τῆς 5ης ἐπετείου ἀπὸ τῆς ἱδρύσεως τῆς Ὀργανώσεως ταύτης. Θὰ ἀποτελῆται ἐκ δύο κλάσεων τῶν δραχ. 2.50 καὶ 4.50 ἑκάστη. Θὰ διατεθοῦν καὶ εἰδικοὶ φάκελλοι πρώτης ἡμέρας κυκλοφορίας, μὲ συμβολικὴν παράστασιν.

Δηλώσεις διὰ τὴν ἀπόκτησιν φακέλλων εἰς τὰ κατὰ τόπους Ταχυδρομεῖα μέχρι 7ης Σεπτεμβρίου ἐ. ἔ.

ΑΝΑΚΟΙΝΩΣΙΣ

Ἀνακοινοῦται ὅτι τὴν 18ην Σεπτεμβρίου ἐ.ἔ., θὰ τεθῆ εἰς κυκλοφορίαν σειρὰ ἀναμνηστικῶν γραμματοσήμων ἐπ' εὐκαιρίᾳ τῆς τελέσεως τῶν γάμων τῆς Α.Μ. τοῦ Βασιλέως Κωνσταντίνου μετὰ τῆς Α.Β.Υ., τῆς πριγκηπίσσης Ἄννης — Μαρίας τῆς Δανίας.

Ἡ σειρὰ θὰ περιλαμβάνῃ τρεῖς κλάσεις ἤτοι δρχ. 1,50 2.50 καὶ 4.50 συνολικῆς ἀξίας δραχ. 8.50.

Θὰ διατεθοῦν καὶ εἰδικοὶ φάκελλοι πρώτης ἡμέρας κυκλοφορίας μὲ εἰδικὴν παράστασιν, δεκταὶ δηλώσεις εἰς τὰ ταχυδρομικὰ γραφεῖα μέχρι καὶ τῆς 11ης Σεπτεμβρίου ἐ.ἔ.

ΑΝΑΚΟΙΝΩΣΙΣ

Ἀνακοινοῦται ὅτι τὴν 10ην Σεπτεμβρίου ἐ.ἔ., θὰ τεθῆ εἰς κυκλοφορίαν ἀναμνηστικὸν γραμματόσημον ἐπὶ τῇ πεντηκονταετηρίδι ἀπὸ τῆς ἱδρύσεως τοῦ ΠΙΚΠΑ., κλάσεως δρχ. 2.50, φέρον ὡς παράστασιν ἓν βρέφος.

Εἰδικοὶ φάκελλοι πρώτης ἡμέρας κυκλοφορίας τοῦ γραμματοσήμου τούτου δὲν θὰ ἐκδοθῶσιν ὑπὸ τῆς ὑπηρεσίας οὔτε θὰ γίνῃ χρῆσις εἰδικῆς ἀναμνηστικῆς σφραγῖδος πλὴν ὅμως θὰ εἶναι δυνατὴ ἡ σφράγισις τὴν 10ην Σεπτεμβρίου ἐ.ἔ., ἰδιωτικῶν φακέλλων πρώτης ἡμέρας κυκλοφορίας τοῦ γραμ)μου τούτου διὰ τοῦ χρονολογικοῦ σημάντρου τῆς παρὰ τῷ Ὑπουργείῳ Συγκοινωνιῶν Ὑπηρεσίας Φιλοτελισμοῦ ἢ τοῦ οἰκείου τοπικοῦ ταχυδρομείου.

Οἱ οὕτω ἐσφραγισμένοι ἰδιωτικοὶ φάκελλοι θὰ δύνανται νὰ παραδίδωνται ἀμέσως μετὰ τὴν σφράγισιν εἰς τὸν ἐνδιαφερόμενον.

(Ἐκ τῆς Ταχ. Δ)νσεως Ἀχαΐας)

Μία πρότασις τοῦ κ. Σωτ. Κορφιάτη

ΚΑΙ ΔΕΥΤΕΡΑ ΟΔΟΣ ΧΡΕΙΑΖΕΤΑΙ ΑΠΟ ΑΓΙΟΥ ΑΝΔΡΕΟΥ ΜΕΧΡΙ ΤΣΑΟΥΣΗ

Ἐκτὸς τῆς ἐθνικῆς ὁδοῦ Πατρῶν - Πύργου

Μίαν θαυμασίαν ἰδέαν διατυπώνει δι' ἐπιστολῆς του ὁ πρόεδρος τοῦ Ἀστικοῦ ΚΤΕΛ κ. Σωτ Κορφιάτης. Ἰδέαν, μάλιστα πού συνδυάζει καὶ τὸ τερπνὸν ἢ ὡραῖον καὶ τὸ ὠφέλιμον.

Ἰδοὺ ἡ πρότασις μὲ δύο λόγια:

Νὰ διαπλατυνθῆ διὰ ποσοχώσεων ὁλόκληρος ἡ ἀκτὴ ἀπὸ Ἁγίου Ἀνδρέου μέχρι Τσαούσης καὶ πέραν αὐτοῦ εἰς ὡρισμένον βάθος.

Διὰ ποίου τρόπου; Διὰ τῆς ἀπλῆς ἀπορρίψεως τῶν χωμάτων καὶ ἀχρήστων ὑλικῶν ἀπὸ τὰς ἀνεγειρομένας οἰκοδομὰς ἐν τῇ πόλει.

Τί θὰ ἐπιτευχθῆ; Ἀλλὰ ἐδῶ ἀκριβῶς ἐγκειται ἡ ἀξία τῆς εἰσηγήσεως. Δύο τινά, λέγει ὁ κ. Κορφιάτης θὰ εἶναι τὰ κέρδη: Πρῶτον ἡ ἐξωραΐσθη ἡ περιοχὴ καὶ ταυτοχρόνως θὰ καταστῆ δυνατὴ ἡ κατασκευὴ καὶ δευτέρας παραλλήλου ὁδοῦ. Δεύτερον θὰ ἐξασφαλισθῆ ἡ ἀποσυμφόρησις τῆς συγκοινωνίας διὰ τοῦ ὁρισμοῦ μονοδρόμων δοθέντος ὅτι τὰ αὐτοκίνητα ἐκ Πατρῶν θὰ ἀκολουθοῦν τὸ ἕνα κατάστρωμα τῆς ὁδοῦ καὶ πρὸς Πάτρας τὸ ἄλλο. Καὶ εἶναι ἀναγκαῖον καὶ ἐπεῖγον καταλήγει ὁ κ. Κορφιάτης νὰ ἀρχίσῃ ἐκτελούμενον τὸ ἔργον διότι ἤδη ἡ κυκλοφορία τροχοφόρων εἰς τὴν ὁδὸν αὐτὴν ἔχει καταστῆ πυκνὴ καὶ ἐπικίνδυνος. Καὶ θὰ ἔφθασις αὐτὴ ἔστω καὶ ἄν κατασκευασθῆ κάποτε ἡ νέα ἐθνικὴ ὁδὸς πρὸς Πύργον διότι ἡ αὔξησις τοῦ ἀριθμοῦ τῶν αὐτοκινήτων εἶναι μεγαλυτέρα ἀπὸ τὴν ἀντίστοιχον ἐπέκτασιν τοῦ ὁδικοῦ δικτύου.

Η ΚΑΛΛΙΤΕΧΝΙΚΗ ΚΙΝΗΣΙΣ

ΟΙ ΓΕΡΜΑΝΟΙ ΧΟΡΕΥΤΑΙ

Τὰ τρία φημισμένα χορευτικὰ ζευγάρια τὰ ὁποῖα θὰ παρουσιάσῃ εἰς τὸ «Δημοτικὸν» Θέατρον καὶ εἰς τὸν τομέα τοῦ Χοροῦ τὸ τρίτον 10ήμερον τοῦ Ὀκτωβρίου τὸ ἐνταῦθα γερμανικὸν Ἰνστιτοῦτο, «Γκαῖτε» θὰ ἀποτελοῦνται ἀπὸ τὴν Ντούλτς Ἀνάγια ἀπὸ τὴν Ἀβάνα τῆς Κούβας καὶ μέλος τῆς Κρατικῆς Ὄπερας τοῦ Ἀμβούργου καὶ τὸν Ράϊνερ Κέχερμον πρῶτον χορευτὴν τῆς ἰδίας Ὄπερας· τὴν Λίστ Μαάρ τῆς Κρατικῆς Ὄπερας τῆς Βιέννης καὶ τὸν Γουΐλλυ Ντίρτλ, σολίστ τῆς Ἰδίας Ὄπερας ὡς καὶ τὴν Βρένι Βόλσλεγκέλ τοῦ Κρατικοῦ Θεάτρου τῆς Χαϊδελβέργης καὶ τὸν Γουόλφ Λάϊστνερ τοῦ ἰδίου Θεάτρου.

ΚΑΙ Ο «ΟΡΦΕΥΣ»

Ὡς ἐγνώσθη ἑτοιμάζεται συνεχίζουσα ἐντατικὰς προβας ὑπὸ τὴν διεύθυνσιν του κ. Κωνστ. Λαγουμιντζῆ καὶ ἡ χορωδία τοῦ «Ὀρφέως» διὰ τὴν συναυλίαν εἰς τὸ Ἡρώδου τοῦ Ἀττικοῦ τὴν 23ην Σεπτεμβρίου.

Ἡ ἐμφάνισις αὐτὴ τῆς πανελληνίως φημισμένης ἀνδρικῆς χορωδίας μας θὰ πραγματοποιηθῆ ὡς γνωστὸν ἐπ' εὐκαιρίᾳ τῶν ἐκδηλώσεων τοῦ ἐφετεινοῦ Φεστιβὰλ Ἀθηνῶν τῶν ἀφιερωμένων εἰς τὰς Ἑλληνικὰς χορωδίας.

ΕΙΣ ΤΗΝ ΦΙΛΑΡΜΟΝΙΚΗΝ

Ἡ «Φιλαρμονικὴ» ὡς πληροφορούμεθα θὰ κάμῃ τὴν ἔναρξιν τοῦ κύκλου τῶν χειμερινῶν μουσικῶν ἐκδηλώσεών της μὲ τὴν διακεκριμένη Ἑλληνίδα καλλιτέχνιδα τοῦ πιάνου κ. Μαρία Χαιρογιώργου —Σιγάρα. Συγκεκριμένως τὸ ρεσιτὰλ θὰ δοθῆ ἀμέσως μετὰ τὴν ἐπιστροφὴν τῆς ἐκλεκτῆς πιανίστα ἀπὸ τὴν Σοβιετικὴν Ἕνωσιν διὰ τὴν ὁποίαν θ' ἀναχωρήσῃ περὶ τὰ μέσα Ὀκτωβρίου, προσκεκλημένη τῆς ἁρμοδίας Ἐπιτροπῆς ἐπὶ τῶν μορφωτικῶν σχέσεων.

ΠΑΤΡΙΝΟΙ ΖΩΓΡΑΦΟΙ

Εἰς τὴν «αἴθουσαν Τεχνῶν» εἰς Ἀθήνας συνεχίζει μ' ἐπιτυχίαν τὴν ἔκθεσιν ἔργων «ἐλαφρᾶς ὕλης» γνωστὸς Πατρινὸς ζωγράφος κ. Γ. Μούγιος.

—Ἐξ ἄλλου εἰς τὴν Ὀμαδικὴν ἔκθεσιν ποὺ στεγάζεται εἰς τὴν αἴθουσαν «Καρένα» τῆς Ὕδρας συμμετέχει καὶ ἡ συμπολίτις ἐκλεκτὴ ζωγράφος κ. Ἑλένη Λασκαράτου.

Ποίησις

ΣΤΗΡΙΞΟΥ ΣΤΟΝ ΕΑΥΤΟΝ ΣΟΥ

(ΠΟΙΗΜΑ ΤΟΥ ΝΤΑΓΚΛΑΣ ΜΑΛΛΟΥ)

Μετάφρασις ΣΟΝΙΑΣ ΛΑΖΑΡΗ

Πεῦκο νᾶσαι δὲν μπορεῖς
στοῦ βουνοῦ τὴν κορυφή;
τότε κάτω στὴν κοιλάδα
ἕνας θάμνος ἐσὺ νᾶσαι.
Στὸ μικρὸ ποτάμι δίπλα
ὁ πιὸ ὁμορφὸς του θάμνος
Δένδρο νᾶσαι δὲν μπορεῖς;
Ἕνας θάμνος τότε νᾶσαι.

Ἂν τυχὸν καὶ δὲν μπορεῖς
οὔτε θάμνος ἐσὺ νᾶσαι,
τότε νᾶσαι χορταράκι.
Στοὺς διαβάτες ποὺ σὲ βλέ (πουν
ὅταν δίπλα σου περνοῦνε
στοῦ ψηλοῦ βουνοῦ τὴ ράχη
νὰ τοὺς δίνῃς τὴν χαρὰ.

Στὸ καράβι δὲν μποροῦμε
νᾶμαστ' ὅλοι καπετάνιοι
θᾶμαστε λοιπὸν οἱ ναῦτες.
Γιὰ καθένα μας ὑπάρχει
κάτι τι σ' αὐτὴ τὴ γῆ.
Ἢ μεγάλο ἢ μικρὸ
θὰ τὸ φέρωμε σὲ πέρας
ὅ,τι ἔργον μᾶς δοθῆ.

ΝΤΑΓΚΛΑΣ ΜΑΛΛΟΥ

ΨΥΓΕΙΑ ΙΖΟΛΑ Στὴν «Ἐλπίδα» Ἑρμοῦ 22

ΜΟΔΕΣ ΚΟΠΤΙΚΗΣ ΡΑΠΤΙΚΗΣ

Ὅσοις ἐνδιαφέρεσθε

• Γιὰ ἕνα ἐκλεκτό, κομψὸ καὶ τέλειο φόρεμα, ταγιέρ, παλτὸ κλπ, ὅπως τὸ βλέπετε στὰ πιὸ καλὰ φιγουρίνια

• Γιὰ ἕνα Κροκὶ —Πατρὸν στὰ μέτρα τοῦ σώματός σας, ἐκ τῆς τελευταίας μόδας ποὺ ἐπέδειξαν οἱ οἶκοι τῶν Παρισίων

• Γιὰ ἐκμάθησιν Γεωμετρικῆς Κοπτικῆς ἑνὸς δύο μηνῶν κατὰ τὸ νεώτερον σύστημα τῶν Παρισινῶν Σχολῶν

• Ἐπισκεφθῆτε τὸ Ἐργαστήριον Ἐλευθέρων Σπουδῶν τῆς Μοδίστας κ. ΒΑΛΩΣ ΛΑΓΑΡΗ—ΜΕΡΕΜΕΤΗ, Καναβάρη 96—Πάτραι, τηλ. 34—00

ΑΥΤΟΚΙΝΗΤΑ

AUSTIN MORRIS

AUSTIN MINI
ΤΙΜΗ 49.000
ΦΟΡ. Η.Ρ. 6
ΚΑΥΣΙΜΑ 320 χιλ. τὸ δοχεῖον
ΕΠΙΒΑΤΙΚΑ
6, 8 καὶ 11 ΗΡ

MORRIS MINI STATION
ΤΙΜΗ 52.000
ΦΟΡ. Η.Ρ. 6
ΚΑΥΣΙΜΑ 320 χιλ. ὁ δοχεῖον
ΦΟΡΤΗΓΑ VAN ΚΑΙ PICK-UP
1/4, 1/2, 3/4, καὶ 1 τόννου

ΑΝΤΙΠΡΟΣΩΠΟΣ ΠΑΤΡΩΝ
Σ. ΦΙΛΙΠΠΑΚΗΣ
ΑΓ. ΑΝΔΡΕΟΥ 37
ΤΗΛΕΦ. 34-56 ΠΑΤΡΑΙ

ΤΡΙΦΥΛΛΟΣΠΟΡΟΣ ΑΛΕΞΑΝΔΡΕΙΑΣ & ΠΕΡΣΙΑΣ

ΜΟΝΟΕΤΗΣ. ΤΡΙΦΥΛΛΟΣΠΟΡΟΣ ΠΟΛΥΕΤΗΣ. ΖΑΧΑΡΟΜΠΙΖΑ ΚΕΦΑΛΛΗΝΙΑΣ ΚΑΙ ΟΥΓΓΑΡΙΑΣ ΕΞΑΙΡΕΤΙΚΗΣ ΠΟΙΟΤΗΤΟΣ.
ΚΟΥΚΙΑ ΧΙΟΥ ΠΡΩΙΜΑ, ΚΟΥΚΙΑ ΦΟΥΛΙΑ ΚΤΗΝΟΤΡΟΦΙΑΣ ΔΙΑ ΣΑΝΟ. ΒΙΚΟΣ ΝΤΟΠΙΟΣ ΡΕΤΣΙΝΙΑ ΕΞΑΙΡΕΤΙΚΗΣ ΠΟΙΟΤΗΤΟΣ.
ΑΝΤΩΝΙΟΣ ΣΙΚΟΛΑΣ
ΓΕΡΟΚΩΣΤΟΠΟΥΛΟΥ 5, ΤΗΛ. 58—94

Καθαρίζονται... βάφονται...
ΤΑ ΠΑΝΤΑ Μὲ ἐπιτυχίαν
ΑΥΤΟΜΑΤΑ ΜΗΧΑΝΗΜΑΤΑ
Καθαριστήριον ΘΕΟΧΑΡΗ
ΚΟΡΙΝΘΟΥ 315 - ΠΑΤΡΑΙ - ΤΗΛ 36-59

"Ο ΚΑΛΟΣ ΣΑΜΑΡΕΙΤΗΣ"
ΟΡΘΟΔΟΞΟΝ ΧΡΙΣΤΙΑΝΙΚΟΝ ΠΕΡΙΟΔΙΚΟΝ
ΑΘΑΝΑΣΙΟΥ ΔΙΑΚΟΥ 9
Κυκλοφορεῖ κατὰ μῆνα
Εἶναι τὸ μόνον Πατραϊκὸν Ὀρθόδοξον Χριστιανικὸν Περιοδικόν.
ΕΓΓΡΑΦΗΤΕ ΣΥΝΔΡΟΜΗΤΑΙ ΕΝΙΣΧΥΟΝΤΕΣ ΤΟ ΦΙΛΑΝΘΡΩΠΙΚΟΝ ΕΡΓΟΝ ΤΟΥ ΟΜΩΝΥΜΟΥ ΣΩΜΑΤΕΙΟΥ

RIELLO Καυστῆρες ΜΑΖΟΥΤ
Παντὸς τύπου καὶ διὰ κάθε χρῆσιν
ΑΡΤΟΠΟΙΕΙΑ ΒΙΟΜΗΧΑΝΙΑΣ ΨΥΛΛΑΤΩΝ ΓΑΥΚΙΣΜΑΤΩΝ
ΤΥΡΟΚΟΜΕΙΑ ΚΛΙΒΑΡΕΣΤΗΡΙΑ ΕΝΑΥΛΑΤΩΝ ΕΣΤΙΑΤΟΡΙΑ ΞΕΝΟΔΟΧΕΙΑ ΠΟΛΥΚΑΤΟΙΚΙΑΣ κ.λ.π.
ΤΕΧΝΙΚΑΙ ΑΝΤΙΠΡΟΣΩΠΕΙΑΙ:
Ε.Κ. ΔΗΜΑΚΟΠΟΥΛΟΣ
ΜΑΙΖΩΝΟΣ 89 - ΤΗΛ. 46-72 ΠΑΤΡΑΙ

Θερμοσίφωνες ΙΖΟΛΑ Στὴν «Ἐλπίδα» Ἑρμοῦ 22

VOLVO DODGE BEDFORD
Αὐτοκίνητα παντὸς τύπου καὶ δι' οἱανδήποτε ἐργασίαν ἀπὸ 1)2 τόννο ἕως 12 τόννους τριαξονικό, πωλοῦνται εἰς τὸ κατάστημά μας μετὰ τῶν ἀδειῶν Δημοσίας χρήσεως ἢ ἄνευ αὐτῶν.
ΑΠΑΝΤΑ ΤΑ ΑΝΤΑΛΛΑΚΤΙΚΑ VOLVO ΕΙΣ ΔΙΑΡΚΗ ΠΑΡΑΚΑΤΑΘΗΚΗΝ
ΦΟΛΕΤΑ
Ρήγα Φεραίου 65 Τηλ. 55—47