Ὁ νεαρός, μόλις 15 ἐτῶν, Μπόμπυ Φίσερ κατώρθωσε νὰ νικήσῃ εἰς ἀγῶνας σκάκι 65 «μεγάλους» ἀντιπάλους του, μὲ τοὺς ὁποίους ἔπαιζε ἀλληλοδιαδόχως, πραγματοποιῶν ἀνὰ μίαν κίνησιν.

Ἀπάντησις εἰς ἕνα ἐνδιαφέρον ἐρώτημα

ΕΙΝΑΙ ΕΠΙΒΕΒΛΗΜΕΝΗ Η ΠΡΟΝΟΜΙΑΚΗ ΜΕΤΑΧΕΙΡΙΣΙΣ ΤΩΝ ΣΥΝΕΤΑΙΡΙΣΜΩΝ

Τοῦ συνεργάτου μας κ. Α. Ταμπακοπούλου

Ἡ δημόσια διαμάχη πού αὐτὸ τὸ καλοκαίρι φούντωσε, μεταξύ συνεταιρισμῶν καὶ ἐμπόρων ἀλλὰ καί ὁ περιορισμὸς τῶν δυνατοτήτων τῆς φιλελευθέρας μας οἰκονομίας νὰ ἐπωμισθῆ καί νέες αὐξήσεις τῆς ἀμοιβῆς τῆς ἐργασίας, πρέπει νὰ μᾶς ὑποχρεώση νὰ καλοσκεφθοῦμε ὅλοι μας καὶ νὰ καταπιασθοῦμε μέ περισσότερο ἐνδιαφέρον, παρὰ ποτέ, μ' ἕνα σπουδαιότατο καὶ φλέγον θέμα: Τὸ θέμα ὄχι τόσο τῆς διαμάχης μεταξύ ἀντιπροσώπων τῆς ἀγροτικῆς καὶ τῆς ἐμπορικῆς τάξεως, πού δέν εἶναι ἐξ ἄλλου παρὰ ἡ συνέπεια μιᾶς ἄλλης βαθύτερης οἰκονομικῆς αἰτίας, ἀλλὰ τῆς ἀνάγκης νὰ ἐξευρεθοῦν τρόποι ταχύτερης ἀνόδου τοῦ βιοτικοῦ ἐπιπέδου τῶν μαζῶν, χωρίς ἐπαναστατικές καὶ διαρθρωτικές οἰκονομικές μεταβολές.

Διότι, πρέπει νὰ ὁμολογήσουμε πὼς παρὰ τὰ μέτρα πού τελευταῖα ἐλήφθησαν καὶ παρὰ τὴν ἀσκουμένη κοινωνικὴ πολιτικὴ ἐκ μέρους τῆς Κυβερνήσεως, οἱ ἐργαζόμενοι τῆς πόλεως καὶ τοῦ χωριοῦ δέν εἶναι καὶ τόσο ἱκανοποιημένοι. Τοῦτο, παρὰ τὸ ὅτι γιὰ τὴ μερικὴ ἱκανοποίηση τῶν δικαίων αἰτημάτων τους ἐργάσθηκε ἀρκετά, ἀλλὰ ἀκίνδυνα μέχρις ὡρας βέβαια, καὶ ἡ ἐκδοτική μηχανή.

Βασικὴ καὶ πρωταρχικὴ αἰτία τοῦ χαμηλοῦ βιοτικοῦ ἐπιπέδου τοῦ Ἑλληνικοῦ Λαοῦ εἶναι τὸ ὑπανάπτυκτο τῆς οἰκονομίας μας. Ἀλλὰ δέν εἶναι καὶ μόνον ἀπολύτως αὐτό. Τὸ ὅτι ἡ οἰκονομία αὐτὴ εἶναι σέ μεγάλο βαθμὸ παρασιτική, τὸ ὅτι δηλαδὴ μεταξύ παραγωγῆς καὶ καταναλώσεως μεσολαβεῖ μιὰ πολυάριθμη τάξη ἐμπορευομένων, πού εἶναι καὶ ἡ οὐσιωδέστερη αἰτία τῆς ἐπιβραδύνσεως τῆς ἐκβιομηχανίσεως τῆς χώρας, εἶναι ἡ βαθύτερη αἰτία. Ἐφ' ὅσον τὸ ἕν τρίτον ἀξίας τῆς ἀγροτικῆς μας παραγωγῆς κατευθύνεται στὰ θυλάκια τῶν πολυαρίθμων μεταπρατῶν, ἀντὶ νὰ ὁδηγῆται σέ παραγωγικές ἐπενδύσεις, ἡ τοὐλάχιστον νὰ κερδίζεται ἀπὸ παραγωγοὺς καὶ καταναλωτές ταύτοχρόνως, καμμιὰ αἰσθητότερη βελτίωση τῶν οἰκονομικῶν τῶν ἐργαζομένων τάξεων δέν θὰ πρέπει νὰ περιμένουμε.

Ἡ διὰ τῆς αὐξήσεως τῶν μισθῶν καὶ ἡμερομισθίων ἢ διὰ τῆς πριμοδοτήσεως τῶν ἀγροτικῶν προϊόντων βελτίωση, δέν εἶναι συνήθως ὑγιής μέθοδος γιὰ μιὰ ὑπανάπτυκτη οἰκονομία, πού ἀποσκοπεῖ στὴν ἀνακούφιση τοῦ πτωχοῦ βαλαντίου τοῦ ἐργαζομένου λαοῦ. Ὁ πληθωρισμός, τελικά, θὰ ἦταν τὸ ἀναποφευκτο ἀποτέλεσμα. Ἕνας πληθωρισμὸς ὄχι βέβαια ἐλεγχόμενος γιὰ τὸν ὁποῖον ἔχομε μάλιστα καὶ ἄλλο τε μιλήσει ἀλλὰ ἕνας πληθωρισμός καταστρεπτικός, πρὸς τὸν ὁποῖον μπορεῖ νὰ ξεφύγῃ πέρα ἑνὸς ὡρισμένου ὁρίου ἡ οἰκονομία μας.

Μέχρι λοιπὸν, ἀλλὰ καὶ πέρα ἀπὸ τὴν ἐποχὴ τῆς ἐκβιομηχανίσεως τῆς χώρας, μονοδικὴ ἐλπίδα ὑπολογίσιμης ἀνόδου τοῦ ἐθνικοῦ εἰσοδήματος καὶ ἀποφασιστικῆς ἀντιμετωπίσεως τοῦ παρασιτισμοῦ καὶ τῆς ἀνεργίας, εἶναι ἡ χωρίς καμμιὰ πλέον χρονοτριβή ἐνίσχυση τοῦ συνεργατισμοῦ καὶ τῶν καταναλωτικῶν κυρίως συνεταιρισμῶν στὴ χώρα.

Ἂν ρίξουμε μιὰ ματιὰ στὴν ἱστορία τῶν προωδευμένων Λαῶν τῆς Δυτ. Εὐρώπης, θὰ ἰδοῦμε ὅτι πολύ πρίν γίνουν βιομηχανικοί, ἄρχισαν νὰ κινοῦνται πρὸς τὴν κατεύθυνση τῆς λύσεως τοῦ νορδίου αὐτοῦ δεσμοῦ. Προχώρησαν μέ τὸ συνεργατισμὸ καὶ μέ τὴν ὁμαδικὴ ἰδιωτικὴ πρωτοβουλία στὴν ἐξεύρεση τρόπων ἀμέσου ἱκανοποιήσεως, τῶν διαφόρων ἀναγκῶν τους. Οἱ συνεταιρισμοὶ διαφορόμορφοι στὴν ἐμφάνισή τους, γίνηκαν τελικὰ τὸ σπαθὶ μέ τὸ ὁποῖον οἱ ἐργαζόμενες μάζες τῶν προωδευμένων λαῶν ἔκοψαν τὸ γόρδιο δεσμὸ τῶν ὑψηλῶν τιμῶν διατροφῆς καὶ ἐνδύσεώς τους. Παρατηρήθηκε δηλαδὴ μία τόσο γρήγορη ἀνάπτυξη τοῦ συνεργατισμοῦ ἐκεῖ, ὥστε ἡ ἱδρυθεῖσα τὸ 1912 ὁμοσπονδία τῶν συνεταιρισμῶν τῆς Γαλλίας ἔφτασε τὸ 1933 νὰ ἔχῃ δυόμισυ ἑκατομμύρια μέλη. Παράλληλη ὑπῆρξε ἡ ἀνάπτυξή τους καί στὶς ἄλλες δυτικοευρωπαϊκές χῶρες, ὅπως ἰδίως στὶς Σκανδιναυϊκές, στὶς Κάτω Χῶρες, στὴν Ἀγγλία, στὴ Γερμανία καὶ στὴν Αὐστρία. Ἡ πρωτοβουλία ἀνῆκε κυρίως στούς σοσιαλιστές καὶ μετὰ στούς χριστιανούς ἐργάτες. Ὅλοι αὐτοὶ ἔπαιξαν ἀποφασιστικὸ ρόλο στὴν ἀνάπτυξη τοῦ θεσμοῦ τόσο στὸ θεωρητικὸ ὅσο καὶ στὸ πρακτικὸ τομέα. Ἰδίως οἱ διάφοροι τύποι καταναλωτικῶν συνεταιρισμῶν πού ἔχουν ἄμεση ἐπίδραση στὴ διαρρύθμιση τῶν τιμῶν τῶν εἰδῶν πρώτης ἀνάγκης ἀνέδειξαν καί τὸν σουηδικὸ τύπο, πού φαίνεται πὼς ὑπῆρξε ὁ ἀποδοτικώτερος στὴν πράξη καὶ ὁ πιὸ καλὰ ἐναρμονιζόμενος πρὸς τὶς διατάξεις τῶν ἀστικῶν νόμων τῶν καπιταλιστικῶν κρατῶν. Τὰ ὀφέλη τῶν καταναλωτῶν ἀπὸ αὐτὴν τους τὴν ὀργάνωση ὑπῆρξαν τόσο ἄμεσα καὶ τόσο ἐλκυστικὰ, ὥστε σήμερα τὸ 70% τοῦ ἐμπορίου παντὸς εἴδους καταναλωτικῶν ἀγαθῶν στὴν Ἑλβετία, τὸ 90% στὴ Σουηδία, τὸ 40% στὴν Ὁλλανδία, τὸ 50% περίπου στὴν Ἀγγλία καὶ σέ ἄλλες δημοκρατικές χῶρες νὰ διακινῆται μέσω τῶν συνεταιρισμῶν τῶν ποικίλων καὶ διαφόρων τύπων πού προαναφέραμε.

Καὶ δέν εἶναι μόνον αὐτὸ τὸ εὐρύο ὄφελος τοῦ καταναλωτικοῦ κοινοῦ ἀπὸ τὴ θαυμάσια καὶ ὀρθολογιστικὴ αὐτὴ ἀνάπτυξη τῆς συνεταιριστικῆς προσπαθείας. Τὸ ἀπομένον ἰδιωτικὸ ἐμπόριο καὶ γιὰ νὰ ἀντιμετωπίση τὴν πλήρη ἀφάνισήτου ἀναγκάσθηκε νὰ συνεταιρισθῆ ἢ ἄλλως πως συνασπίσθηκε, ὑποχρεωμένο νὰ ἀγοράζη καὶ νὰ πωλῆ στὶς τιμές τῶν συνεταιριστικῶν καταστημάτων τὰ διάφορα προϊόντα. Ἔτσι ἡ συνεταιριστικὴ κίνηση ἐπεβλήθη ἐπάνω στὸ ἐμπορικὸ κεφάλαιο, ἀλλ' ὄχι βεβαίως τελείως μόνη καὶ χωρίς τὴν κρατικὴ βοήθεια.

Στὴ χώρα μας τὸ πρόβλημα παρουσιάζεται περισσότερο καὶ σχεδὸν ὀξύ γιὰ τὰ ἀγροτικὰ μας κυρίως προϊόντα. Γι αὐτὸ ἐδῶ θὰ πρέπει νὰ κάνουμε μιὰ παρένθεση. Δέν πρόκειται γιὰ τὸ καταναλωτικὸ κοινὸ τῶν πόλεων μόνον ἀλλὰ καὶ αὐτῆς τῆς ὑπαίθρου. Δὲν πρόκειται γιὰ τὴν ἀνύψωση ἑπομένως τοῦ βιοτικοῦ ἐπιπέδου τῶν ἐργατοϋπαλλήλων, ἀλλὰ καὶ τῶν ἀγροτῶν. Γι' αὐτὸ ἐὰν τὸ πείραμα ἀρχίση καὶ στὴν χώρα μας ὅπως πολὺ σωστὰ ὁ Οἰκονομικὸς Ταχυδρόμος τελευταῖα ἔγραφε, πρέπει ἡ συνεταιριστικὴ καταναλωτικὴ ὀργάνωσή μας νὰ ἀποβλέψη στὴ διεύρυνση τῶν δυνατοτήτων τῆς ἀγορᾶς. Στὴ δημιουργία δηλαδὴ τῶν ἀπαραιτήτων προϋποθέσεων, ἀπολαύσεως τῶν ἀγαθῶν τῆς γῆς μας, πού χάρις στὴ φιλοπονία καὶ στὰ νέα μέσα πού διαθέτει ὁ Ἕλληνας ἀγρότης ὑπεραυξήθησαν καὶ τῶν ὁποίων οἱ τιμές πέφτουν γιατὶ συνωθοῦνται στούς δρόμους πρὸς τίς ἐξωτερικές ἀγορές.

Ἡ αὔξηση τῆς ἀγροτικῆς μας παραγωγῆς εἶναι μεγάλη καὶ μόνον μέ τὴ σύνθλιψη, διὰ τῶν συνεταιρισμῶν, τῶν πάσης φύσεως μεσαζόντων καὶ τὸν ἐφοδιασμὸ τοῦ συνεργατισμοῦ μέ τὰ ἀπαραίτητα μεταφορικὰ μέσα, μποροῦν νὰ πωληθοῦν σέ ἱκανοποιητικώτερες καὶ γιὰ τούς παραγωγούς καὶ γιὰ τούς ἐγχωρίους καταναλωτές μας τιμές. Δεδομένου δέ ὅτι σέ τελικὴ ἀνάλυση καὶ οἱ ἴδιοι οἱ παραγωγοὶ εἶναι καταναλωτές, ἡ ἐνίσχυση τοῦ συνεργατισμοῦ θὰ ἀποβῆ διπλὰ πρὸς ὄφελός τους.

Πιεζόμενοι λοιπὸν καὶ ἀπὸ αὐτὴν τὴν ὑπερπαραγωγὴ, πρέπει νὰ προχωρήσουμε πρὸς τὴν προνομιακὴ μεταχείριση καὶ ὑποστήριξη κάθε εἴδους συνεταιριστικῆς προσπαθείας. Γιὰ νὰ κατορθωθῆ δέ αὐτὸ μέ πρότυπο τὶς σκανδιναυϊκές ἢ ἄλλες χῶρες, πρέπει δύο τινὰ νὰ πραγματοποιηθοῦν α) Πρέπει νὰ πάψουμε ἐμεῖς οἱ ἐργαζόμενοι τῶν πόλεων καὶ τῶν χωριῶν νὰ τὰ περιμένουμε ὅλα ἀπὸ τὸ κράτος καὶ ἀπὸ τὴν κοινωνικὴ πολιτικὴ τῆς ἑκάστοτε κυβερνήσεως. Πρέπει νὰ πάρουμε ἐμεῖς οἱ ἴδιοι τὴν πρωτοβουλία τῆς ἀμέσου καλλιτερεύσεως καὶ ἀνακουφίσεως τοῦ οἰκογενειακοῦ μας προϋπολογισμοῦ καὶ β) Πρέπει νὰ ἀξιώσουμε ἀπὸ τούς κυβερνῶντας νὰ στρέψουν τὸν ροῦν τῶν πιστοδοτήσεων πρὸς τὴ συνεταιριστικὴ προσπάθεια, μειώνοντας ταυτόχρονα καὶ ἰσόμετρα τὴν πιστοδότηση τῶν ἰδιωτῶν ἐμπόρων. Μόνον μέ παρόμοια ριζοσπαστικὰ μέτρα καὶ οἱ παρεμβαλλόμενες μεταξύ παραγωγῶν καὶ καταναλωτῶν παρασιτικές τάξεις ἀποφασιστικὰ θὰ μειωθοῦν πρὸς ὄφελος τοῦ εὐρυτάτου καταναλωτικοῦ κοινοῦ καὶ μόνον κατ' αὐτὸν τὸν τρόπον τὸ ὑγιές ἐμπόριον, τὸ ἐμπόριον πού κινεῖται μέ τὰ ἴδια του κυρίως χρηματικὰ μέσα, θὰ ὀρθοποδίση καὶ θὰ πάψη νὰ εἶναι παρασιτικὸ.

Α. ΤΑΜΠΑΚΟΠΟΥΛΟΣ

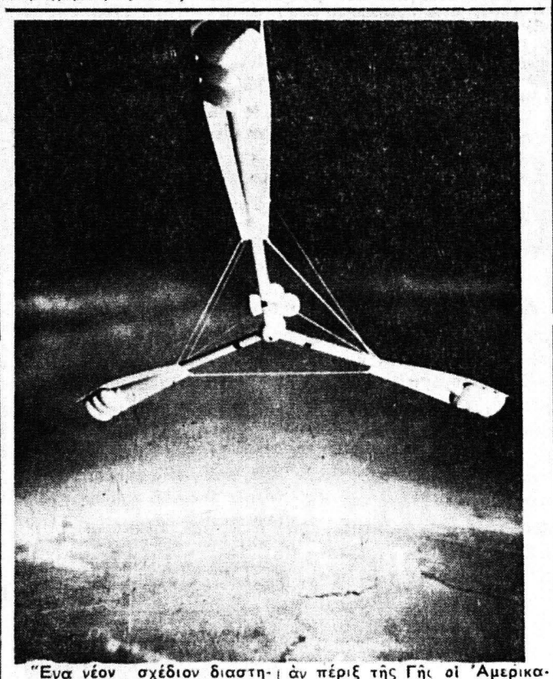

Ἕνα νέον σχέδιον διαστημικοῦ Σταθμοῦ, παρόμοιον τοῦ ὁποίου θὰ ἐπιχειρήσουν λίαν συντόμως νὰ θέσουν εἰς τροχιὰν περὶξ τῆς Γῆς οἱ Ἀμερικανοὶ ἐπιστήμονες ἀπὸ τὸ Ἀκρωτήριον Κανάβεραλ.

Ἐξαφανίζονται πλέον οἱ θόρυβοι

ΚΑΙΝΟΤΟΜΙΑΙ ΕΙΣ ΤΟΥΣ ΣΙΔΗΡΟΔΡΟΜΟΥΣ ΕΥΡΩΠΗΣ ΚΑΙ ΗΝΩΜΕΝΩΝ ΠΟΛΙΤΕΙΩΝ

Ἀπὸ 15 Ἰουνίου οἱ Ἀγγλικοὶ Σιδ)μοι προβλέπουν ὅτιθὰ φεφίαν μεταξὺ Ἐδιμβούργου καὶ Λονδίνου μίαν νέαν ὑπερμοντέρναν ἀμαξοστοιχίαν ὑπὸ τὸ ὄνομα «ΤΑΛΙΣΜΑΝ». Ἡ νέα αὐτὴ ἀμαξοστοιχία συνεκροτήθη ἀπὸ ὀχήματα κατασκευασθέντα ἐπάνω σε ἰδέες ὑπερμοντέρνε καὶ ἀκραῖες τελειοποιήσεις τοῦ σιδ)κοῦ τροχαίου ὑλικοῦ. Τὰ σχέδιά τους ἐξετέθησαν πρὸ ἔτους εἰς μίαν ἔκθεσιν σχεδίου τοῦ Λονδίνου, αἱ δὲ ἀντιδράσεις τοῦ κοινοῦ καὶ αἱ ἀπόψεις τῆς κοινῆς γνώμης ἐβοήθησαν εἰς τὴν τελικὴν κατασκευὴν της.

Ἀπὸ τοῦ 1970 οἱ Γερμανικοὶ Σιδ)μοι προβλέπουν ὅι θὰ ἔχουν ὁριστικῶς ἐξαφανίση ἀπὸ τὸ δίκτυόν των μήκους 70.570 χλμ. τούς ἁρμοὺς τῶν σιδηροτροχιῶν, οἱ ὁποῖοι προκαλοῦν τὸν γνωστὸν θόρυβον κατὰ τὴν διέλευσιν τῶν συρμῶν Εἰς τὴν πραγματικότητα δὲν θὰ ὑπάρχη παρὰ μία συνεχὴς καὶ ἐνιαία σιδηροτροχιὰ. Τὸ νέον θερινὸν δρομολόγιον τῆς περιφερείας τοῦ Ἥστ τῶν Ἀγγλικῶν Σιδ)μων προβλέπει ὡριαίαν ταχύτητα 160 χλμ. διὰ τὰς ταχείας ἀμαξοστοιχίας τῆς γραμμῆς Λονδίνου — Σκωτίας διὰ τῆς ἀκτῆς τοῦ Ἥστ.

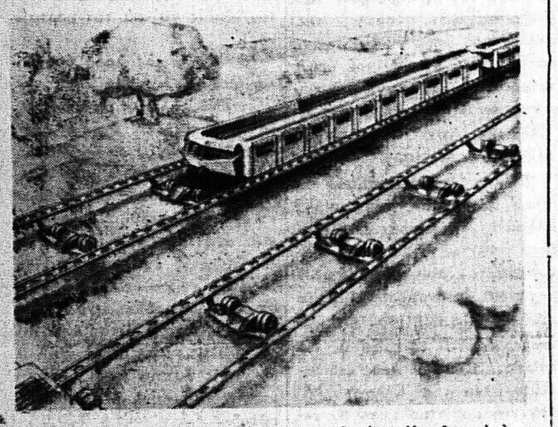

Αὐτὴν τὴν εἰκόνα παρουσιάζει ἕνα νέον εἶδος σιδηροδρόμου, πού ἐτέθη εἰς κυκλοφορίαν εἰς Πίτσμπουργκ τῆς Πενσιλβανίας. Κινεῖται ἐπὶ τροχιᾶς μὲ καρούλια ἐλαστικά, μὲ ἠλεκτρισμὸν καὶ ἀναπτύσσει μεγάλην ταχύτητα.

ΜΟΔΕΣ ΚΟΠΤΙΚΗΣ ΡΑΠΤΙΚΗΣ

Ὅσες ἐνδιαφέρεσθε:

• Γιὰ ἕνα ἐκλεκτό, κομψὸ καὶ τέλειο φόρεμα, ταγιέρ, παλτὸ κλπ ὅπως τὸ βλέπετε στὰ πιὸ καλὰ φιγουρίνια

• Γιὰ ἕνα Κροκὶ —Πατρὸν στὸ μέτρα τοῦ σώματός σας, ἐκ τῆς τελευταίας μόδας ποὺ ἐπιδείξαν οἱ οἶκοι τῶν Παρισίων

• Γιὰ ἐκμάθησιν Γεωμετρικῆς Κοπτικῆς ἐνὸς δύο μηνῶν κατὰ τὸ νεώτερον σύστημα τῶν Παρισινῶν Σχολῶν

• Ἐπισκεφθῆτε τὸ Ἐργαστήριον Ἐλευθέρων Σπουδῶν τῆς Μοδίστας κ. ΒΑΛΩΣ ΛΑΓΑΡΗ—ΜΕΡΕΜΕΤΗ, Κανακάρη 96—Πόρτα, τηλ. 34—00

ΤΕΧΝΙΚΑΙ ΣΧΟΛΑΙ ΛΟΥΝΤΖΗ

Ἀνεγνωρισμέναι παρὰ τοῦ Κράτους

Ι. ΜΕΣΑΙ ΤΕΧΝΙΚΑΙ ΣΧΟΛΑΙ ΕΡΓΟΔΗΓΩΝ 1) Ἠλεκτρικῶν Ἐγκαταστάσεων 2) Μηχανουργικῶν Ἐγκαταστάσεων καὶ 3) Δομικῶν Ἔργων.

Δεκτοὶ πρὸς ἐγγραφὴν ἄνευ ἐξετάσεων, Πτυχιοῦχοι Κατωτέρων Τεχνικῶν Σχολῶν ἢ οἱ ἔχοντες ἐνδεικτικὸν προαγωγῆς ἐκ τῆς Γ' τάξεως Γυμνασίου.

Οἱ ἐγγραφόμενοι εἰς τὰς Σχολὰς Ἐργοδηγῶν δικαιοῦνται ἀναβολῆς στρατεύσεως λόγῳ σπουδῶν

ΙΙ. ΚΑΤ. ΤΕΧΝΙΚΑΙ ΣΧΟΛΑΙ 1) Μηχανοτεχνιτῶν καὶ 2) Ἠλεκτροτεχνιτῶν.

Δεκτοὶ πρὸς ἐγγραφὴν ἄνευ ἐξετάσεων εἰς τὴν Α' τάξιν οἱ ἔχοντες ἀπολυτήριον Δημοτικοῦ Σχολείου.

ΠΡΟΣΟΧΗ: Οἱ μαθηταὶ τῶν Τμημάτων Μηχανοτεχνιτῶν καὶ Ἠλεκτροτεχνιτῶν διὰ νὰ λάβουν Πτυχίον ἀπαραιτήτως πρέπει νὰ πραγματοποιήσουν 2.500 ὥρας πραγματικῶν Ἀσκήσεων. Οἱ μὴ ἐργαζόμενοι μαθηταὶ τῶν Σχολῶν ἐκπαιδεύονται πλέον τοῦ ὡρολογίου προγράμματος, ἐπὶ 20ωρον ἑβδομαδιαίως εἰς τὰ Ἐργαστήρια τῶν Σχολῶν Ἄστιγγος 42, τηλ. 50 — 40.

Τὰ ὑποδειγματικὰ Ἐργαστήρια τῶν Σχολῶν διαθέτουν διὰ τὴν ἐκπαίδευσιν τῶν Μαθητῶν, 8 τόρνους, 4 πλάνες, 5 δράπανα, 2 φρέζες, 6 ἠλεκτροσυγκολλήσεις, 3 ζεύγη σμυριδοτροχῶν, 2 πριόνια, 3 ψαλλίδια, συσκευὰς ὀξυγονοκολλήσεως, 1 πρέσσα, 3 καμίνους καὶ ἄκμονες σιδηρουργείου ἐφαρμοστήριο μὲ 150 μέγγενες καὶ ἰσάριθμα ἐργαλεῖα χειρὸς καὶ ὄργανα μετρήσεων. Ἀνορθωτήν, 50 γεννήτριες — κινητῆρες, 2 αὐτοκίνητα ἀσκήσεων, Τομὲς μηχανῶν, Ἠλ. Ἐγκ. Αὐτοκινήτου, 100 ὄργανα ἠλ. μετρήσεων, Ἀμπερόμετρα, γαλβανόμετρα, βολτόμετρα, πολύμετρα, συχνόμετρα, γεννήτριες σημάτων, μετρητὰς ἠλεκτρικῆς ἐνεργείας, 3 συγκροτήματα παραγωγῆς ἠλ. ἐνεργείας κλπ. εὑρισκόμενα εἰς τὴν διάθεσιν τῶν ἐπισκεπτῶν τῶν ἐργαστηρίων.

Σημειωτέον ὅτι αἱ ὧραι πρακτικῶν ἀσκήσεων εἰς τὰ Ἐργαστήρια τῶν σχολῶν λογίζονται εἰς τὸ διπλάσιον.

ΑΙ ΕΞΕΤΑΣΕΙΣ τῶν ἀνεξεταστέων μαθητῶν ἄρχονται τὴν 21ην τρ. μηνὸς.

ΑΙ ΕΓΓΡΑΦΑΙ συνεχίζονται.

ΟΙ ΑΠΟΡΟΙ μαθηταὶ θ' ἀπαλλαγοῦν ἐκ τῶν διδάκτρων ἀπὸ τὸ ὑπουργεῖον Ἐθν. Παιδείας, ἐν ὅλῳ ἢ ἐν μέρει.

Πληροφορίαι εἰς τὰ γραφεῖα τῆς Σχολῆς Κορίνθου καὶ Ἀγ. Νικολάου τηλέφωνον 42—88.

ΥΠΟΚΑΜΙΣΑ

Γ. Π. ΑΡΒΑΝΙΤΗΣ

ΑΓΙΟΥ ΝΙΚΟΛΑΟΥ 8

Θέλετε ΣΤΕΓΗ; ΥΠΟΣΤΕΓΟ;

Γρήγορα καὶ οἰκονομικά;

Τηλεφωνήστε: 38.438-6-7 ἢ 33.366

Θὰ σᾶς ἐπισκεφθῆ ἀμέσως ἡ Τεχνική μας Ὑπηρεσία χωρὶς ὑποχρέωση ἐκ μέρους σας Θὰ ἔχετε προϋπολογισμὸ καὶ τὴν κατασκευὴ ἕτοιμη σὲ λίγες μέρες

ΝΤΕΞΙΟΝ ΕΛΛΑΣ Α.Ε.

ΕΡΜΟΥ 8 - ΑΘΗΝΑΙ

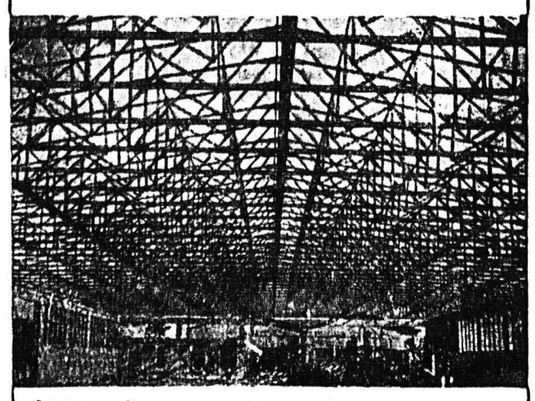

Ἐπάρχ. ἀνοίγματος 75 μ., ἐγκαταστάσεων Γ. Θραγκ. στὸ Α.Ε.

Κατασκευὲς σὲ ὅλα τὰ ἀνοίγματα Σύμφωνα μὲ τοὺς Τεχνικοὺς Κανονισμοὺς 946 πέτρα ἀπὸ 100 Χώρες τοῦ Κόσμου ὅπου ἐφαρμόζονται οἱ κατασκευὲς ΝΤΕΞΙΟΝ.

ΑΝΤΙΠΡΟΣΩΠΟΣ ΝΟΜΟΥ ΑΧΑΪΑΣ

ΤΡΥΦΩΝ Α. ΚΟΥΛΙΚΟΥΡΔΗΣ

Ρήγα Φεραίου (Πλατεῖα Ὄλυγας τηλ. 41 —78) Πάτραι

ΕΙΔΗΣΕΙΣ • ΣΧΟΛΙΑ • ΠΑΡΑΤΗΡΗΣΕΙΣ

Γράμματα ἀπὸ τὴν Ἀθήνα

ΕΛΛΑΣ ΚΑΙ ΕΟΚ

Ὑπῆρξε μία σύντομος περίοδος κατὰ τὴν ὁποίαν οἱ πάντες ὡμίλουν περὶ τῆς Κοινῆς Ἀγορᾶς. Πρὸ πολλοῦ ὅμως ὁ πυρετὸς ἐκόπασεν ἀποτόμως καὶ σήμερον εἶναι ζήτημα ἐὰν ὑπάρχουν πολλοί, οἱ ὁποῖοι νὰ ἐνθυμοῦνται ὅτι ὑπάρχει καὶ τὸ πρόβλημα αὐτὸ. Καὶ αὐτὸ δὲν μένει χωρὶς συνέπείας καὶ δὴ συνεπείας καταστρεπτικάς.

Προσφάτως αἴφνης ἀπερρίφθη καὶ πάλιν ἀπὸ τὸ Συμβούλιον Συνδέσεως διάβημα τῆς Ἑλλάδος περὶ ἐναρμονίσεως τῆς ἀγροτικῆς πολιτικῆς τῆς ΕΟΚ πρὸς τὴν ἀγροτικὴν πολιτικὴν τῆ Ἑλλάδος.

Καὶ τὸ κακὸν δὲν εἶναι ὅτι ἀπερρίφθη, ὄχι διὰ πρώτην φοράν, τὸ ἑλληνικὸν αἴτημα. Τὸ κακὸν εἶναι, ὅτι, παρὰ τὸ ὅτι τοῦ Συμβουλίου προήδρευεν Ἕλλην ὑπουργός, τὸ ἑλληνικὸν διάβημα ἀπερρίφθη, θὰ ἔλεγε κανεὶς, κατάπιν «συνοπτικῆς διαδικασίας», σχεδὸν ἄνευ συζητήσεως.

Καὶ ἀπερρίφθη κατ' αὐτὸν τὸν τρόπον διότι, ὡς ἀπεδείχθη, δὲν ἦτο δυνατὴ ἡ συζήτησις. Τὸ διάβημά μας ἦτο τόσον ἀμελέτητον, τόσον γυμνὸν ἐπιχειρημάτων ὥστε, ὡς ἀνεγράφη, δύο ὧραι ὑπῆρξαν ἀρκεταὶ διὰ νὰ ἀναπτυχθῆ ἡ ἑλληνικὴ θέσις καὶ χωρὶς πολλὴν δυσκολίαν, ἀντιστάσεως ἑλληνικῆς μὴ οὔσης, νὰ ἀπορριφθῆ.

Ἀλλὰ ἔτσι θὰ βαδίση ἡ Ἑλλὰς πρὸς τὰ ἐμπρός;

ΓΚΑΦΕΣ

Ἡ Γαλλικὴ παγκοσμίου κύρους ἐφημερὶς «Λὲ Φιγκαρό» προαναγγέλουσα τὴν τελετὴν ἡ ὁποία θὰ ἐγίνετο (ὅπως καὶ ἔγινεν ἐν τῷ μεταξὺ) διὰ νὰ ἀνάψῃ ἡ Ὀλυμπιακὴ δᾶς ποὺ μετεφέρθη εἰς τὸ Τόκιο διὰ τοὺς Ὀλυμπιακοὺς ἀγῶνας, συγχέει τὴν Ὀλυμπίαν τῆς Πελοποννήσου μὲ τό... ὄρος Ὄλυμπον, εἰς τὸ φύλλον τῆς 21 Αὐγούστου 1964. Βέβαια ἡ μεταξὺ ὄρους Ὀλύμπου καὶ Ὀλυμπίας ἀπόστασις εἶναι ἀναξία λόγου μπροστὰ εἰς τὸ μέγεθος τοῦ πλανήτου μας. Κατὰ τὰ λοιπὰ ὅμως κάποια διαφορὰ ὑπάρχει καὶ κάποια παρηγορία καὶ δι' ἐκείνους ποὺ κάμνουν γκάφες, ἰδίως προκειμένου περὶ ξένων πραγμάτων. Συμβαίνουν, ἀκριβῶς, καὶ εἰς Παρισίους!

Η ΑΝΑΔΑΣΩΣΙΣ

Ἡ ἀναδάσωσις ἀνήκει εἰς τὴν κατηγορίαν ἐκείνην τῶν θεμάτων τὰ ὁποῖα, ἐνῶ ἔχουν ὑψίστην σπουδαιότητα διὰ τὸ παρὸν καὶ τὸ μέλλον αὐτοῦ τοῦ τόπου δέν κατορθώνουν νὰ ἐπισύρουν τὴν προσοχήν μας. Ἐν τῷ μεταξύ ὅμως ἐγράφη ὅτι εἰς τὰς χώρας τῆς Κοινῆς Ἀγορᾶς ὑπάρχουν ἐκτάσεις 35 ἑκατομμυρίων στρεμμάτων αἱ ὁποῖαι εἶναι δυνατὸν (τεχνικῶς καὶ οἰκονομικῶς) νὰ ἀναδασωθοῦν. Ἐξ αὐτῶν τὸ ἕν τρίτον εὑρίσκεται εἰς τὴν Ἑλλάδα!

Ἐξ ἄλλου ἤδη, ἡ δασοπονία τῶν χωρῶν τῆς ΕΟΚ, ὅπως ἄλλως τε καὶ τῆς Ἑλλάδος εἶναι ἐλλειμματική, τὰ δέ τεράστια ἐλλείμματα καλύπτονται ἀπὸ εἰσαγωγὰς ἀπὸ τὴν Φιλανδίαν καὶ τὸν Καναδᾶν. Ἀφ' ἑτέρου εἶναι δυνατὴ ἡ δημιουργία δασῶν «ταχυαυξῶν» φυτῶν ὡς λ.χ. λεύκης ἢ εὐκαλύπτου, τὰ ὁποῖα ἐντὸς δέκα ἐτῶν ἀρχίζουν νὰ ἀποδίδουν ἱκανοποιητικῶς.

Τὸ συμπέρασμα ἐκ τῶν ἀνωτέρω εἶναι ὅτι καί διὰ λόγους καθαρῶς ἐμπορικοῦ ἰσοζυγίου ἀξίζει νὰ προσέξωμεν τὴν ὑπόθεσιν τῆς ἀναδασώσεως. Κατόπιν μελέτης πού δέν χρειάζεται παρὰ ἐπιμέλειαν, καί χωρὶς πολλὰ κεφάλαια ἢ ἐδίκευσιν πού δέν ἔχομεν, θὰ ἠμποροῦσε νὰ ἀρχίση συντόμως μία προσπάθεια, ἡ ὁποία θὰ ἤλλαζε ἐντὸς δεκαετίας τὴν ὄψιν τῆς Ἑλλάδος. Τὸ Ἰσραὴλ ἄλλωστε δέν μεταβάλλει καθημερινῶς τὴν ἔρημον μέ μόχθον μόνον καὶ ἰδρῶτα, «ἐς πηγὰς ὑδάτων»;

ΥΠΕΡΒΟΛΑΙ

Μᾶς κατηγγέλθη ὅτι μὲ ἔξοδα τοῦ Κράτους ἐξετυπώθη καὶ διανέμεται κατ' αὐτὰς εἰς ὅλους τοὺς δημοσίους ὑπαλλήλους ἕνας ἀπὸ τοὺς λίγους τοῦ κ. Πρωθυπουργοῦ, ἐκφωνηθεὶς δὲ ὄχι κὰν εἰς τὴν Βουλὴν, ἀλλὰ ἀπὸ ραδιοφώνου, ὁπότε βεβαίως, δὲν ὑπῆρχε καὶ ἡ δυνατότης νὰ δοθῆ οἱαδήποτε ἀπάντησις. Ἡ ἐνέργεια δὲν εἶναι δημοκρατική. Εἶναι ἐνέργεια τεταρτοαυγουστιάτικη καὶ προκαλεῖ καὶ ἀγανάκτησιν καὶ ἀνησυχίαν. Καί, φυσικά, δὲν πρόκειται νὰ ἀποτελέση δικαιολογίαν, ἐνδεχόμενος ἰσχυρισμὸς, ὅτι κατὰ παρόμοιο τρόπον ἐνήργει καὶ ὁ ἐν Παρισίοις ποιῶν τὰς διατριβάς του κ. Καραμανλῆς, ὁ ὁποῖος, ὅπως καὶ ὁ Ἐλευθέρος Βενιζέλος, ἔδρα ζωηρῶς ὡς ἐξουσία, ἀλλὰ καὶ ἀπεδείχθη μηδὲν ὡς ἀντιπολίτευσις, ὡς ἔγραψε λίαν προσφάτως καὶ ὁ κ. Σ. Μαρκεζίνης, ἀναφέρων περιληπτικῶς τὴν πολιτικὴν ἱστορίαν τοῦ ἀνδρὸς ἐπὶ τῇ 100ετηρίδι ἀπὸ τῆς γεννήσεώς του. Ἀλλὰ θὰ ἀναμείνωμεν τὴν ἀπάντησιν τῶν ἁρμοδίων πρὶν ἐπανέλθωμεν ἐπὶ τοῦ λίαν ἀνησυχητικοῦ αὐτοῦ φαινομένου πὼς ὁ ἄρχων δικτατορίαν καὶ ἐνθυμίζει τὸ παραπέτασμα καὶ τὸν ὀλοκληρωτισμόν.

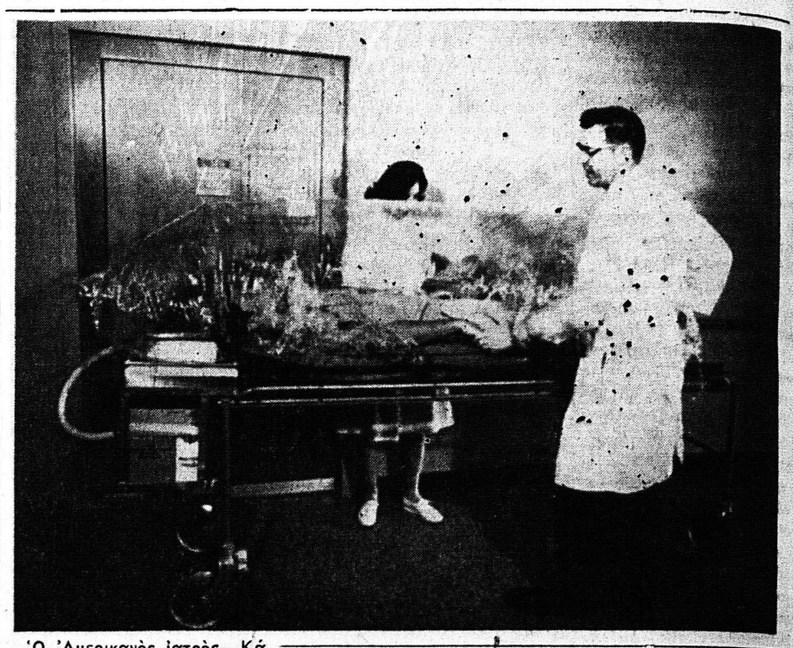

Ὁ Ἀμερικανὸς ἰατρὸς Κάρολος Μπὴλ ἐπενόησε τὸ ἀ