

**ΥΠΟΚΑΜΙΣΑ**  
**Γ. Π. ΑΡΒΑΝΙΤΗΣ**  
 ΑΓΙΟΥ ΝΙΚΟΛΑΟΥ 8

**Κατάστημα** ενοικιασμένου άντι  
 Δρχ. 1.000 μηνιαίως  
**ΠΩΛΕΙΤΑΙ** εις τιμήν ευκαιρίας  
 Πληροφορία 59-10 καθ' έκαστην.

# FIAT-SIMCA

**ΣΤΕΡΕΑ - ΟΙΚΟΝΟΜΙΚΑ - ΚΑΙ ΕΜΠΟΡΕΥΣΙΜΑ**

ΜΕ ΕΙΣΦΟΡΑ

ΔΡΑΧ.  
**16.425**



**FIAT 1.300**  
 Μετά δισκοφρένων  
 και Σεβροφρένων  
 Μετά 4 Προβολέων  
**4 ΘΥΡΩΝ**  
 ΚΑΘΙΣΜΑΤΑ  
 ΜΕΤΑΤΡΕΠΟΜΕΝΑ  
 ΠΟΛΥΤΕΛΟΥΣ ΚΑΤΑΣΚΕΥΗΣ  
 9 ΦΟΡ. ΙΠΠ. 1300 ΚΕ (72HP)

ΕΠΙΒΑΤΙΚΑ BERLINE

500	3 ΦΟΡ. ΙΠ.	(22 HP)
600 D	5 >	(32 HP) 770 Κ.Ε.
600 D CONVERT 5	>	(32 HP) 770 Κ.Ε.
850	6 >	(40 HP) 843 Κ.Ε.
1.100 D	9 >	(55 HP) 1.221 Κ.Ε.
1.300	9 >	(72 HP) ΜΕΤΑ ΔΙΣΚΟΦΡΕΝΩΝ
1.500	10 >	(80 HP) >
1.500 L (1.800)	10 >	(80 HP) >
1.800 B	13 >	(97 HP) >
2.300	16 >	(117 HP) >

STASION ΕΠΙΒΑΤΙΚΑ

500 CIARTINIERA
600 MULTIPLA
1.100 FAMILIALE
1.300 >
1.500 >
1.800 >
2.300 >

## ΦΟΡΤΗΓΑ F I A T

ΤΥΠΟΥ 615 1,5 ΤΟΝΝΟΥ

- > 650 Ε 6 ΤΟΝΝΩΝ 108 ΙΠΠΩΝ ΚΑΤΑΛΛΗΛΩΝ ΔΙ' ΟΛΟΥΣ ΤΟΥΣ ΔΡΟΜΟΥΣ
- > 643 7 ΤΟΝΝΩΝ 171 ΙΠΠΩΝ 5 ΤΑΧΥΤΗΤΩΝ ΜΕΤΑ ΣΟΦΗΤΙΚΗΣ ΔΙ' ΕΚΑΣΤΗΝ ΤΑΧΥΤΗΤΑ
- > 682 Ν 3 ΤΡΙΑΞΟΝΙΚΟΝ 10,5 ΤΟΝΝΩΝ ΜΕ ΥΔΡΑΥΛΙΚΟΝ ΤΙΜΟΝΙ ΚΑΙ ΚΙΝΗΤΗΡΑ
- > 180 ΙΠΠΩΝ ΕΙΣ 1900 ΣΤΡΟΦΑΣ

## ΛΕΩΦΟΡΕΙΑ F I A T

ΤΥΠΟΥ 309 ΥΠΕΡΑΣΤΙΚΟΝ ΜΕ ΥΔΡΑΥΛΙΚΟΝ ΤΙΜΟΝΙ ΚΑΙ ΥΠΟΔΑΠΕΔΙΟΝ ΚΙΝΗΤΗΡΑ 150 ΙΠΠΩΝ ΠΟΥΛΜΑΝ ΕΥΡΩΠΑΪΚΗΣ Ή ΕΓΧΩΡΙΟΥ ΚΑΤΑΣΚΕΥΗΣ

**SIMCA 1000**

7 φορ. Ίπποι (50 HP) 4 θυρών  
 5 θέσ. συγχρονισμένο σαξιάν.  
 ΜΕΓΑΛΗΣ ΡΕΠΡΙΖ

**SIMCA 1300**

9 φορ. Ίππ. (62 HP) 1300 κ.έ.  
 ΜΕΓΑΛΗΣ ΡΕΠΡΙΖ  
 4 θυρών 6 θέσεων

**ΕΤΟΙΜΟΠΑΡΑΔΟΤΑ - ΜΕΓΑΛΑΙ ΕΥΚΟΛΙΑΙ ΠΛΗΡΩΜΗΣ**

**ΠΑΝΟΣ ΓΕΩΡΓΑΝΤΑΣ**

ΑΓ. ΑΝΔΡΕΟΥ 93 - ΤΗΛ. 41-28 ΠΑΤΡΑΙ

ΣΗΜ.: Άνταλλάσσομεν μεταχειρισμένα έπιβατικά αυτοκίνητα διά καινούργιων αυτοκινήτων μας.

ΚΑΘΕ ΔΕΥΤΕΡΑ

## ΟΙ ΤΑΙΝΙΕΣ ΤΗΣ ΕΒΔΟΜΑΔΟΣ

ΤΟΥ ΣΥΝΕΡΓΑΤΟΥ ΜΑΣ κ. Ν. ΣΤΕΦΑΝΟΠΟΥΛΟΥ

**ΜΟΝΕΜΒΑΣΙΑ** («Σινέ — Μαρτί» από της Τετάρτης). ΕΙ ναι η πολυθρόνη και πολυδραβευμένη ταινία του Γιώργου Σαρρή (Βραβεία φεστιβάλ Σοφίνο και Θεσσαλονίκης 1964) γυρισμένη κατά το μεγαλύτερο μέρος της — στο Κάστρο της Μονεμβασίας από ένα κρυπτόσταλτο, μαγκικό σκαπό άπειρο και τρία θαυμάσια τοπία — μια υπέροχη αισθηματική ιστορία και δύο αξεχάστες στην ψυχή του θεατή μορφές («Ελενα Μάνου — Άλκη Γκιαννάκας») νά ή «Μονεμβασία». Το σενάριο: Ό Νίκος Ρώ-

κιά Σιμούρα.  
**Η ΠΛΕΙΟΨΗΦΙΑ ΤΟΥ ΕΝΟΣ** («Ιντεάλ»). Μιά πετυχημένη μεταφορά στην οθόνη ενός διδίου που γνώρισε την επιτυχία και την αποθέωση στην Αμερική. Τους ήρωες της βασικά θεατρικής και εύθυμης αυτής δημιουργίας, ζωντανεύουν εδώ υπό τας οδηγίες του μεγάλου Αμερικανού σκηνοθέτου Μέρβιν Λέρου ό Άλεκ Γκίνας και ή Ρόζαλιτ Ράσελ.

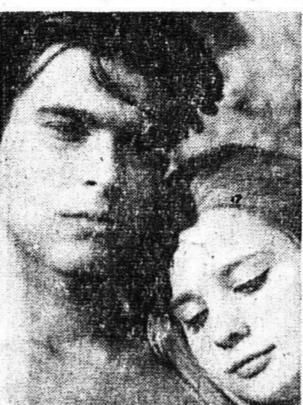

Ό Άλκη Γκιαννάκας και ή Έλενα Μάνου στην πολυδραβευμένη και τολμηρή «Μονεμβασία».

μας («Άλκη Γκιαννάκας Ένας νέος γεμάτος πίκρα και άπαισιδοξία για την ζωή του, έχει εγκαταλείψει το πλοίο του πολέμου ζογράφου που έχει και έχει μεταλάβει σ' ένα ζυγκολό και χαρτοπαικτη. Έχει χάσει ένα μεγάλο ποσόν στα χαρτιά κι άν δεν τή πληρώσει στην προθεσμία που του έδωσαν, μπορεί νά χάσει και την ιδιαιότητά του. Έτσι δεχεται την πλέον δύσκολη προσφορά: Έναντι μιας μεγάλης αμοιβής θα δεχθεί νά πάει νά σκοτώσει μια κοπέλα που ζή στο Κάστρο της Μονεμβασίας (Έλενα Μάνου). Βρίσκει την κοπέλα και πιστεύει πως είναι μια νεράιδα, που έχει έλθει από τα παλιά χρόνια. Τελικά όμως αντί νά τήν σκοτώσει, βρίσκει κοντά της την πιο όμορφη τήνηπό άληθη άγάπη και τή πραγματικό νόημα της ζωής που τόσο καιρό είχε χάσει...»

**ΤΟ ΕΓΚΛΗΜΑ ΤΟΥ ΣΤΙΡΚΟΥ** («Ρέξ»). Σπάνια τή παγκόσμιο κινηματογραφικό κοινό βλέπει στην οθόνη τίς πιο όμορφες τίς πιο διάσημες διδυμες αδελφές τραγουδίστριες — νοσείτριες που μοιάζουν σαν δύο στεγανές νερά: Τή Άλις και Έλεν Κέσλερ. Νά λοιπόν μια ευκαιρία ό θεατής ν' άπολαύσει τίς αδελφές Κέσλερ και τόν θαυμάσιο Ζάκ Ριμπερλό σέ μια ταινία που τήν συνθέτουν οι έρωτες, τή θείρα, οι άγωνίες και πρό πάντων τή μυστήρια.

**ΟΙ 7 ΣΑΜΟΥΡΑΙ** («Έλιτ»). Ένας καταξιωμένος δράσεας προσφέρει τή γνήσιο, τή ισπανικό άριστούργημα «ΟΙ 7 Σαμουράι» (και όχι «Καί οι 7 Ήσαν υπέροχοι!»). Στήν ασματικά μεγαλόπρεπη αυτή ταινία ό θεατής καλείται νά παρακολουθήσει τήν άνατομία του άφρατάστου ήρωισμοú τών ήρώων εν άρα μήνης. Και ή μάχη πολλές φορές είναι άσπρη. Κάτι σαν τή έπιταχτικό παιχνίδι τής γάτας μέ τή ποντίκι... Η γεμάτη μεγαλοπρέπεια σκηνοθεσία του διασημού Άκίρα Κουζάσαβα. Πρωταγωνιστούν: Τσίσινο Μιφούνο, Τα

**Antares**

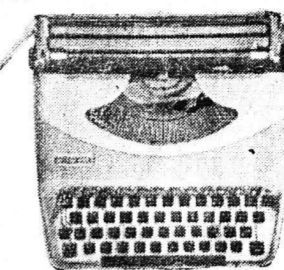

ΕΙΝΑΙ ή καλύτερη, ή κομψότερη ή στερεότερη Φορητή Γραφομηχανή Στήν οικονομικότερη τιμή

ΓΕΝ. ΑΝΤΙΠΡΟΣΩΠΟΣ — ΕΙΣΑΓΩΓΕΥΣ Δι' όλόκληρον τήν Ελλάδα ΝΙΚΟΣ Μ. ΤΣΑΤΗΡΗΣ Άγ. Νικολάου 17 Τηλ. 34-96 & 53-60 ΠΑΤΡΑΙ Άριστοτέλους 111 (3 όρ. Τηλ. 833-645 ΑΘΗΝΑΙ Πώλησης Χονδρική — Λιανική ΝΙΚ. ΣΤΕΦΑΝΟΠΟΥΛΟΣ

## ΜΟΝΕΜΒΑΣΙΑ

ΒΑΣΙΛΕΙΟΝ ΤΗΣ ΕΛΛΑΔΟΣ ΓΕΝΙΚΟΝ ΝΟΣΟΚΟΜΕΙΟΝ ΠΑΤΡΩΝ

«Ο ΑΓΙΟΣ ΑΝΔΡΕΑΣ»

### ΔΙΑΚΗΡΥΞΙΣ

Τό Διοικητικόν Συμβούλιον του Γενικού Νοσοκομείου Πατρών Διακηρύττει ότι: Τήν 21ην Δεκεμβρίου έ έ ήμερον Δευτέραν και ώραν 11 — 12 π.μ. εις τό Κατάστημα του Ίδρυματος και ένώπιον τής άρμόδιας πρής τούτο Έπιτροπής, διενεργηθήσεται μειοψηφικός διαγωνισμός, δι' έγγραφών — άναρτήσεται προσφορών διά τήν άνάδειξιν έργου λάβου προμηθείας και τοποθέτησως καυστήρων και κυκλοφορητών εις ύπαρχουσας έγκαταστάσειν κεντρικής θερμότητος τού Νοσοκομείου.

Όροι διακηρύξεως κλπ παρ τάς Διαβάνουσας τού Ίδρυματος καθ' έκάστην έργασίον ήμερών από 12 — 14 μ.μ. Πάτρας 11/12/64

Ό Πρόεδρος τού Δ. Σ)λιού ΕΥΑΓΓ. ΠΑΠΑΔΗΜΗΤΡΙΟΥ

ΕΚΚΛΗΣΙΣ ΑΣΘΕΝΟΥΣ

Μητέρα άσθενής, καρικατωδής και πολυμωσατισμένη παρακαλεί τούς φιλοφρόνους νά τήν συνδράμουν. Πάσα προσφορά εις τό φαρμακείο κ.κ. Κοραμπά και Ζουροπούλου.



ΣΤΟΙΣΙΤΕ ΤΑ ΤΖΑΜΑ ΣΙΑΣ

ΜΕ «ΛΕΥΚΕΣ ΣΚΙΕΣ» ΠΩΛΟΥΝΤΑΙ ΠΑΝΤΟΥ



## ΜΟΝΕΜΒΑΣΙΑ

**“Ό,τι ένδιαφέρει τή όπιτι “Ό,τι έξυπηρετεί τή Νοικοκυρά**

Στό Κατάστημα

## ΑΓΓ. ΚΑΝΕΛΛΟΠΟΥΛΟΥ

ΑΓΙΟΥ ΑΝΔΡΕΟΥ 153 - ΤΗΛΕΦΩΝΟΝ 35-93 - ΠΑΤΡΑΙ

**ΘΕΡΜΑΣΤΡΕΣ παντός τύπου ήλεκτρικές, Ζύλου ύγραερίων.**

**ΨΥΓΕΙΑ ήλεκτρικά και πάγου ΚΟΥΖΙΝΕΣ ήλεκτρικές, ΚΟΥΖΙΝΕΣ ύγραερίων, ΚΟΥΖΙΝΕΣ καυδοξύλων.**

**ΡΑΔΙΟΦΩΝΑ — ΡΑΠΤΟΜΗΧΑΝΕΣ**

**ΤΡΑΝΖΙΣΤΟΡ - ΣΚΟΥΠΕΣ - ΨΥΣΤΙΕΡΕΣ Κ. Α. Π. ΥΓΡΑΕΡΙΑ ΠΕΤΡΟΓΚΑΖ**

**ΑΓΓΕΛΟΣ ΚΑΝΕΛΛΟΠΟΥΛΟΣ**

Άγιου Άνδρέου 153 - Τηλεφ. 35-93 ΜΕΓΑΛΑΙ ΕΥΚΟΛΙΑΙ ΠΛΗΡΩΜΗΣ

## DATSUN PICKUP

Τό πιο στερεό μικρό φορτηγό!..  
 1/2 - 3/4 - 1 τόννου

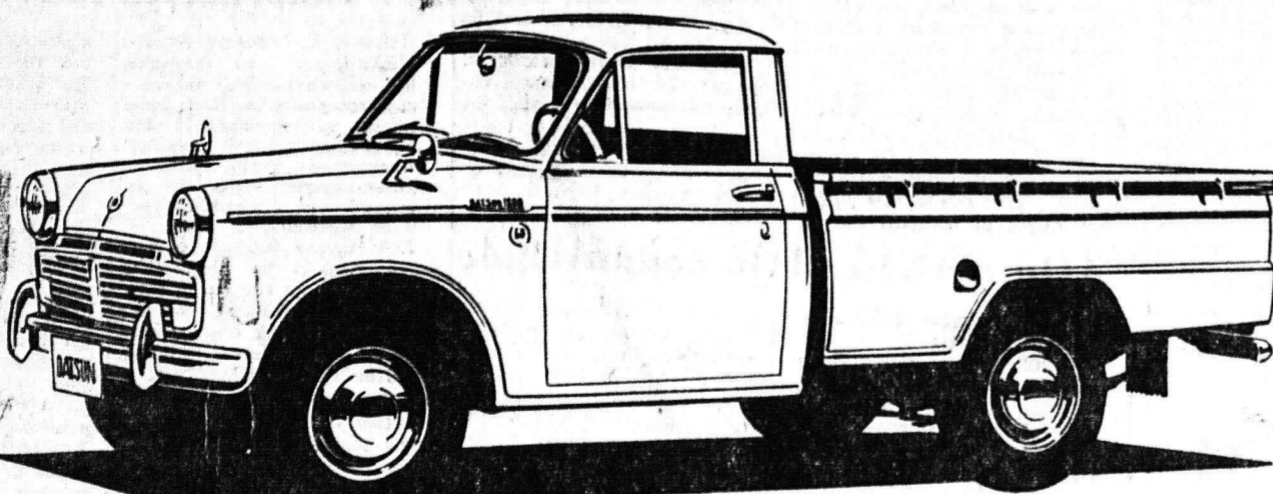

### Ρωτήστε όσους τή έχουν

Είναι τή πολυτιμότερο έργαλείο τού νοικοκύρη άγρότη, ή προοδευτικό έπαγγελματία-βιοτέχνη. Έξασφαλίζει τίς μεταφορές σας γρήγορα, οικονομικά και συγχρόνως χρησιμοποιείται για άνετες έκδρομές.

- Μηχανή 60 HP - 1200 CC • 8 φορολογίσσιμοι Ίπποι • 3 θέσεων
- Κατανάλωσις Βενζίνης 200 - 220 χλμ. • Τιμή 55.000

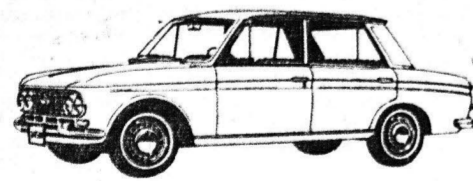

Τό **DATSUN Bluebird**. Είναι τελείως άδούρβον • Οικονομικό • 4 θυρών • 5 θέσεων • Τιμή 65.000 Εισφορά 15.000

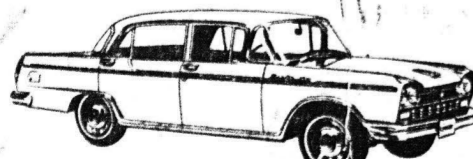

Τό **ΝΕΟ NISSAN CEDRIC** Κατάλληλο για ταξί • 13 φορολογ. Ίπποι, 95 Β. Η. Ρ • Τιμή 102.000 • Εισφορά 25.000

**NISSAN MOTOR CO., LTD. / TOKYO, JAPAN**  
 ΟΙ ΜΕΓΑΛΥΤΕΡΟΙ ΕΙΣΑΓΩΓΕΙΣ ΑΥΤΟΚΙΝΗΤΩΝ ΤΗΣ ΙΑΠΟΝΙΑΣ  
**ΑΝΤΙΠΡΟΣΩΠΟΣ. ΝΙΚ. Ι. ΘΕΟΧΑΡΑΚΗΣ**  
 ΑΘΗΝΑΙ: ΧΑΛΚΟΚΟΝΔΥΛΗ 13 - ΤΗΛ. 526.741  
 ΠΕΙΡΑΙΕΥΣΙ: ΡΕΤΣΙΝΑ 43 - ΤΗΛ. 410.407  
 ΘΕΣΣΑΛΟΝΙΚΗ: Λ. ΣΟΦΟΥ 24 - ΤΗΛ. 26.732

Πλήρης τεχνική έξυπνέτης και παρακαταθήκη άνταλλακτικών

**ΑΝΤΙΠΡΟΣΩΠΟΣ ΠΕΡΙΦΕΡΕΙΑΣ ‘ΠΑΝΕΜΜΙΟΡΙΚΗ, ΝΕΖΕΡΙΤΗ - ΚΑΝΙΣΤΡΑ ΑΓΙΟΥ ΑΝΔΡΕΟΥ 89 ΤΗΛ. 48-76 ΠΑΤΡΑΙ**

**ΝΑΙ ΕΙΝΑΙ ΕΝΑ ΠΛΥΝΤΗΡΙΟ ΕΠΑΝΑ-ΣΤΑΤΙΚΟ**

# VEDETTE

**ΠΙΣΟΣ**

**ΚΑΘΕ ΠΛΥΝΤΗΡΙΟ VEDETTE - ΠΙΣΟΣ ΣΥΝΔΕΥΕΤΑΙ ΑΠΟ ΕΝΑ ΚΟΥΠΙ ‘DIXAN.**

■ Μικρό σέ όγκο (60x46x80 εκ.) παίρνει λίγο χώρο στό σπίτι, αλλά έχει όλα τά πρόσοντα ενός μεγάλου πλυντηρίου.

■ Πλένει 4 1/2 κιλά ρούχα.

■ Συνδέεται άπ' εύθείας μέ τήν βρύση και τήν αποχέτευση. Βάζετε μέσα τά λερωμένα ρούχα σας στεγνά και χωρίς νά ξαναβάζετε τό πλυντήριο, τά πέρνετε όλοκαθάρτα και στεγνά. Σείς κάνετε άπλάς τούς χειρισμούς τών διακοπών... όλα τ' άλλα γίνονται μόνα τους.

■ Πλένει μέ τήν επαναστατική μέθοδο πλυσίματος διά τρυπητόν. Τόσο κλοπλυμένα ρούχα δέν έχετε ξαναδεί ώς τώρα. Η όρμητική παλινδρομική κίνηση τής σαπουνιάς διά μέσου τού τυμπάνου έπιτρέπει διείσδυση τού νερού ώς μέσα βαθεία στην ύφανση τού ύφασματος και έπιμύνης τέλει καθαρίσμα.

■ Δέν φθίρει άκόμα και τά πιο εύαίσθητα είδη ρουχισμού διότι σ' όλες τίς φάσεις τού πλυσίματος τίποτε δέν άγγίζει τά ρούχα... τίποτε δέν τά κτυπά... τίποτε δέν τά τρίβει.

■ Μόλις άνοιχτεί τή γυάλινο PYREX καπάκι του, σφραγίσάται άυτόματως. Έτσι γίνεται άκίνδυνο για τά παιδιά και για σας.

■ Χάρη σ' ένα έξυπνο σύστημα εύρεσιτεχνίας ή σκευή άκιντοποιείται επάνω στις ράδες της.

■ Ο κάδος του είναι έμαγιέ και τό τυμπάνο άνοξείδωτο.

■ Έχει μοτέρ ισχυρότατο, άνεκτικό και άδούρβο.

■ Τό VEDETTE - ΠΙΣΟΣ έχει σχεδιασθή από τήν Γαλλική Έταιρία SURMEC S. A. και έκαμε μια θαυμάσια καρριέρα άπου εμφανίστηκε: Στήν Γαλλία, στην Έλβετία, στην Ίσπανία, στό Ίσραήλ, στην Τυνίδια κλπ.

**VEDETTE - ΠΙΣΟΣ** Ένα Πλυντήριο θασαυρό!

ΜΕΛΕΤΗΣΤΕ ΤΟ ΕΙΝΑΙ ΤΟ ΠΛΥΝΤΗΡΙΟ ΠΟΥ ΣΑΣ ΤΑΙΡΙΑΖΕΙ. ΕΙΝΑΙ ΤΟ ΚΑΛΥΤΕΡΟ ΓΙΑ ΣΑΣ.

**ΓΡΗΓ. ΚΟΥΒΕΡΙΑΝΟΣ** ΠΛΑΤΕΙΑ ΓΕΩΡΓΙΟΥ ΚΑΙ ΜΑΙΖΩΝΟΣ ΤΗΛ. 69 - 26