ΣΗΜΕΙΩΜΑΤΑ

Η ΣΥΜΦΩΝΙΑ

Ἡ ἀναγγελθεῖσα συμφωνία διὰ τὴν συνεργασίαν τῶν Φιλελευθέρων καὶ τῆς ΕΠΕΚ εἶναι γεγονὸς εὐχάριστον. Βεβαίως, ἀνεμένετο. Ἀλλὰ εἶναι ἀξιοσημείωτον ὅτι ἐπετεύχθη μὲ τὴν συμβολὴν καὶ τοῦ κ. Σοφ. Βενιζέλου, ὅστις ἐπέδειξε ρεαλισμὸν πολιτικὸν καὶ ἐβοήθησεν εἰς τὴν ἐπιτευξιν τῆς συνεργασίας, ἐφόσον τὸ μεῖζον καὶ βέλτιστον, ἡ ἑνοποίησις, ἐπὶ τοῦ παρόντος εἶναι ἀνέφικτον. Ἤδη ἐλπίζεται ὅτι ἡ συμφωνία τῶν δύο κομμάτων θὰ ἐπεκταθῇ καὶ εἰς τὴν λοιπὴν παράταξιν τοῦ δημοκρατικοῦ Κέντρου, ἡ ὁποία, ἡνωμένη καὶ ὁμονοοῦσα, θὰ βαδίσῃ διὰ τὴν μάχην κατὰ τοῦ ἀντιλαϊκοῦ Συναγερμοῦ σήμερον καὶ διὰ τὴν διαδοχήν του αὔριον.

ΔΙΑΨΕΥΣΙΣ ΠΡΟΣΔΟΚΙΩΝ

Ἔγραφε Παπαγικὴ ἐφημερὶς τὴν πρωΐαν τῆς Κυριακῆς:

«Εἶναι πλέον φανερὸν ὅτι πολὺ συντόμως θὰ ξεσπάσῃ ἡ πλήρης ρῆξις μετεξὺ ἀρχηγοῦ καὶ συναρχηγοῦ, ποὺ θὰ ἐπιφέρῃ τὴν ὁριστικὴν διάσπασιν τῶν Φιλελευθέρων εἰς δύο ἀντιμαχόμενα στρατόπεδα». Τὴν ἰδίαν ὥραν ἀνηγγέλετο ἡ συμφωνία Βενιζέλου—Παπανδρέου—Παπαπολίτη διὰ τὴν συνεργασίαν, ἤτις εἶχε καὶ τὴν ἔννοιαν τῆς ἀπολύτου ἑνότητος μέσα εἰς τὸ ἐπίπεδον τῶν Φιλελευθέρων. Πόσαι προσδοκίαι διεψεύσθησαν μὲ τὴν συμφωνίαν αὐτήν. Τὸ Παπαγικὸν σχόλιον ἀποτελεῖ τὴν καλυτέραν ἀπόδειξιν τοῦ ὅτι ἡ συμφωνία ἀνταποκρίνεται εἰς τὰ συμφέροντα τοῦ λαοῦ, ἀφοῦ διαψεύδει τὰς προσδοκίας τῶν Παπαγικῶν.

ΑΓΡΟΤΙΚΑ ΜΕΤΡΑ

Ἡ Κυβέρνησις μελετᾷ μεταρρυθμίσεις εἰς τὴν Ἀγροτικὴν Τράπεζαν καὶ τοὺς γεωργικοὺς συνεταιρισμούς, μεταλαλοῦσα Ἀμερικανὸν ἐμπειρογνώμονα. Εἴμεθα ὑποχρεωμένοι νὰ δυσπιστῶμεν πρὸς τοὺς περιφήμους αὐτοὺς ἐμπειρογνώμονας, οἱ ὁποῖοι νομίζουν ὅτι εἶναι δυνατὸν νὰ μεταφερθοῦν αἱ ἀμερικανικαὶ συνήθειαι εἰς ἄλλας χώρας ἀν χαλκομανίες (ἀν τὸν ἀνεκδιήγητον ἐκεῖνον Κάλβερτ, ὁ ὁποῖος εἶχεν εἰσηγηθῆ τὸ... ἐξήλωμα τῶν σιδηροδρόμων Πελοποννήσου). Καὶ μᾶς ἀναγκάζει νὰ δυσπιστῶμεν ἡ πρώτη πληροφορία, ποὺ ἔφθασεν εἰς τὴν Τοῦπον, κατὰ τὴν ὁποίαν ὁ Ἀμερικανὸς ἐμπειρογνώμων θὰ μελετήσῃ, πῶς θὰ περιορισθοῦν οἱ συνεταιρισμοί, μὲ τὸ ἐπιχείρημα ὅτι εἰς τὰς Ἡνωμένας Πολιτείας εἶναι ὅλοι—ὅλοι 500, μὴ λαμβανομένου ὑπ' ὄψιν ὅτι ἕνας ἀμερικανικὸς συνεταιρισμὸς ἰσοδυναμεῖ μὲ ἑκατὸν ἑλληνικούς. Ἡ πληροφορία αὐτή, ἐν συνδυασμῷ μὲ τὸ γνωσθὲν σχέδιον τῆς κυβερνήσεως νὰ περιορίσῃ τὴν πιστοδότησιν τῶν συνεταιρισμῶν παρὰ τῆς Ἀγροτικῆς Τραπέζης, ἐν συνδυασμῷ μὲ τὴν ἐπιδίωξιν των μὲ τὴν μισοδοσίαν μέρους τῶν ὑπαλλήλων τῆς Τραπέζης, οἱ ὁποῖοι θὰ ἀντικατασταθοῦν ἐπόπται, καθιστᾶ βασίμους τοὺς φόβους ὅτι μελετᾶται ἐπίθεσις ἐναντίον τῶν γεωργικῶν συνεταιρισμῶν καὶ ὄχι ἐνίσχυσις αὐτῶν. Εὐχόμεθα νὰ διαψευσθῶμεν. Πάντως, οἱ ἡγέται τῶν συνεταιρισμῶν καὶ ὅλοι οἱ ἀγροτικοὶ παράγοντες ἀς ἀγρυπνοῦν: "Ας φοβοῦνται τοὺς «δῶρα φέροντας» ἐμπειρογνώμονας.

ΤΟ ΕΘΝΙΚΟΝ ΔΑΝΕΙΟΝ

Ἀπεκαλύφθη ὅτι συνεχίζετο μέχρι τοῦ Ἰκανοῦ κείου ἡ διάθεσις ὁμολογιῶν τοῦ ἐσωτερικοῦ δανείου εἰς μισθωτούς, μὲ ἐξόφλησιν τμηματικήν. Δὲν εἶχε, λοιπόν, ἀνακοινωθῆ ἡ ἀλήθεια ὅταν ἀνεκοινώθη ὅτι τὸ δάνειον ἐκαλύφθη πρὸ τῆς λήξεως τῶν ἐγγραφῶν. Καί, τὸ πλέον δυσάρεστον, δὲν συνεκινήθη εἰς ἱκανοποιητικὸν βαθμὸν ἡ ἐθνικὴ ἀποταμίευσις, ἡ ὁποία ἐξακολουθεῖ νὰ λατρεύῃ τὸν χρυσόν. Πῶς ὅμως νὰ σταματήσῃ αὐτὴ ἡ λατρεία, ὅταν ἡ κυβέρνησις, θεωροῦσα τὴν λίραν ὡς ἀδιάφορον «ἐμπόρευμα», τὴν ἀφήνῃ νὰ ὀψώνεται καὶ νὰ ὑπονομεύῃ τὴν ἐμπιστοσύνην εἰς τὴν Δραχμήν;

ΟΔΙΚΑ ΕΡΓΑ

Εἰς τὸ νέον πρόγραμμα ὁδικῶν ἔργων τοῦ ὑπουργοῦ κ. Καραμανλῆ περιλαμβάνονται πιστώσεις 1.600.000 δραχμῶν διὰ τὰς ὁδοὺς Πατρῶν—Καλαβρύτων,—Ἀγίας Λαύρας, Αἰγίου — Φτέρης—Καλαβρύτων καὶ Πατρῶν—Κλάους. Βεβαίως, εἶναι ἀπὸ μιᾶς ἀπόψεως εὐχάριστον ὅτι ἔχει καὶ ἡ περιφέρειά μας τὸ μερίδιόν της ἐκ τοῦ κονδυλίου τῶν 100 ἑκατομμυρίων, τὸ ὁποῖον ἔχει ἐγκριθῆ δι' ὁδικὰ ἔργα τοῦ 1955. Ἀλλά, ἀπὸ ἄλλης ἀπόψεως εἶναι δυσάρεστον ὅτι οὐδὲν κονδύλιον προβλέπεται διὰ τὴν ἐθνικὴν ὁδὸν ὑπ' ἀριθ. 111 Πατρῶν — Τριπόλεως, ἐκ τῆς ὁποίας ἡ πόλις μας προσδοκᾶ, ἀπὸ πολλῶν ἐτῶν, δυστυχῶς, τὴν σύνδεσίν της μὲ τὴν καρδίαν τῆς Πελοποννήσου καὶ τὴν ἐκεῖθεν ἀναζωογόνησίν της....

ΕΘΝΙΚΗ ΑΝΤΙΣΤΑΣΙΣ

Συναγερμικὸς βουλευτὴς ζητεῖ νὰ ἐξισωθοῦν πρὸς τοῦ, πολεμιστὰς τοῦ τακτικοῦ στρατοῦ οἱ ἀγωνισταὶ τῆς ἐθνικῆς ἀντιστάσεως. Ὕστερα ὅμως ἀπὸ τὴν συζήτησιν ἐν τῇ Βουλῇ καθ' ἣν ἀπεδείχθη ὅτι δὲν ἐπέστη ἀκόμη ὁ χρόνος ἵνα ἀποσαφηνισθῇ ποῖος εἶναι ὁ ἀγωνιστὴς τῆς ἐθνικῆς ἀντιστάσεως καὶ ποῖος ὁ ἐν ὁ ὁμαιτοῦ ἐθνικισμοῦ συνεργάτης τοῦ κατακτητοῦ, μᾶλλον εἶναι ἐνδεδειγμένη ἡ ἀδιαφορία τῆς κυβερνήσεως ἐπὶ τοῦ ὑποβληθέντος αἰτήματος ἐκ μέρους μιᾶς—καὶ δὴ τῆς μικροτέρας—ὀργανώσεως ἀντιστάσεως.... εἰς τὰς ἄλλας ὀργανώσεις καί... μὴ ἀντιστάσεως εἰς τὰς χρυσᾶ; λίρας....

ΚΗΔΕΙΑΙ

Ὁ Ἰσπανὸς Χοζὲ Ἀλβαρὲθ ἀπὸ τοῦ 1913 μέχρι σήμερον παρηκολούθησεν 15.221 κηδείας—σχεδὸν μίαν κάθε ἡμέραν—καὶ ἐκέρδισεν ἕνα ἀπὸ τὰ πλέον περίεργα ρεκόρ. Ἕνας φιλόσοφος εἶχεν εἴπει ὅτι καλὸν εἶναι ὁ ἄνθρωπος νὰ παρακολουθῇ μίαν κηδείαν τὴν ἑβδομάδα διὰ νὰ ἔχῃ πάντοτε ζωηρὰν τὴν συναίσθησιν τῆς ματαιότητος τῶν ἐγκοσμίων. Ποῦ νὰ ἐφαντάζετο ὅμως ὅτι ἡ φιλοσοφικὴ ἄσκησις θὰ ἐγίνετο, εἰς τὴν ἐποχήν μας, ὑπόθεσις ἑνός.... ἀθλητικοῦ ρεκόρ....

Τὸ γεῦμα εἰς Πύργον διὸ τὸν κ. Γ. Παπανδρέου

Κατὰ τὸ παρατεθὲν εἰς Πύργον γεῦμα, πρὸς τιμήν τοῦ ἀρχηγοῦ τῶν Φιλελευθέρων κ. Γ. Παπανδρέου, μεταξὺ ἄλλων, τὸν προσεφώνησεν ὁ κ. Ἰω. Πυλαρινός, ἐκ μέρους τῶν Φιλελευθέρων τοῦ Κατακώλου, εὐχηθεὶς νὰ τὸν ἴδῃ συντόμως πρωθυπουργὸν τῆς χώρας.

LUCUL
ΕΛΒΕΤΙΚΑ ΘΡΕΠΤΙΚΑ
ΠΡΟΪΟΝΤΑ
ΖΩΜΟΣ
ΠΟΥΛΕΡΙΚΩΝ
ΖΩΜΟΣ
ΚΡΕΑΤΟΣ

ΤΗΣ ΕΠΟΧΗΣ

Ψυχιατρεῖο

Ἔτσι πᾶχουν μπερδευτῆ οἱ τρελλοὶ μὲ τοὺς γνωστικοὺς στὸ Δημόσιο Ψυχιατρεῖο Ἀθηνῶν ἀμφιβάλλω ἂν θὰ μπορέσῃ νὰ βρῇ τὴν ἄκρη ἡ Δικαιοσύνη. Περὶ τοὺς 10 ἰατροὶ καὶ νοσοκόμοι, ὅπως πληροφορούμεθα ἀπ' τὶς ἐφημερίδες, ἐμηνύθησαν γιατὶ ἐξυλοκόπουν κι' ἐβασάνιζαν τοὺς τρελλούς, ἐνῶ ἐκ παραλλήλου ἐξεμεταλλεύοντο τοὺς συγγενεῖς τῶν τρελλῶν.

Καὶ καθόσον μὲν ἀφορᾶ τὴν ἐκμετάλλευσι δὲν ἔχομε νὰ ποῦμε καὶ πολλὰ πράγματα γιατὶ εἶναι γνωστὸ πῶς οἱ μισοὶ Ἕλληνες ἐκμεταλλεύονται τοὺς ἄλλους μισούς. Ἢ θὰ ἐκμεταλλεύεσαι ἢ θ' ἀφίνῃς τοὺς ἄλλους νὰ σ' ἐκμεταλλεύωνται. Ἀλλοιῶς δὲν μπορεῖς νὰ ζήσῃς κι' οὔτε ν' ἀναδειχθῆς μιὰ μέρα καὶ νὰ μπῆς καὶ στὸ Ὑπουργεῖο Μεταφορῶν γι' ἀνώτερες ἐπιδιώξεις.

Ἐκεῖ ὅμως ποὺ θὰ ταῦρῃ σκοῦρα ὁ ἀνακριτὴς εἶναι ὁ ξυλοδαρμὸς τῶν τρελλῶν ἀπ' τοὺς γιατρούς. Τί εἴδους ἀνάκρισι θὰ κάμῃ; Πῶς θὰ μπορέσῃ ν' ἀνακαλύψῃ τὴν ἀλήθεια; Ἐξετάζοντας τοὺς γιατρούς; Αὐτοὶ ὅμως θὰ ποῦν τὰ δικά τους καὶ θὰ τὰ ποῦν κατὰ πῶς τοὺς συμφέρει. Νὰ ἀνακρίνῃ τοὺς τρελλούς; Θεὸς φυλάξοι! Θὰ κινδυνεύσῃ νὰ κλεισθῇ κι' ὁ ἴδιος στὸ ψυχιατρεῖο.

Ὁμολογουμένως σὲ πολὺ δυσχερῆ θέσι θὰ βρεθῇ ἡ δικαιοσύνη. Πρέπει ὅμως καὶ κάτι νὰ γίνῃ. Γιατὶ εἶναι ἀπαράδεκτος ἡ κακομεταχείρισις τῶν ψυχοπαθῶν ποὺ στὸ κάτω—κάτω εἶναι κι' αὐτοὶ ἀσθενεῖς συνάνθρωποί μας καὶ δικαιοῦνται νάχουν ἄνεμή τι ἄλλο τούλάχιστον τὴ συμπόνια μας. Κι' ἂν ἔχουν πάθει τὰ νεῦρα τὰ δικά τους, ὅμως οἱ γιατροὶ κι' οἱ νοσοκόμοι πρέπει νὰ κρατᾶν τὰ δικά τους τὰ νεῦρα στὴ θέσι τους. Τίποτε δὲ μπορεῖ νὰ τοὺς δικαιολογήσῃ στὴν κακομεταχείρισι τῶν ψυχοπαθῶν. Ἐκτὸς ἂν μὲ τὴ συνεχῆ ἐπικοινωνία τους μὲ τοὺς τρελλοὺς ἔχουν ἐπάρει κι' οἱ ἴδιοι καμμία λόξα. Καὶ γιατὶ ὄχι; Ἄνθρωποι εἶναι κι' αὐτοί. Δὲν εἶναι καμωμένοι ἀπὸ σίδηρο. Καὶ μονάχα ἔτσι θὰ μπορέσουν νὰ ἐξηγηθοῦν οἱ διαπληκτισμοὶ τοὺς μὲ τοὺς τροφίμους τοῦ ψυχιατρείου.

ΑΙΜΟΣ ΕΠΑΧΤΙΤΗΣ

ΕΛΕΥΘΕΡΟΝ ΒΗΜΑ

Η ΦΟΡΟΛΟΓΙΑ ΔΙΑ ΤΗΝ ΕΜΦΥΤΕΥΣΙΝ ΣΤΑΦΙΔΑΜΠΕΛΩΝ

ΠΡΕΠΕΙ ΝΑ ΚΑΤΑΡΓΗΘΗ

Ἡ ἐπιβληθεῖσα ὑπὸ τῆς Κυβερνήσεως φορολογία ἐκ 5000 δρχ. κατὰ στρέμμα εἰς ἐκείνους ποὺ θὰ φυτεύσουν νέες σταφίδες εἶναι μεγάλη. Ἡ Κυβέρνησις πρέπει νὰ ἀναθεωρήσῃ τὴν ἀπόφασίν τη καὶ νὰ ἐπιτρέψῃ ἐλεύθερα τὴν φύτευσιν, χωρὶς νὰ πληρώσῃ φόρον ὁ παραγωγός.

Διότι πληρώνοντας 5000 δρχ. γιὰ φόρο, καὶ ἄλλες 500 γιὰ νὰ τὴν φυτεύσῃ καὶ νὰ τὴν καλλιεργήσῃ φθάνει εἰς τὰς 5 500 δρ. καὶ θὰ πάρῃ εἰσόδημα μετὰ ὀκτὼ χρόνια. Ἡ σταφίδα εἶναι ἐκείνη ποὺ θὰ φέρῃ τὸν πλοῦτο στὴν πατρίδα μας γιὰ νὰ γεμίσουν τὰ ταμεῖα τοῦ κράτους. Πῶς λοιπὸν θὰ γεμίσουν τὰ ταμεῖα, ἂν δὲν καταργηθῇ ἡ μεγάλη αὐτὴ φορολογία; Πῶς ὁ παραγωγὸς θὰ μπορέσῃ νὰ ζήσῃ τὴν οἰκογένειάν του ἂν δὲν φυτεύσῃ σταφίδα; Μὲ τὸ λίγο στάρι καὶ λάδι ποὺ κάνει;

Πολλοὶ παραγωγοὶ λόγῳ τοῦ ὅτι δὲν ἀντεπεξήρχοντο εἰς τὰ ἔξοδα καλλιεργείας ἐξερρίζωσαν πολλὰ στρέμματα διότι ὁ τόπος ἦτο ἄγονος καὶ τώρα θέλουν νὰ φυτεύσουν σὲ ἄλλους τόπους γόνιμους γιὰ νὰ ἔχουν καλυτέραν ἀπόδοσιν. Οἱ βουλευταὶ λοιπὸν ὅλων τῶν σταφιδικῶν περιφερειῶν πρέπει νὰ φωνάξουν ἀπὸ τὸ ὅβμα τῆς βουλῆς νὰ καταργηθῇ αὐτὴ ἡ μεγάλη φορολογία καὶ νὰ ἐπιτραπῇ ἐλευθέρα ἡ φύτευσις νέων σταφιδοφυτειῶν.

Σταφιδοπαραγωγὸς
Ριόλος

Η ΕΞΟΧΙΚΗ ΚΑΤΟΙΚΙΑ ΤΟΥ κ. ΗΝΤΕΝ

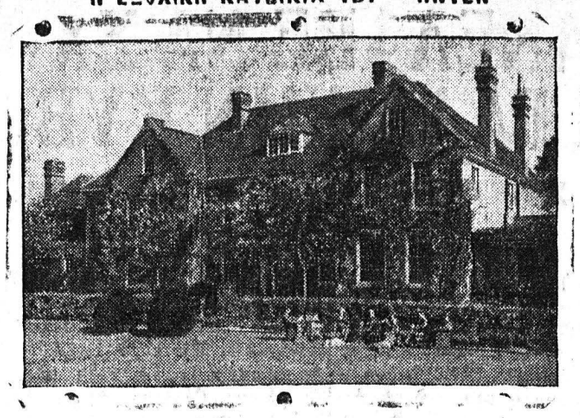

Εἰς τὴν φωτογραφίαν τὸ ἐξοχικὸ σπίτι Ντόρνυγουντ εἰς Μπακιγχαμσάϊρ τὸ ὁποῖον ἐκληροδότησεν εἰς τὸ κράτος ὁ ἀποθανὼν Λόρδος Κόρτολντ — Τόμσον διὰ νὰ χρησιμοποιῆται ὡς ἐξοχικὴ κατοικία τοῦ ἑκάστοτε Πρωθυπουργοῦ ἢ ἑνὸς ἀπὸ τοὺς ὑπουργοὺς τῆς Βρετανικῆς Κυβερνήσεως. Ὁ πρῶτος ὁ ὁποῖος τὸ ἐχρησιμοποίησεν εἶναι ὁ κ. Ἤντεν ποὺ σκοπεύει νὰ τὸ κάμῃ ἐπίσημον ἐξοχικήν του κατοικίαν κατόπιν προτάσεως τοῦ κ. Τσῶρτσιλ

ΓΡΑΜΜΑΤΑ ΑΠΟ ΤΟ ΛΟΝΔΙΝΟΝ

Τὸ Μπὶ-Μπὶ-Σὶ υἱοθετεῖ νέον σύστημα διδασκαλίας τῆς ἀγγλικῆς γλώσσης

ΔΙΣΚΟΙ ΔΙΑ ΤΟ ΕΞΩΤΕΡΙΚΟΝ

ΛΟΝΔΙΝΟΝ. Συγχρόνως μὲ τὴν ἀναγγελίαν ὅτι τὸ Μπὶ—Μπὶ—Σὶ ἀπεφάσισε νὰ διορίσῃ ἀντιπροσώπους εἰς τὸ ἐξωτερικὸν οἱ ὁποῖοι θὰ ἔχουν ἀποθέματα δίσκων τῶν μαθημάτων «Ἀγγλικὰ ἀπὸ Ραδιοφώνου» πρὸς πώλησιν εἰς τὸ κοινὸν καὶ εἰς τοὺς διδασκάλους τῆς Ἀγγλικῆς, ἀνεκοινώθη ὅτι σχεδιάζει τὴν ὀργάνωσιν σειρᾶς θερινῶν μαθημάτων διαρκείας 15 ἡμερῶν εἰς τὸ Κολλέγιον Οὐέστφηλντ τοῦ Λονδίνου περὶ τὰ τέλη Αὐγούστου.

Ἤδη ἔχουν πωληθῆ πολλοὶ δίσκοι τῶν μαθημάτων «Ἀγγλικὰ ἀπὸ Ραδιοφώνου» εἰς ὅλα τὰ μέρη τοῦ κόσμου, πολλὰ ὅμως σχολεῖα καὶ διδάσκαλοι δὲν κατώρθωσαν νὰ ἀγοράσουν διότι δὲν μποροῦν νὰ προμηθευθοῦν τὰς ἀπαιτουμένας λίρας. Διὰ νὰ ὑπερνικηθῇ αὐτὴ ἡ νομισματικὴ δυσκολία τὸ Μπὶ—Μπὶ—Σὶ ἀπεφάσισε νὰ διορίσῃ ἀντιπροσώπους.

Ἡ ἀξία τῶν ἠχογραφήσεων αὐτῶν τόσον διὰ τοὺς σπουδαστὰς ὅσον καὶ διὰ τοὺς διδασκάλους ἔχει ἀναγνωρισθῆ ἀπὸ ὅλους.

Εἰς τοὺς δίσκους ὁμιλοῦν διάφοροι ὁμιληταί, ἄνδρες καὶ γυναῖκες, ὥστε οἱ μαθηταὶ νὰ συνηθίζουν εἰς διαφόρους φωνάς καὶ ὄχι εἰς μίαν. Οὕτω οἱ σπουδασταὶ δὲν περιορίζονται μόνον εἰς τὰ βιβλία ἀλλὰ ἀκούουν ζωντανὴν τὴν ἀγγλικὴν γλῶσσαν ἔξω ἀπὸ τοὺς τέσσαρας τοίχους τῆς τάξεως.

Ἕνα ἄλλο πολύτιμο βοήθημα τῶν σπουδαστῶν τῆς ἀγγλικῆς γλώσσης εἰς τὸ ἐξωτερικὸν εἶναι ἡ νέα σειρὰ ἐκπομπῶν εἰς ρυθμὸν ὑπαγορεύσεως μὲ ἐκλογὰς κειμένων ἐμπορικῶν θεμάτων. Τώρα ἀκολουθεῖ ἡ νέα σειρὰ κειμένων δι' ὅσους ἀκροατὰς χρειάζονται τὰ ἀγγλικὰ δι' ἐπιστημονικὰς ἢ τεχνικὰς σπουδάς.

Εἰς τὸ τέλος ἑκάστης ἐκπομπῆς δίδεται ἕνα σύντομον ἐπεξηγηματικὸν σχόλιον καὶ τὸ κείμενον δημοσιεύεται πρὸς διόρθωσιν εἰς τὰ Δελτία Εὐρωπαϊκῶν Προγραμμάτων τῆς ἑπομένης ἑβδομάδος.

Ὅσον ἀφορᾶ τὰ θερινὰ μαθήματα ποὺ πρόκειται νὰ γίνουν τὸν Αὔγουστον, τὸ πρόγραμμα θὰ περιλαμβάνῃ μαθήματα ὁμιλουμένης Ἀγγλικῆς γλώσσης, διαλέξεις περὶ τῆς ζωῆς εἰς τὴν Ἀγγλίαν καὶ περὶ τῶν Ἀγγλικῶν θεσμῶν καὶ ἐπισκέψεις εἰς τὰ στούντιο τηλεοράσεως καὶ τὰ ραδιοφωνικὰ στούντιο τοῦ Μπὶ—Μπὶ—Σὶ καὶ ἐπισκέψεις εἰς ἐνδιαφερούσας τοποθεσίας ἐντὸς καὶ ἐκτὸς τοῦ Λονδίνου.

Ἡ σχολὴ αὐτὴ θὰ εἶναι διὰ τοὺς ἀρχηγοὺς τῶν ὁμάδων ἀκροατῶν ποὺ ἀναλαμβάνουν νὰ παρακολουθήσουν τὰ μαθήματα τοῦ Μπὶ—Μπὶ—Σὶ «Ἀγγλικὰ ἀπὸ Ραδιοφώνου».

Αἱ ὑπάρχουσαι θέσεις θὰ προσφερθοῦν εἰς τοὺς ἀρχηγοὺς ἐκείνων τῶν ὁμάδων ποὺ ἔχουν συνεργασθῆ καλύτερα κατὰ τὴν διάρκειαν τοῦ ἔτους.

Μιὰ τελευταία στατιστικὴ ποὺ ἔγινε εἰς τὴν Εὐρώπην σχετικὰ μὲ τὰς ὁμάδας ἀκροατῶν, δείχνει ὅτι ἡ Ἰσπανία εὑρίσκεται ἀκόμη ἐπικεφαλῆς τοῦ καταλόγου μὲ 67 ὁμάδας ἀκολουθεῖ ἡ Ἰταλία μὲ 41 καὶ ἡ Γιουγκοσλαβία μὲ 34.

Τὰ μέλη μιᾶς ὁμάδος δὲν εἶναι ἀνάγκη νὰ ἀκούουν τὰ μαθήματα ὅλοι μαζί, καὶ εἰς τὸ εἰδικὸν Δελτίον τοῦ Μπὶ—Μπὶ—Σὶ παρέχονται λεπτομερεῖς ὁδηγίαι εἰς τὴν ἀγγλικήν, γαλλικήν, γερμανικήν, ἰταλικήν, ἱσπανικὴν καὶ σερβοκροατικὴν περὶ τοῦ τρόπου συστάσεως μιᾶς ὁμάδος.

Ἀρχαιρεσίαι

—Συλλόγου Εἰσαγωγεξαγωγέων Ἐργατῶν Τελωνείου Πατρῶν «Ἕνωσις — Πατρεύς—Ἀγάπη»

Γενομένων ἀρχαιρεσιῶν προχθὲς Κυριακὴν ἐξελέγησαν ὡς διοίκησις οἱ κάτωθι.

Πρόεδρος Νικήτας Ἀθανασάτος, ἀντιπρόεδρος Γρηγόριος Ρουγκάλας, γεν. γραμματεὺς Νικόλαος Φωτοῦχος, ταμίας Κλεάνθης Γκίνης, Σύμβουλοι Δημήτριος Γιαννακόπουλος, Θεόδωρος Ζάγκλας, Παναγιώτης Μαχαίρας, σύμβουλος ἀναπληρωματικὸς Κων)νος Βγενής, ἀντιπρόσωπος ΓΣΕΕ, ΟΦΚ καὶ ΕΚΠ Νικήτας Ἀθανασάτος,

(Ἡ Ἐφορευτικὴ Ἐπιτροπή)

ΤΟ ΚΑΡΝΑΒΑΛΙ ΕΙΣ ΓΕΡΜΑΝΙΑΝ ΚΑΙ ΕΙΣ ΑΥΣΤΡΙΑΝ

ΠΑΡΙΣΙ. (Ἰδ. ὑπ). Ἡ προσαρακοστιανή, ὅπως καλεῖται εἰς τὴν Εὐρώπην, περίοδος τῶν Ἀπόκρεω, οἱ μάχες μὲ τὰ κομφετί, οἱ φαντασμαγορικοὶ χοροί, οἱ παρελάσεις τοῦ καρναβάλου καὶ οἱ ἄλλες εὔθυμες καὶ γιομάτες ξεγνοισιὰ ἐκδηλώσεις, ἔχουν ἤδη ἀρχίσει εἰς τὴν Βιέννην καὶ εἰς πολλὲς ἄλλες πόλεις τῆς Αὐστρίας καὶ Γερμανίας.

Οἱ γερμανικὲς ἑορτὲς τῶν ἀπόκρεω στὶς δύο μεγαλύτερες πόλεις τῆς Γερμανίας, στὴν Κολωνία καὶ στὸ Μόναχο ἀρχίζουν ἀπὸ τὴν πρώτην τοῦ ἔτους καὶ διαρκοῦν μέχρι τέλος Φεβρουαρίου. Πολλὲς ἄλλες ἀπαραίτητες γιορτὲς λαμβάνουν χώραν περιοδικῶς κατὰ τὸ παραπάνω διάστημα καὶ στὸ Ντύσελντορφ, στὴ Βόννη, στὸ Ἄαχεν καὶ σὲ ἄλλες πόλεις τῆς Γερμανίας. Εἰς τὴν Αὐστρίαν καὶ εἰδικώτερα στὸ Σάλτσμπουργκ, οἱ ἀπόκρηες ἄρχισαν ἀπὸ τὴν τελευταία ἑβδομάδα τοῦ Ἰανουαρίου, ἐνῶ εἰς τὴν Βιέννην οἱ περίφημοι ἀποκρηάτικοι χοροὶ ἔχουν ἀρχίσει πρὸ πολλοῦ καὶ θὰ συνεχισθοῦν καθ' ὅλον τὸν Φεβρουάριον.

Ἡ περίοδος τῶν ἑορτῶν τοῦ καρναβάλου εἰς τὸ Βέλγιον θὰ ἀρχίσῃ τὰ μέσα Φεβρουαρίου καὶ θὰ συνεχισθῆ μέχρι τὸ τέλος τοῦ μηνός. Ἰδιαίτερον τουριστικὸν ἐνδιαφέρον παρουσιάζουν οἱ ἑορτὲς τοῦ Μπίντς εἰς τὸ Βέλγιον, ὅπου στὶς 22 Φεβρουαρίου, τὴν τελευταία ἡμέρα τῶν καρναβαλικῶν ἑορτῶν εἰς τὸ Μπίντς, νεαροὶ Βέλγοι ντυμένοι μὲ πολύχρωμες ἀμφιέσεις ἐκσφενδονίζουν μεταξύ τους ἄλλα καὶ εἰς τοὺς διαβάτες πορτοκάλια.

Ἀλλὰ πιθανῶς οἱ πλέον μεγαλύτερες σὲ ποικιλία γραφικῶν τοπικῶν ἐκδηλώσεων, θὰ εἶναι οἱ γιορτὲς στὴν Ἑλβετία. Οἱ γιορτὲς αὐτὲς φθάνουν εἰς τὸ ἀποκορύφωμά τους εἰς τὴν πόλιν Βασιλείαν, ἀπὸ τῆς 28ης Φεβρουαρίου μέχρι τῆς 2 Μαρτίου. Οἱ γιορτὲς αὐτὲς ἀρχίζουν τὴν αὐγὴ τῆς 28 Φεβρουαρίου μὲ μιὰ παρέλασι τῶν περιφήμων τυμπανιτῶν καὶ σαλπιγκτῶν τῆς Βασιλείας οἱ ὁποῖοι παίζουν τὸ ἐμβατήριο τοῦ Καρναβάλου καὶ γυρίζουν θορυβώδῶς ὅλους τοὺς δρόμους, κρατοῦντες συνάμα καὶ κάτι περίεργα φανάρια. Τὰ ἀπογεύματα διάφοροι ὁμιλοι Ἑλβετῶν περιφέρονται μετημφισμένοι καὶ κρατοῦντες χιουμοριστικὰ ἀνδρείκελα.

ΑΠΕΘΑΝΕΝ Ο ΑΝΑΚΑΛΥΨΑΣ ΤΗΝ ΒΙΤΑΜΙΝΗΝ Δ

ΛΟΝΔΙΝΟΝ. (Ἰδ. Ὑπ.) Ὁ Σὲρ Ἔντουαρντ Μέλλαν-μπυ, ἐτῶν 70, ὁ ὁποῖος ἀνεκάλυψε τὴν βιταμίνην Ντέ, ἀπέθανε πρὸ ἡμερῶν, καθ' ἣν ὥραν εἰργάζετο εἰς τὸ ἐργαστήριόν του.

Ὁ Σὲρ Ἔντουαρντ κατόπιν πειραμάτων ἐπὶ σκύλλων, ἀπέδειξεν ὅτι αἱ ραχίτιδες ἦσαν κατὰ πρῶτον μία ἀσθένεια διαιτητικῆς προελεύσεως καὶ ἐπροκαλοῦντο ἀπὸ τὴν ἐλλειψιν εἰς τὰς τροφὰς μιᾶς ἢ διαλύτου οὐσίας, ἡ ὁποία ἀργότερον ἔγινε γνωστὴ ὡς βιταμίνη Ντέ.

Πρόσκλησις

—Ναυπακτιακοῦ Συνδέσμου Πατρῶν ὁ «Ἅγιος Χαράλαμπος»

Τελοῦντες μεθαύριον Πέμπτην καὶ ὥραν 9 π. μ. τὴν ἐτησίαν ἑορτὴν τοῦ Συνδέσμου μας εἰς τὸν παρὰ τὴν θέσιν «Ἄνθεια» Ζαρουχλεΐκων ἱδιόκτητον Ναὸν μας «Ὁ Ἅγιος Χοράλαμπος»

π ρ ο σ κ α λ οῦ μ ε ν

α) Ἅπαντας τοὺς ἐν Πάτραις καὶ τοῖς Προαστείοις διαμένοντας Ναυπακτίους μέλη καὶ μὴ τοῦ Συνδέσμου μας.

β) Τὰ Διοικητικὰ Συμβούλια καὶ τὰ μέλη τῶν συμπατριωτικῶν Συνδέσμων Αἰτωλοακαρνάνων καὶ Δωριέων. Καὶ

γ) Τοὺς κατοίκους Ζαρουχλείκων καὶ τῶν πέριξ τοῦ Ναοῦ μας συνοικισμῶν, ὡς καὶ πάντα φιλέορτον, ὅπως παραστῶσιν εἰς τὴν ἑορτήν μας μετὰ τῶν οἰκείων καὶ συγγενῶν αὐτῶν.

Συγκοινωνία διὰ λεωφορείων τῶν γραμμῶν Ζαρουχλείκων καὶ Ἰτεῶν.

Ὁ πρόεδρος
Τηλέμαχος Παπασπύρου

Ὁ γραμματεὺς
Γεώργ. Θ. Τοῦλος

ΤΑ ΖΗΤΗΜΑΤΑ ΤΗΣ ΕΠΑΡΧΙΑΣ

Θὰ ἐπανεξετασθῇ τὸ ζήτημα τῆς φορολογίας τῶν ἑστιατορίων ὑπὲρ τῶν Δήμων. Διαφωνίαι μεταξὺ ὑπουργείων διὰ τὴν προστασίαν τῆς ἐπαρχιακῆς βιομηχανίας. Δὲν ἐκτελοῦνται κανονικῶς τὰ ἀκτοπλοϊκὰ δρομολόγια. Ἡ εἰσαγωγὴ ξυλείας ἐπιπλοποιΐας

ΔΕΝ ΕΠΕΤΡΑΠΗ Η ΕΙΣΑΓΩΓΗ ΚΑΠΝΟΠΑΝΩΝ

ΑΘΗΝΑΙ. Ἐπειδὴ τελευταίως διεπιστώθη, ὅτι ὡρισμένα ἀτμόπλοια παραβιάζουν τὰ ἀκτοπλοϊκὰ δρομολόγια τὰ ὁριοθέντα ὑπὸ τοῦ Ὑπουργείου Ἐμπορικῆς Ναυτιλίας καὶ δὲν προσεγγίζουν εἰς ὡρισμένους ἐπαρχιακοὺς λιμένας, ἐπιφέρουν δὲ οὕτω, ὡς εἶναι φυσικόν, πλείστας ὅσας ἀνωμαλίας, τόσον ὡς πρὸς τὸν ἐφοδιασμὸν τῶν λιμένων τούτων, ὅσον καὶ ὡς πρὸς τὴν ἐξαγωγὴν τῶν προϊόντων των καὶ τὴν ἐν γένει συγκοινωνιακὴν κίνησιν, ἐδόθησαν ὁδηγίαι ὑπὸ τοῦ Ὑπουργείου Ἐμπορικῆς Ναυτιλίας εἰς τὰς κατὰ τόπους λιμενικὰς ἀρχάς, διὰ τὴν αὐστηρὰν παρακολούθησιν τῶν δρομολογίων.

Συμφώνως πρὸς τὰς ὁδηγίας ταύτας αἱ λιμενικαὶ ἀρχαί, ὀφείλουν νὰ παρακολουθοῦν καὶ νὰ σημειώνουν ἐπακριβῶς τὰς ὥρας ἀφίξ