ΣΗΜΕΙΩΜΑΤΑ

ΤΟ ΕΠΕΙΣΟΔΙΟΝ

Ἡ Κυβέρνησις τοῦ Λονδίνου ἔκρινε σκόπιμον νὰ καλύψῃ τὸν Κυβερνήτην τῆς Κύπρου διὰ τὴν ἀπαγόρευσιν τῆς ἐπισκέψεως τῆς Λευκωσίας ἐκ μέρους τῶν Ἑλλήνων ἀεροπόρων ποὺ ἐπέστρεφαν ἀπὸ τὴν Κορέαν. «Ὑπῆρχε κίνδυνος ἐπεισοδίων». Ἀστειότητες. Ὑπῆρχε μόνον κίνδυνος, μὲ τὴν ζωντανὴν παρουσίαν τῶν Ἑλλήνων Ἰκάρων, νὰ τονισθῇ ἡ ὑποκρισία τῶν Μεγάλων. Εἰς τὴν Κορέαν λέγουν ὅτι κάμνουν ἀγῶνα ὑπὲρ τῆς ἐλευθερίας, τῇ συμμετοχῇ Ἑλλήνων, ἐνῶ ἀρνοῦνται τὴν ἐλευθερίαν εἰς τοὺς Ἕλληνας τῆς Κύπρου. Ἐπεισόδιον δὲν θὰ συνέβαινε κανένα, ἰδίως ἐὰν οἱ Ἄγγλοι τῆς νήσου εἶχον τὴν ἔμπνευσιν—καθὼς εἶχον καὶ τὸ χρέος— πρῶτοι νὰ ἐπευφημήσουν τοὺς ἐκ τοῦ μετώπου ἐπιστρέφοντας συμμάχους των. Ἀλλά, ἀφοῦ ἡ ἰσχυρὰ Ἀγγλία φοβεῖται τὰ ἐπεισόδια, πολὺ περισσότερον δικαιοῦται νὰ τὰ φοβῆται ἡ μικρὰ Ἑλλάς, ἰδίως ὅταν ὑπάρχουν πρόθυμοι κατήγοροι νὰ τῆς ἀποδώσουν, ὄχι ἁπλῶς τὴν ἀνοχήν, ἀλλὰ καὶ τὴν ὀργάνωσιν ἐπεισοδίων εἰς τὸ ἔδαφός της. Συνεπῶς, ἂς ἀποφευχθοῦν διά τι ἀκόμη διάστημα αἱ ἐπισκέψεις τοῦ Ἀγγλικοῦ στόλου εἰς ἑλληνικοὺς λιμένας. Δὲν ὑπάρχει δὲ κανεὶς λόγος νὰ διεξαχθοῦν τὰ θερινὰ γυμνάσια τοῦ ΝΑΤΟ μὲ συμμετοχὴν ἀγγλικῶν σκαφῶν καὶ μὲ τὸ γελοῖον θέμα: «Ἀπόβασις κομμάντος εἰς τὸ Ναύπλιον», φυσικά, μετὰ τὴν μελλοντικὴν... κατάκτησιν τῆς χώρας.

ΧΑΡΑΚΤΗΡΙΣΜΟΙ

«Ἀσπρόμαυρο ἄλογο» εἶπεν ὁ Τσῶρτσιλ τὸν Ἄτλυ, κατὰ τὴν διάρκειαν προεκλογικοῦ λόγου, εἰς ἀπάντησιν δὲ ἐχαρακτηρίσθη καὶ αὐτὸς «χαμαιλέων». Ἐπηρεασμένον, προφανῶς, ἀπὸ αὐτὰς τὰς φιλοφρονήσεις, τὸ Φόρειν Ὄφις ἐχαρακτήρισε τὴν Ἑλληνικὴν πολιτικὴν ἐπὶ τοῦ Κυπριακοῦ ὡς «ἐμπρηστικήν». Τί πρέπει ν' ἀπαντήσωμεν; Ἁπλῶς, τὰ ἐπιστρέψωμεν τὸν χαρακτηρισμόν. Ὅπως τὰ σύννεφα περικλείουν τὴν βροχήν, ἔτσι καὶ ἡ ὑποδουλώσις, εἰς τὴν ὁποίαν οἱ Ἄγγλοι κρατοῦν τοὺς Κυπρίους, περικλείει τὴν ἐξέγερσιν.

ΣΙΤΟΣ ΚΑΙ ΑΡΤΟΣ

Οἱ Ἀμερικανοὶ σύμβουλοι τῆς Κυβερνήσεως εἶναι ὑπὲρ τῆς χαμηλῆς τιμῆς συγκεντρώσεως τοῦ σίτου (ὄχι ὑψηλοτέρας ἀπὸ πέρυσι, παρὰ τὴν ἐν τῷ μεταξὺ αὔξησιν τοῦ κόστους) διὰ πολλοὺς λόγους καὶ διότι τὸ ἀμερικανικὸ σιτάρι εἶναι φθηνότερο καὶ συντελεῖ εἰς μικροτέραν τιμὴν ἄρτου. Ἀλλά, ἡ Ἑλλὰς ὀφείλει νὰ τονώσῃ τὴν ἐγχωρίαν παραγωγὴν σίτου καὶ τὸ πράττει συστηματικῶς, ἀφοῦ ἐγγίζει ἤδη τὴν σιτάρκειαν. Ἐὰν ὅμως σὲν ἐξασφαλίσῃ εἰς τοὺς παραγωγοὺς μίαν ἱκανοποιητικὴν τιμήν, ὁ ἀνατραπῇ ὅλη ἡ προσπάθεια. Καὶ τότε, βέβαια, θὰ χρειαζώμεθα ἀμερικανικὸν σῖτον, ὁ ὁποῖος εἶναι φθηνός, ἀλλὰ πωλεῖται εἰς δολλάρια τὰ ὁποῖα ἐὲν περισσεύουν ἐκ τοῦ ἐμπορικοῦ ἰσοζυγίου τῆς χώρας. Ὡς πρὸς τὸ ζήτημα τῆς τιμῆς τοῦ ἄρτου, ἡ ὁποία δὲν πρέπει ν' αὐξηθῇ, δὲν εἶναι ἡ πρώτη φορὰ ποὺ ἐγένετο ἐπιδότησις καὶ δὲν εἶναι δύσκολον νὰ γίνῃ πάλιν.

ΑΜΕΡΙΚΑΝΙΚΑ ΚΕΦΑΛΑΙΑ

Ὑπὸ τὸν τίτλον «Ἀμερικανικὰ κεφάλαια εἰς Ἑλλάδα», διαβάζομεν ὅτι σήμερον θὰ ἔλθουν δύο ἐπιχειρηματίαι ἐκ Νέας Ὑόρκης, ἵνα διαπραγματευθοῦν τὴν ἵδρυσιν μεγάλου ξενοδοχείου εἰς Ἀθήνας. Ὥστε αὐτὰ εἶναι τὰ μεγάλα παραγωγικὰ ἔργα, εἰς τὰ ὁποῖα θὰ ἐγίνοντο ἀμερικανικαὶ ἐπενδύσεις; Ἕνα ξενοδοχεῖον διὰ νὰ εἰσπράττῃ τὰ δολλάρια τῶν ἐρχομένων εἰς Ἑλλάδα Ἀμερικανῶν καὶ νὰ τὰ ξαναστέλνῃ εἰς τὴν Ἀμερικήν;

ΟΙ ΑΞΙΩΜΑΤΙΚΟΙ

Πλήρης ἀντίθεσις ὑπάρχει μεταξὺ τῶν ζηλώσεων τοῦ κ. Κανελλοπούλου καὶ τοῦ κ. Βεντζέλου σχετικῶς μὲ τὰς προαγωγὰς καὶ ἀποστρατείας ἀξιωματικῶν. Κατὰ τὸν κ. Ὑπουργὸν Ἐθνικῆς Ἀμύνης, τὸ ποῖος θὰ προαχθῇ εἶναι ζήτημα τύχης, ἴσως, διότι εἶναι δύσκολον νὰ γίνῃ διάκρισις, ἀφοῦ ὅλοι οἱ ἀξιωματικοὶ εἶναι καλοὶ καὶ τὰ σημεῖα προτιμήσεως εἶναι δισδιάκριτα, ἐνῶ, κατὰ τὸν κ. Ἀρχηγὸν τῆς ἀξιωματικῆς ἀντιπολιτεύσεως, ἀποστρατεύονται ἀξιωματικοὶ μὲ λευκὸν φάκελλον καὶ προάγονται ἄλλοι μὲ φάκελλον βεβαρημένον. Ὁ κ. Βενιζέλος συμπεραίνει ὅτι ὑπάρχουν διακρίσεις ἄλλαι, πλὴν τῶν ὑπηρεσιακῶν καὶ ἰσχυρότεραι αὐτῶν.

ΔΙΑΔΟΧΗ

Ὁ ὑφυπουργὸς παρὰ τῇ Προεδρίᾳ τῆς Κυβερνήσεως κ. Λύχνος εἶπεν εἰς τὴν τελευταίαν ραδιοφωνικήν του ὁμιλίαν, μεταξὺ ἄλλων, καὶ τὰ ἑξῆς:

«Δὲν ὑπάρχει ὠργανωμένη πολιτικὴ δύναμις ἑτοίμη καὶ ἱκανὴ ν' ἀναλάβῃ τὴν διακυβέρνησιν τῆς χώρας, εἰς ἣν στιγμὴν θὰ ἠδύνατο νὰ μεσολαβήσῃ κάτι, ποὺ θὰ ἀπαιτοῦσε τὴν ἀλλαγὴν τῆς κυβερνήσεως».

Δυστυχῶς, τοῦτο εἶναι ἀληθὲς λέξιν πρὸς λέξιν. Ἡ ἀντιπολίτευσις δὲν εἶναι ὠργανωμένη, ἀλλὰ κατάσπαρτος εἰς τέσσαρα ἢ πέντε κόμματα. Δὲν εἶναι ἑτοίμη ν' ἀναλάβῃ τὴν διακυβέρνησιν τῆς χώρας, ἀλλὰ μόνον νὰ λύσῃ τὰ ἐμφύλια αὐτῆς ζητήματα, ἀφοῦ προσφάτως ὑπεστηρίχθη ὅτι καὶ εἰς ἐκλογὰς ἕνα τμῆμα τῆς ἀντιπολιτεύσεως θὰ καταπολεμήσῃ καὶ θὰ προσπαθήσῃ νὰ συντρίψῃ τὸ ἄλλο, ἐν τῇ ἀντιλήψει ὅτι ἔτσι συντρίβεται καὶ ὁ...Συναγερμός. Καὶ φυσικὰ μιὰ τέτοια ἀντιπολίτευσις δὲν εἶναι ἱκανὴ νὰ κυβερνήσῃ, ἀκόμη καὶ ἂν ἡ κυβέρνησις τῆς προσφέρετο ὑποχρεωτικῶς. Διότι τῆς λείπει ἡ σύμπνοια. Ἡ ἔλλειψις αὐτή, σημειωτέον, ἔφερε καὶ τὸν Συναγερμὸν εἰς τὴν ἀρχήν, διότι τὸν Μάρτιον τοῦ 1950 ὁ λαὸς εἶχε δώσει ἐπαρκῆ πλειοψηφίαν εἰς τὰ κόμματα τοῦ Κέντρου, ἀλλὰ αὐτά, μὲ τὰς ἔριδάς των, ἀπεκαρδίωσαν τὸν λαόν. Ὅπως καὶ τώρα δὲν κάμνουν τίποτε ἄλλο, δυστυχῶς...

Η ΑΓΡΟΤΟΛΕΣΧΗ ΑΓΥΙΑΣ ΕΔΩΣΕ ΠΡΟΧΘΕΣ ΩΡΑΙΑΝ ΕΟΡΤΗΝ

Τὴν 11ην π. μ. τῆς Κυριακῆς ἔλαβε χώραν ὡραία τελετὴ τῶν μαθητῶν καὶ μαθητριῶν τῆς Ἀγροτολέσχης Ἀγυιᾶς εἰς τὸ ἐκεῖ δημοτικὸν σχολεῖον.

Ὡμίλησεν ὁ διευθυντὴς τοῦ δημοτικοῦ σχολείου Ἀγυιᾶς κ. Ἡρ. Τζαβέλλας ἀναφερθεὶς εἰς τοὺς σκοποὺς καὶ τὰ μέχρι τοῦδε ἐπιτεύγματα τῆς ἀγροτολέσχης ὁ κ. Γερ. Ζησιμόπουλος, ὁ ἱερεὺς τῆς ἐνορίας κ. Ἰω. Δημητρόπουλος, ἡ διδασκάλισσα τῆς ἀγροτολέσχης δὶς Διαμάντω Πολυχρονοπούλου καὶ ὁ γεωπόνος γεωργικῶν ἐφαρμογῶν κ. Κίτσος.

Ἀκολούθως αἱ μαθήτριαι τῆς ἀγροτολέσχης παρουσίασαν διάφορα σκέτς καὶ ἀπήγγειλαν ποιήματα χειροκροτηθεῖσαι ζωηρῶς.

Τέλος προσεφέρθησαν γλυκίσματα καὶ ἡ ἑορτὴ ἔληξε μὲ τὴν ἀνάκρουσιν τοῦ Ἐθνικοῦ Ὕμνου.

ΑΠΟ ΤΗΝ ΠΡΟΧΘΕΣΙΝΗΝ ΤΕΛΕΤΗΝ ΤΩΝ ΕΓΚΑΙΝΙΩΝ

Τὸ ἔργον τοῦ Λάδωνος ἀποτελεῖ παράγοντα ἐθνικῆς ἰσχύος, εὐημερίας καὶ εἰρήνης

Ἡ Δ.Ε.Η. ὑπερέβαλε τὸ τεθὲν εἰς αὐτὴν πρόγραμμα

Ο ΛΟΓΟΣ ΤΟΥ ΠΡΟΕΔΡΟΥ ΤΟΥ Δ. ΣΥΜΒΟΥΛΙΟΥ ΤΗΣ ΔΕΗ κ. Α. ΔΗΜΗΤΡΑΚΟΠΟΥΛΟΥ

Ὡμιλῶν κατὰ τὰ τελεσθέντα τὴν Κυριακὴν ἐγκαίνια τοῦ ὑδροηλεκτρικοῦ ἐργοστασίου τοῦ Λάδωνος ὁ πρόεδρος τοῦ διοικητικοῦ συμβουλίου τῆς ΔΕΗ κ. Α. Δημητρακόπουλος εἶπε τὰ ἑξῆς:

«Τὸ ὑδροηλεκτρικὸν ἔργον τοῦ Λάδωνος παραδίδεται σήμερον εἰς τὴν ὑπηρεσίαν τοῦ Λαοῦ. Διὰ νὰ ἐξυπηρετήσῃ τὰς παραγωγικάς του προσπαθείας. Διὰ νὰ ἐξυπηρετήσῃ τὰς κοινωνικάς του ἀνάγκας.

Εἶναι τὸ ἀξιολογώτερον ὑδροηλεκτρικὸν ἔργον τοῦ Ἐνεργειακοῦ Προγράμματος, τὸ ὁποῖον ἐστηρίχθη ἐπὶ τοῦ σχεδίου Μάρσαλ. Καὶ μὲ τὸ ἔργον αὐτὸ κλείει ὁ πρῶτος κύκλος τῶν μεταπολεμικῶν προσπαθειῶν διὰ τὸν ἐξηλεκτρισμὸν τῆς Χώρας ὑπὸ τὴν αἰγίδα τῶν Ἡνωμένων Πολιτειῶν.

Τὸ ὑδροηλεκτρικὸν ἔργον τοῦ Λάδωνος τερματίζει μίαν εὐρυτέραν προσπάθειαν ἀρξαμένην ἀπὸ τετραετίας, ἐπιβάλλεται δὲ νὰ ἐνθυμῆ μῶθεν δι' ὀλίγων τὴν ὅλην προσπάθειαν, τῆς ὁποίας τὸ ἔργον τοῦ Λάδωνος τερματίζει.

Ἡ οἰκονομία ἐνέχει φύσει ἐλαστικὸν περιεχόμενον εἰς τὸν χρόνον. Πάντοτε ὅμως ἐστηρίχθη ἐπὶ τεχνικῶν βάσεων. Καὶ ἡ προοδευτικὴ ἐξέλιξις τῶν ἐπιστημῶν, κατέστησε τὰς τεχνικὰς αὐτὰς βάσεις ἐπὶ μᾶλλον καὶ μᾶλλον ἀπαιτητὰς καὶ πολυπλόκους. Εἶναι δὲ τεχνικαὶ βάσεις τῆς Οἰκονομίας, τὰ τεχνικὰ ἔργα ὑπὸ τὴν γενικωτέραν καὶ εὐρυτέραν μορφήν των. Τὰ ἔργα τὰ ὁποῖα ἐξυπηρετοῦν ἀμέσως ἢ ἐμμέσως τὴν παραγωγὴν καθ' ὅλα της τὰ στάδια. Τὰ ἔργα τὰ ὁποῖα διασφαλίζουν τὴν καλλιτέραν ἀπόδοσιν τῶν ἀσχολουμένων εἰς τὴν παραγωγὴν ὑπὸ ὑγιεινοὺς ὅρους καὶ ὅρους ἀνθρωπισμοῦ.

Οὕτω, κατὰ τὴν ἀξιολόγησιν τῶν διαφόρων τεχνικῶν βάσεων τῆς Οἰκονομίας, εἰς τὴν πρώτην γραμμὴν ἔρχονται τὰ ἔργα ἐξηλεκτρισμοῦ, μὲ τὸ πέραν τοῦ παραγωγικοῦ καὶ κοινωνικὸν αὐτῶν περιεχόμενον.

Δὲν πρέπει νὰ μᾶς διαφύγῃ καὶ τὸ πλεονέκτημα τῆς Ἠλεκτρικῆς Ἐνεργείας ὅταν παράγεται ἀπὸ ἐγχωρίους πηγάς. Καὶ πηγὰς μάλιστα αἱ ὁποῖαι εἶναι ἀνεξάντλητοι καὶ ἀδάπανοι εἰς τὴν πρώτην ὕλην, ὅπως εἶναι αἱ ὑδραυλικαὶ πηγαί. Ἡ Ἠλεκτρικὴ Ἐνέργεια κινεῖ ὅλας τὰς παραγωγικὰς καὶ κοινωνικὰς δυνάμεις τῆς Χώρας. Καὶ εἶναι ἀσύγκριτον καὶ ἀπὸ οἰκονομικῆς πλευρᾶς καὶ ἀπὸ ἄλλων ἀπόψεων τὸ πλεονέκτημα, ὅταν ἡ Χώρα κυριαρχῇ ἐπὶ τῆς παραγωγῆς τῆς Ἠλεκτρικῆς Ἐνεργείας καὶ δὲν εἶναι αὕτη ἀνὰ πᾶσαν στιγμὴν ἐξηρτημένη ἐκ τοῦ Ἐξωτερικοῦ.

Διὰ ν' ἀποδίδῃ πλήρως ὁ ἐξηλεκτρισμὸς τῆς Χώρας τὰ ὠφελήματά του, δὲν πρέπει νὰ ἔχῃ στατικὴν μορφήν. Πρέπει νὰ κέκτηται δυναμικὸν περιεχόμενον διαδοχικῆς αὐξήσεως τῆς παραγωγῆς τῆς Ἠλεκτρικῆς ἐνεργείας, ἐν συνδυασμῷ μὲ συνεχῆ διεισδυτικότητα αὐτῆς πρὸς πᾶσαν περιοχὴν τῆς Χώρας. Καὶ ἀφ' ἑτέρου, δὲν πρέπει νὰ περιορίζεται ὑπὸ ἀκάμπτων ἐμπορικῶν κριτηρίων. Μόνον ὑπὸ τὰς προϋποθέσεις αὐτὰς ὁ ἐξηλεκτρισμὸς ἀποδίδει πλήρως τὰ ὠφελήματά του καὶ μάλιστα προκειμένου περὶ πτωχῶν καὶ καθυστερημένων περιοχῶν, εἰς τὰς ὁποίας ὁ ἠλεκτρισμὸς ἀποβλέπει ν' ἀποδώσῃ μετὰ γοργότητος ἔντονον κίνησιν ζωῆς, ἡ ὁποία κατ' οὐσίαν δὲν προεξοφλεῖ τὸ μέλλον, ἀλλὰ καλύπτει τοῦ παρελθόντος κενά.

Δι' ὅλους αὐτοὺς τοὺς λόγους εἶναι ἀξία ἐξάρσεως ἡ διὰ τῆς ἐγκαινιαζομένης σήμερον λειτουργίας τοῦ Λάδωνος ὁλοκλήρωσις τοῦ πρώτου Ἐνεργειακοῦ Προγράμματος. Διὰ τοῦ Προγράμματος τούτου ἐξασφαλίζονται ἀξιόλογοι τεχνικαὶ βάσεις αἵτινες εἶναι θεμελιώδεις διὰ τὴν ἀνάπτυξιν τῆς Οἰκονομίας τῆς Χώρας καὶ τὴν κοινωνικὴν πρόοδον. Ἀξιοποιεῖται καὶ καθίσταται παραγωγικὸς ἕνας πλοῦτος νεκρός. Ἡ Ἠλεκτρικὴ ἐνέργεια, ὡς βασικὴ κινητήριος δύναμις τῆς ζωῆς τοῦ τόπου. ἀποδεσμεύεται ἐκ τοῦ Ἐξωτερικοῦ. Διασφαλίζεται ἡ συνέχεια εἰς τὴν προσπάθειαν καὶ ἡ διεισδυτικότης τοῦ πολυτίμου ἀγαθοῦ πρὸς πᾶσαν περιοχὴν τῆς Χώρας.

Καὶ δὲν διέπουν τὴν χρησιμοποίησίν του μόνον ἄκαμπτα ἐμπορικὰ κριτήρια. Εἶναι δὲ εἰς ἡμᾶς ἡ ἐκ τῶν ἔργων αἴσθησις μεγάλη, Ἐδόλογως τονίζεται ἡ ἔναρξις τῆς λειτουργίας των. Διότι ὑπὸ τὰς πτωχὰς συνθήκας τοῦ τόπου μας δὲν πραγματοποιοῦνται εὐκόλως τοιαῦτα ἔργα. Καὶ διότι τὰ ἐκτελεσθέντα ἔργα ἀποτελοῦντα θετικὴν ἐκκίνησιν πρὸς τὴν πρόοδον, δημιουργοῦν περὶ αὐτῆς πεποιθήσεις.

Ἡ πραγματοποίησις ἑνὸς Ἐνεργειακοῦ προγράμματος ἀναλόγου πρὸς τὸ ἐφαρμοσθέν, ὑπῆρξεν πάντοτε ἡ προσπάθεια τοῦ τεχνικοῦ κόσμου τῆς Χώρας. Μὲ τὸ ζήτημα τοῦτο ἠσχολήθησαν κατὰ καιροὺς διάφοροι τεχνικοὶ ἐπιστήμονες καὶ ὀτομικῶς καὶ ὁμαδικῶς καὶ προπολεμικῶς καὶ κατὰ τὴν Κατοχὴν καὶ μετὰ ταῦτα. Ἐλαίρω τὴν σχετικὴν ἐργασίαν τοῦ Τεχνικοῦ Ἐπιμελητηρίου τῆς Ἑλλάδος. Ἐφθάσαμεν εἰς τὸ σχέδιον Μάρσαλ. Αἱ ἀνάγκαι μας ἦσαν πασίδηλοι, αἱ ἰδέαι εἶχον ἀποκρυσταλλωθῆ καὶ ἡ ἀτμόσφαιρα εἶχε δημιουργηθῆ, ἐντὸς τῆς ὁποίας ἐκινήθησαν τότε αἱ Ἑλληνικαὶ προσπάθειαι. Καὶ αἱ ἰδέαι ἐγίναν πραγματικότης.

Τὸ Ἐνεργειακὸν Πρόγραμμα τὸ ὁποῖον συνεπληρώθη διὰ τοῦ τιθεμένου εἰς λειτουργίαν ἔργου τοῦ Λάδωνος, ἐμελετήθη ὡς γνωστὸν κατὰ κοινὴν συμφωνίαν τῶν Κυβερνήσεων Ἑλληνικῆς καὶ Ἡνωμένων Πολιτειῶν ὑπὸ τῆς Ἀμερικανικῆς Ἑταιρίας ΕΜΠΑΣΚΟ. Εἰς τὴν ἰδίαν ἀνετέθη κατὰ τὴν αὐτὴν συμφωνίαν καὶ ἡ ὑπεύθυνος διεύθυνσις τῆς ἐκτελέσεως τούτου. Κατὰ τὴν αὐτὴν δὲ συμφωνίαν ἱδρύθη καὶ ἡ ΔΕΗ ὡς συμφυὴς πρὸς τὸ ἀποφασισθὲν πρόγραμμα Ἐξηλεκτρισμοῦ τῆς Χώρας, ἥτις μετ' ὀλίγων θ' ἀρχίσῃ νὰ λειτουργῇ ὑπὸ πλήρως ἑλληνικὴν εὐθύνην.

Εἰς τὸ σημεῖον τοῦτο διαδηλῶ ἐξ ὀνόματος τοῦ Διοικητικοῦ Συμβουλίου τῆς ΔΕΗ διὰ μίαν φορὰν ἀκόμη, τὰ εὐχαριστήρια αὐτῆς πρὸς τὸν Λαὸν τῶν Ἡνωμένων Πολιτειῶν διὰ τὴν οἰκονομικὴν βοήθειαν τὴν ὁποίαν οὗτος παρέσχεν πρὸς πραγμάτωσιν τοῦ Ἐνεργειακοῦ Προγράμματος. Καὶ πρὸς τὰς Κυβερνήσεις αὐτοῦ διὰ τὴν ὅλην πρὸς τὸν αὐτὸν σκοπὸν ἀρωγήν των, μὲ ἀντιλήπτορα τῶν ἀναγκῶν μας τὸν ἀξιόλογον κ. Σίσλερ.

Τὸ ἀρχικὸν Ἐνεργειακὸν Πρόγραμμα κατόπιν τῆς ὑπὸ τῆς «ΕΜΠΑΣΚΟ» γενομένης μελέτης, προέβλεπεν ἐγκαταστάσεις συνολικῆς ἰσχύος 343.000 κιλοβάτ διὰ τὴν ἐξυπηρέτησιν τῶν συνήθων ἀναγκῶν. Λόγοι περιορισμοῦ τοῦ ὅλου ποσοῦ τῆς πρὸς τὴν Ἑλλάδα βοηθείας, περιώρισαν τὸ πρόγραμμα τοῦτο εἰς ἐγκαταστάσεις ἰσχύος 163.000 κιλοβάτ. Ἐν τῇ ἐφαρμογῇ ἐπετεύχθη ἡ αὔξησις τῆς ἰσχύος ταύτης εἰς 175.000 κιλοβάτ μὲ πρόβλεψιν δυνατῆς αὐξήσεως κατὰ 2.500 κιλοβάτ εἰσέτι. Καὶ ἐπὶ πλέον διὰ τῆς κατασκευῆς ὑψηλοτέρου φράγματος εἰς τὸν Λάδωνα ἐπετεύχθη αὔξησις τῆς ἀποδόσεως εἰς τὸ πλαίσιον τῆς αὐτῆς ἰσχύος. Οὕτω ἡ ΔΕΗ παραδίδει σήμερον ἔργον μεγαλείτερον τοῦ τεθέντος εἰς αὐτὴν προγράμματος.

Ἐκ τοῦ ὅλου προγράμματος ἀνασυγκροτήσεως κατὰ τὸ Σχέδιον Μάρσαλ, μόνον τὸ Ἐνεργειακὸν Πρόγραμμα ἐξεφθασεν εἰς πέρας. Διὰ νὰ φθάσῃ ἐκεῖ ὅπου ἔφθασε σήμερον ἐπέρασε καὶ δυσκόλους στιγμάς. Δὲν θὰ ἦτο ὑπερβολικὸν νὰ εἴπω ὅτι ἐπέρασε καὶ διὰ συμπληγάδων. Κατὰ τὴν περίοδον 1951—52 διέτρεξεν καὶ κίνδυνον περιορισμοῦ, ἀναβολῆς ἢ ματαιώσεως τῶν ὑδροηλεκτρικῶν ἔργων. Ἡ ΕΜΠΑΣΚΟ πέραν τῆς ἀξιολόγου τεχνικῆς συμβολῆς καὶ προσπαθείας της διὰ τὴν ἐκτέλεσιν τοῦ Ἐνεργειακοῦ Προγράμματος συνέβαλε γονίμως καὶ εἰς τὴν ἀποσόβησιν τῶν κινδύνων τούτων.

Μετὰ τὸν πρῶτον κύκλον τῶν μεταπολεμικῶν προσπαθειῶν διὰ τὸν Ἐξηλεκτρισμὸν τῆς Χώρας, ἀρχίζει ὁ δεύτερος διὰ προσθήκης νέων Ἔργων. Δὲν θὰ ἐκτεθῶ ὅμως ἐδῶ εἰς τὸ πολλοῦ λόγου ἄξιον κεφάλαιον τοῦτο. Ἀντικείμενον τῆς σημερινῆς τελετῆς εἶναι τὰ πεπραγμένα. Κάμνω δὲ ἁπλῆν μνείαν τοῦ δευτέρου αὐτοῦ κύκλου, διὰ νὰ προσθέσω οὐσιωδεστάτας τινὰς διευκρινήσεις, αἱ ὁποῖαι καὶ κυρίως ἐνδιαφέρουν τὸν Λαόν.

Τὸ Λαὸν ἐνδιαφέρει νὰ ἔχῃ εἰς τὸ ἐργοστάσιόν του, εἰς τὸ κτῆμα του, εἰς τὴν κατοικίαν του, ἠλεκτρικὴν ἐνέργειαν ἐξυπηρετοῦσαν τὰς παραγωγικάς του προσπαθείας καὶ ἄλλας ἀνάγκας του μὲ τιμὴν προσιτὴν εἰς τὸ βαλάντιόν του. Καὶ πράγματι ἡ κατ' ἔκτασιν καὶ ἔντασιν συνεχὴς αὔξησις τῆς καταναλώσεως εἶναι ἡ οὐσία τοῦ ὅλου ζητήματος. Εἰς τοῦτο ἔγκειται ἡ ἀξιοποίησις τῶν ἔργων Ἐξηλεκτρισμοῦ καὶ ἡ ἐκπλήρωσις τῶν σκοπῶν του.

Ἀλλὰ τὸ μέρος αὐτὸ τοῦ προβλήματος φύσει δὲν δύναται νὰ λυθῇ ἀποτόμως. Τοῦτο ἰσχύει καὶ ὡς πρὸς τὸ ἐκτελεσθὲν προγραμμα καὶ ὡς πρὸς τὰ νέα ἔργα τοῦ δευτέρου κύκλου.

Τὸ μέρος αὐτὸ τοῦ προβλήματος εἶναι ἡ διανομή. Ἀπαιτεῖ τὴν ἐκτέλεσιν τεχνικῶν ἔργων καὶ εἰδικὴν ὀργάνωσιν. Ἀπαιτεῖ δηλαδὴ χρόνον, ὁ ὁποῖος ἀναλόγως τῶν δεδομένων, δι' ἄλλας περιοχὰς δύναται νὰ εἶναι βραχύτερος καὶ δι' ἄλλας μικρότερος.

Τὸ ζήτημα τῶν τιμῶν παίζει ἀποφασιστικὸν ρόλον διὰ τὴν ἐπιτυχίαν τοῦ Ἐξηλεκτρισμοῦ. Δὲν ἀρκεῖ νὰ ὑπάρχουν αἱ ἀνάγκαι, αἱ ὁποῖαι πράγματι ὑπάρχουν καὶ εἶναι πασίδηλοι. Δὲν ἀρκεῖ νὰ ὑπάρχῃ καὶ ἡ ἐπάρκεια τῆς Ἠλεκτρικῆς Ἐνεργείας πρὸς ἱκανοποίησίν των. Ἀπαιτοῦνται καὶ τὰ οἰκονομικὰ μέσα τῆς χρησιμοποιήσεως. Αἱ τιμαὶ πρέπει νὰ εἶναι προσιταὶ εἰς τὸ μικρὸν εἰσόδημα τῆς ὑπαίθρου. Καὶ νὰ εἶναι συντελεσταὶ μειώσεως τοῦ κόστους τῆς παραγωγῆς.

Τὸ ζήτημα τοῦτο τῶν τιμῶν δὲν ἠγνόησεν ἡ ΔΕΗ. Ὁ χρόνος ἀποτελεῖ εὐνοϊκὸν παράγοντα πρὸς ἐπίλυσίν του. Ἀλλὰ πρέπει νὰ καλύψουμε, κατὰ τὸ δυνατόν, τὸν χρόνον. Τὸ ἐτοποθετήσαμεν εἰς τὸ πλαίσιον τῶν ἰδιορρύθμων ἀπαιτήσεων τοῦ ἀσθενοῦς δυναμικοῦ τῆς Ἑλληνικῆς Οἰκονομίας. Καὶ ἐκεῖ ἐρευνᾶται τὸ ζήτημα τοῦτο, διὰ νὰ λυθῇ ὀρθολογικῶς καὶ εὐνοϊκῶς.

Μὲ αὐτὰς τὰς δυσκολίας τὰς ὁποίας ἐπεράσαμε, τὰς προϋποθέσεις καὶ τὰς ἐλπίδας, ἡ ΔΕΗ παραδίδει τὸ ἐκτελεσθὲν ἔργον εἰς τὸν Λαὸν εἰς τὸν ὁποῖον ἀνήκει. Τὸ παραδίδει μὲ τὴν εὐχὴν ν' ἀποτελέσῃ τοῦτο παράγοντα Ἐθνικῆς Ἰσχύος, Εὐημερίας καὶ Εἰρήνης.

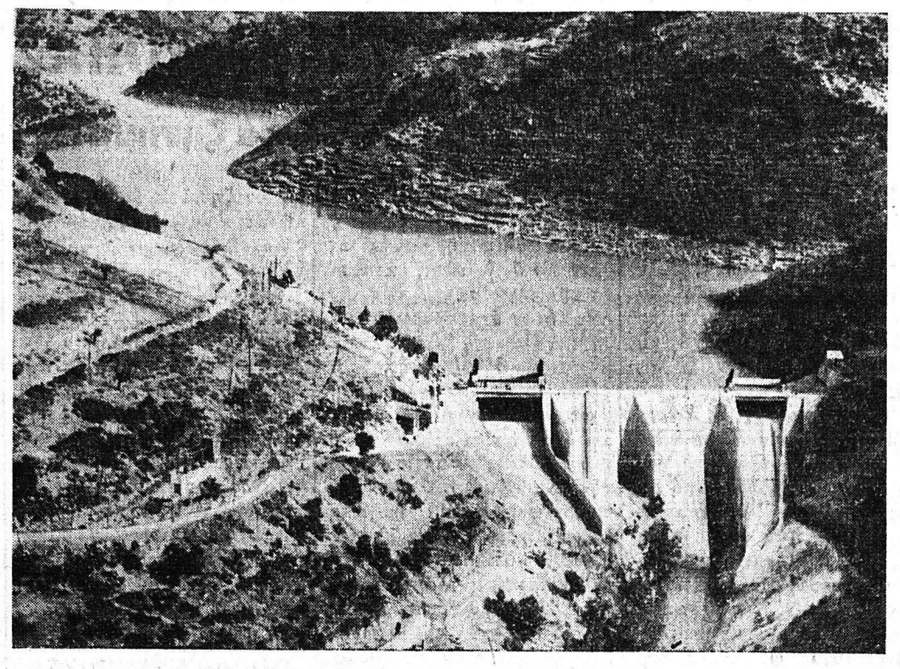

Τὸ φράγμα τοῦ Λάδωνος (ὕψους 55 μ.) καὶ ἡ δημιουργηθεῖσα δι' αὐτοῦ τεχνητὴ λίμνη μήκους 15 χιλιομέτρων. Ἀπὸ τὸ περιεχόμενον τῆς λίμνης δύνανται νὰ χρησιμοποιηθοῦν διὰ τὴν παραγωγὴν ἠλεκτρικῆς ἐνεργείας 55.000.000 κυβικὰ μέτρα νεροῦ. Εἰς τὴν φωτογραφίαν διακρίνονται αἱ δύο κάθετοι ἔγκοπαὶ τοῦ φράγματος, δίδουσαι τὴν ἐντύπωσιν τεραστίων στύλων καὶ ἡ ὁμοιάζουσα μὲ γέφυραν στέψις του, ἔχουσα μῆκος 104 μέτρων

ΠΡΑΤΗΡΙΑ ΒΕΝΖΙΝΗΣ

Μερικὰ ἀπὸ τὰ Κεντρικὰ Πρατήρια Βενζίνης ποὺ λειτουργοῦν εἰς Ἀθήνας

★

ΟΔΟΣ ΑΓΙΟΥ ΠΑΥΛΟΥ. Πλησίον Ἀκροπόλεως, κάτωθι κινηματογράφου «Θησεῖον»

ΠΛΑΤΕΙΑ ΟΜΟΝΟΙΑΣ. Παραπλεύρως Ταμείου Παρακαταθηκῶν καὶ Δανείων, Πολυκλινικῆς, Ξενοδοχείου «Μέγας Ἀλέξανδρος».

ΠΛΑΤΕΙΑ ΚΑΝΙΓΓΟΣ. Παραπλεύρως τοῦ Ὑπουργείου Ἐμπορίου.

ΠΛΑΤΕΙΑ ΚΑΝΙΓΓΟΣ. Ἄλλο, παραπλεύρως Στρατολογίας.

ΟΔΟΣ ΒΑΣΙΛΙΣΣΗΣ ΣΟΦΙΑΣ. Παραπλεύρως Ἀμερικανικῆς Πρεσβείας.

ΘΗΣΕΙΟΝ. Εἰς τὴν εἴσοδον τοῦ Σταθμοῦ Ἠλεκτρικοῦ Σιδηροδρόμου.

ΟΔΟΣ ΒΑΣΙΛΙΣΣΗΣ ΣΟΦΙΑΣ. Παραπλεύρως Στρατιωτικῆς Λέσχης.

ΠΛΑΤΕΙΑ ΩΔΕΙΟΥ. Παραπλεύρως Ὠδείου Ἀθηνῶν.

ΣΤΑΘΜΟΣ Σ.Ε.Κ. Ἐγγύτατα Σταθμοῦ Σ.Ε.Κ. καὶ Στρατολογικοῦ Γραφείου.

κ. λ. π. κ. λ. π. κ. λ. π.

ΕΥΑΓΓΕΛΟΣ ΒΑΡΘΟΛΟΜΑΤΟΣ
Πρατηριοῦχος Πατρῶν
Ὁδὸς Γούναρη

ΕΠΑΡΧΙΑΚΑ ΝΕΑ

Αἱ γυμναστικαὶ ἐπιδείξεις τῶν σχολείων Μέσης Παιδείας εἰς Πύργον καὶ Ἀμαλιάδα

Τ' ΑΠΟΤΕΛΕΣΜΑΤΑ ΤΩΝ ΑΓΩΝΩΝ

ΠΥΡΓΟΣ. (Τοῦ ἀνταποκριτοῦ μας). Μετὰ πάσης μεγαλοπρεπείας παρουσίᾳ τῶν ἀρχῶν τῆς πόλεως καὶ πρωτοφανοῦς συγκεντρώσεως θεατῶν ἐτελέσθησαν τὴν Κυριακὴν εἰς τὸ Ἐθνικὸν γυμναστήριον αἱ ἐτήσιαι γυμναστικαὶ ἐπιδείξεις τῶν σχολείων Μέσης Ἐκπαιδεύσεως.

Κατ' ἀρχὰς καὶ ὑπὸ τοὺς ἤχους τῆς Φιλαρμονικῆς παρήλασαν οἱ μαθηταὶ καὶ μαθήτριαι μὲ ἐπὶ κεφαλῆς τοὺς ἀθλητὰς καὶ ἀθλητρίας, ἐν συνεχείᾳ δὲ παρετάχθησαν καὶ ἐγένετο ἡ ἔπαρσις τῆς σημαίας.

Ὁ γυμνασιάρχης