ΣΗΜΕΙΩΜΑΤΑ

«ΤΕΛΕΥΤΑΙΟΝ ΟΡΙΟΝ»

Ὁ κ. Ὑπουργὸς τοῦ Συντονισμοῦ, ὁμιλῶν διὰ τὴν ἀνάγκην αὐξήσεως τῆς ἀμερικανικῆς βοηθείας πρὸς τὴν Ἑλλάδα, εἶπεν ὅτι «διὰ τῶν προσφάτων φορολογικῶν μέτρων κατεξηντλήθησαν αἱ δυνατότητες τῆς εἰσφορᾶς τοῦ ἑλληνικοῦ λαοῦ». Ἐν τούτοις, εἰς αὐτὸν τὸν κατεξηντλημένον λαὸν ἐπεβλήθη ὁ Ἑνιαῖος φόρος, ὁ ὁποῖος, παρ' ὅλας τὰς περὶ τοῦ ἐναντίου βεβαιώσεις, πλήττει τὰς μεσαίας τάξεις. Ὁ δὲ ἁρμόδιος ὑπουργὸς πεισμόνως ἀπέκρουσε τὴν πρότασιν περὶ δοκιμασικῆς ὑποβολῆς τῶν δηλώσεων ἵνα ἀποδειχθῇ ποῦ εἶναι ἡ ἐλάφρυνσις καὶ ποῦ ἡ ἐπιβάρυνσις καὶ ποῖον ποσὸν φόρων ἐπὶ πλέον πρόκειται ν' ἀποδώσῃ τὸ νέον σύστημα αὐτό .. Λέγομεν εἰς τοὺς ξένους ὅτι ἐφθάσαμεν εἰς τὸ «τελευταῖον ὅριον» φορολογικῆς ἀντοχῆς, ἐν τούτοις πιέζομεν πάντοτε...

ΤΑ ΚΙΛΟΒΑΤ

Εἰς τὴν Ἐλευθερούπολιν ὁ Δῆμος ὑπεχρέωσε τοὺς καταναλωτὰς ἠλεκτρικοῦ ρεύματος νὰ πληρώνουν μηνιαίως 6 κιλοβάτ, κάψουν—δὲν κάψουν. Ὥστε, πρόκειται περί... ἐπιδημίας.

ΟΙ ΣΥΝΤΑΞΙΟΥΧΟΙ

Μελετᾶται ἡ ἀπαγόρευσις εἰσοδήποτε ἐργασίας εἰς τοὺ, συνταξιούχους λόγῳ γήρατος. Αὐτὸ εἶναι σωστὸ χάριν τῶν ἰδίων τῶν συνταξιούχων. Ἀλλὰ θὰ ἔπρεπε ν' ἀπαγορευθῇ καὶ χάριν των ἄλλων (τῶν τόσων ἀνέργων) ἡ ἐργασία τῶν μὴ γερόντων συνταξιούχων, οἱ ὁποῖοι κατορθώνουν νὰ πιάνουν ἕνα σωρὸ θέσεις, ἐξ ὧν μποροῦν νὰ ζήσουν θαυμάσια μὲ τὴν πλήρη σύνταξίν των. Ἐπὶ τέλους, εἶναι ἐλεύθεροι νὰ ἀσκήσουν οἱονδήποτε ἐπάγγελμα, ἀφοῦ ἔχουν σωματικὰς καὶ πνευματικὰς ἱκανότητας, ἀλλὰ νὰ μὴ ἀποκλείουν τοὺ, ὑπηρεσίας μορφῆς ὀργανισμοὺς ἀπὸ τὴν σταδιοδρομίαν τῶν νέων.

Η ΒΑΣΙΛΙΣΣΑ ΤΗΣ ΟΛΛΑΝΔΙΑΣ

Ἡ βασίλισσα τῆς Ὀλλανδίας ἐξεφώνησε λόγον καὶ ἐτόνισεν ὅτι μόνον ὅταν θὰ κατανεμηθοῦν ἐξ ἴσου τὰ ἀγαθὰ τῆς γῆς θὰ ἐκλείψουν οἱ πόλεμοι. Σωστό. Ἐπειδὴ ὅμως ἀ, τὰ ἀγαθὰ κατανεμηθοῦν δικαίως, ὡρισμέναι χῶραι θὰ ὑποφέρουν (ἐπειδὴ ἐσυνήθισαν νὰ ζοῦν ἀπὸ τὸν μόχθον τῶν ἀποικιακῶν λαῶν) δι' αὐτὸ καὶ ἡ Ὀλλανδία εἶναι ὑπὲρ τῆς δουλείας τῆς Ἰνδονησίας, ἀλλὰ καὶ. . τῆς Κύπρου.

ΚΟΡΑΙ ΠΟΛΥΤΕΚΝΩΝ

Πληροφορούμεθα ὅτι εἰς τὸν Σύλλογον Πολυτέκνων γίνεται σκέψις νὰ θεσπίσῃ μελλοντικῶς τὴν κατ' ἔτος προίκισιν μιᾶς ἢ περισσοτέρων θυγατέρων ἐκ τῶν ἀπορωτέρων μελῶν του διὰ τῆς παροχῆς εἰς τὴν μελλόνυμφη ἑνὸς χρηματικοῦ ποσοῦ ἀναλόγου πρὸς τὴν ἑκάστοτε οἰκονομικὴν ἀντοχὴν τοῦ σωματείου. Ἡ σκέψις αὐτὴ ἐὰν ἤθελε πραγματοποιηθῇ θὰ προσέδιδε χαρὰν καὶ μικράν, ἔστω, ἀνακούφισιν εἰς μιαν μελλόνυμφον ἄπορον κόρην καὶ θὰ ἦτο ἐὰν ἔργον νὰ τεθῇ συντόμως εἰς ἐφαρμογὴν ἡ ἰδέα αὕτη. Ἀλλά, παρὰ τὴν πρωτοβουλίαν αὐτὴν θὰ ἐξακολουθήσῃ νὰ μένῃ πρόβλημα ἡ ἀποκατάστασις των θυγατέρων πολυτέκνων, διὰ τὰς ὁποίας θὰ ἔπρεπε νὰ ὑπάρχῃ ἐκ μέρους τοῦ Κράτους κάποια ἐνισχυσις, πρὸς ἐπιβράβευσιν τῆς πολυτεκνίας, ἡ ὁποία θεωρεῖται ἐθνικὴ πρᾶξις.

ΤΥΠΟΓΡΑΦΙΚΑ ΛΑΘΗ

Εἰς τὴν δημοσιευθεῖσαν συνέντευξιν τοῦ ἀμερικανοῦ πρεσβευτοῦ εἰς ἀθηναϊκὴν ἐφημερίδα ἀνεφέρετο ὅτι :

«Τὸ ἄδικον δίκτυον ἐβελτιώθη...»

Ἐπρόκειτο διὰ τὸ ὁδικὸν δίκτυον. Ἀλλὰ τὸ τυπογραφικὸν λάθος ἀπέδωσε τὴν πραγματικότητα. Διότι αἱ βελτιώσεις ἔγιναν, κυρίως, εἰς τὸ δίκτυον τῶν ὁδῶν τῆς πρωτευούσης καὶ πράγματι ἕνα τέτοιο δίκτυον εἶναι ἄδικον...

ΤΟΠΩΝΥΜΙΚΑ

Ἀγαπητὴ «Ἡμέρα»,

Ἐνῷ ὅλοι προσπαθοῦμεν νὰ καθαρίσωμεν τὰς τοπωνυμίας μας ἀπὸ ξενικὰς ὀνομασίας ἢ ἀπὸ διαστρεβλώσεις (ὅπως Ροῖτικα ἀντὶ Ρωγίτικα), τοὐναντίον βλέπομεν μὲ λύπην μας ἡ Ἑταιρεία Σ.Π.Α.Π., νὰ διαστρεβλώνῃ ὀνομασίας ὅλως ἀβασανίστως. Ὅλοι γνωρίζομεν ὅτι πρὶν γίνῃ ὁ σιδηρόδρομος μεταξὺ Λεχαινῶν καὶ Μανωλάδος ὑπῆρχε κεντρικὸ Χάνι, τὸ «Χάνι τοῦ Κουρτέση», ἰδιοκτήτου μεγάλης ἐκτάσεως. Ὅταν ἔγινε ὁ Σιδηρόδρομος πλησίον τοῦ πανδοχείου Κουρτέση ἀνηγέρθη στάσις μὲ τὸ ὄνομα Κουρτέση, δηλ. γενικὴ κτητική, τοῦ Κουρτέση. Τώρα παραδόξως, μὲ τὸν νέον Σταθμὸν ἐστρέβλωσε καὶ τὴν ὀνομασία, ἀντὶ Κουρτέση, δηλ. σταθμὸς τοῦ Κουρτέση ἔγραψε «Κουρτέζι». Καὶ τὸ μὲν Κουρτέση ἔχει μίαν ἱστορίαν, ἕνα λόγον, ἕνα δικαιολογητικόν, ἀλλὰ τὸ «Κουρτέζι» τί εἶναι ; χρειάζεται ὀλίγη προσοχή.

Β. Βροντιάς

ΤΑ ΤΡΑΠΕΖΟΚΑΘΙΣΜΑΤΑ

Ἀγαπητὴ «Ἡμέρα»,

Ἂς μοῦ ἐπιτραπῇ ν' ἀπασχολήσω διὰ τελευταίαν φορὰν τὰς στήλας σου διὰ τὸ μέγα... ζήτημα τῶν τραπεζοκαθισμάτων. Καὶ λέγω τελευταίαν, διότι ἐλπίζω τὸ δημοτικὸν συμβούλιον νὰ δώσῃ ἀπόψε ἕνα τέλος εἰς τὸ «ζήτημα» αὐτό.

Θέλω νὰ σχολιάσω ἕνα δημοσίευμα ποὺ ἐγένετο τὴν Κυριακὴν εἰς ἄλλην τοπικὴν ἐφημερίδα καὶ ἔλεγεν ὅτι πρέπει οἱ ἁρμόδιοι νὰ ξαναδώσουν εἰς τὸ κοινὸν τὸν «Γαλλικὸν μῶλον», νὰ διανοίξουν τὴν παραλιακὴν λεωφόρον μέχρι τοῦ Ἁγίου Ἀνδρέου διὰ νὰ γίνουν ἐκεῖ νέα κέντρα καὶ γενικῶς νὰ ληφθοῦν μέτρα ὥστε νὰ παύσῃ τὸ «χωριάτικο» θέαμα τῆς κυκλοφορίας τοῦ κοινοῦ εἰς τὴν ὁδὸν Ἁγίου Νικολάου καὶ ν' ἀξιοποιηθοῦν καὶ ἄλλαι τοποθεσίαι κλπ.

Ἐρωτῶ λοιπόν: Ἐὰν ὅλα αὐτὰ γίνουν καὶ παύσῃ ὁ περίπατος τοῦ λαοῦ εἰς τὴν ὁδὸν Ἁγίου Νικολάου (ὁ ὁποῖος εἶναι χωριάτικος καὶ ἐνοχλεῖ ἰδίως ὅσους δὲν ἐγεννήθησαν εἰς χωριὰ ἢ ἦσαν βουνήσια), τότε ποῖος θὰ βλέπῃ... τὰς ὡραίας βιτρίνας τῶν καταστημάτων;

Αἱ βιτρίναι, λοιπόν, εἶναι πρόσχημα; Καὶ ὁ πραγματικὸς σκοπὸς εἶναι νὰ ἐκτοπισθῇ ὁ λαὸς τῶν Πατρῶν ἀπὸ τὸν χῶρον ὅπου ἐκ παραδόσεως κάμνει τὸν περίπατόν του; Καὶ νὰ ἐρημωθῇ τὸ κεντρικώτερον σημεῖον τῆς πόλεως; Βέβαια, αὐτὸ τὸ ἀποτέλεσμα θὰ ἐπέλθῃ ὅταν (καὶ ἐὰν) γίνῃ ἡ προτεινομένη «ἀξιοποίησις» καὶ ἄλλων τοποθεσιῶν πέραν τοῦ Τελωνείου...

Μετὰ τιμῆς
Ν. Τ.

ΑΠΟΛΟΓΙΣΜΟΣ ΤΟΥ ΕΡΓΟΥ ΤΟΥ ΒΡΕΤΑΝΙΚΟΥ ΕΡΑΝΟΥ ΒΟΗΘΕΙΑΣ ΤΩΝ ΣΕΙΣΜΟΠΛΗΚΤΩΝ

Τί ἔγινε μέχρι τοῦδε εἰς Ζάκυνθον, Κεφαλληνίαν, Ἰθάκην

ΑΘΗΝΑΙ. (Ἀ.). Ὑπὸ τῆς Βρετανικῆς Πρεσβείας ἀνεκοινώθη ὁ ἀπολογισμὸς τοῦ ἔργου τοῦ ἐράνου βοηθείας σεισοπλήκτων Ἑλλάδος.

—Χρησιμοποίησις ἐφοδίων καὶ μηχανημάτων

Τὸν Ἀπρίλιον 1955 ἤρχισεν ἡ ἐφαρμογὴ τοῦ μονίμου προγράμματος ἀνοικοδομήσεως τῶν Ἰονίων Νήσων κατὰ τὸ ὁποῖον χρησιμοποιοῦνται ἐφόδια καὶ μηχανήματα διατεθέντα ὑπὸ τοῦ Βρετανικοῦ Ἐράνου Βοηθείας Σεισοπλήκτων Ἑλλάδος. Μέχρι τῶν μέσων Μαΐου ὅλαι αἱ Βρετανικαὶ μηχαναὶ θραύσεως λίθων εἶχον ἀρχίσει νὰ ἐργάζωνται ἐπὶ δέκα ὥρας ἡμερησίως, τὰ δὲ ἀνταλλακτικὰ ἀφ'ἧθησαν ἀμέσως μετὰ τὴν ἔναρξιν τῆς λειτουργίας των. Ὁ ἐργολάβος, ὁ ὁποῖος ἀνέλαβε τὴν τοποθέτησιν ὑδροσωλήνων εἰς Ἀργοστόλιον Σάμην, Δηξούριον καὶ Ζάκυνθον ἤρχισε τὴν τοποθέτησιν τῶν μεγάλων σωλήνων (ἀμιάντου). Τὰ ὀλικὰ διὰ τοίχους καὶ ὀροφὰς δὲν χρησιμοποιοῦνται ἀκόμη διότι ἡ οἰκοδόμησις οἰκιῶν εὑρίσκεται εἰς τὸ στάδιον τῶν θεμελίων εἰς ὅλας σχεδὸν τὰς πόλεις καὶ τὰ χωρία. Ἀναμένεται ὅτι ὅλα τὰ εἴδη οἰκοδομικῶν ὑλικῶν τὰ ὁποῖα διαθέτει ὁ ἔρανος θὰ ἀπορροφηθοῦν κατὰ τοὺς ἑπομένους μῆνας ὁπότε 6 000 τουλάχιστον νέαι οἰκίαι θὰ εὑρίσκωνται εἰς τὸ κατάλληλον στάδιον.

—Τὸ νηπιαγωγεῖον Ζακύνθου

Τὸ Νηπιαγωγεῖον Ζακύνθου ἤρχισεν νὰ κτίζεται τὴν 20 Ἰουλίου 1954, ἐπερατώθη δὲ τὴν 22 Σεπτεμβρίου 1954. Ἐστοίχισεν συνολικῶς 226.925 δραχμάς. Τὸ κτίριον ἀνηγέρθη ἐπὶ βάσεως: ἐκ μπετὸν ἀρμέ, ὀλίγον ὑπεράνω ἐνὸς τῶν ἡμιμονίμων οἰκισμῶν εἰς τοὺς ὁποίους ἔζων οἱ κάτοικοι τῆς Ζακύνθου ἀπὸ τῆς ἐποχῆς τῶν σεισμῶν. Περιλαμβάνει δύο τάξεις, ἕνα μαγειρεῖον, ἀποθήκας, ζωμάτιο στεγάσεως ἐὰν ἐπόπτου καὶ δύναται νὰ δεχθῇ 100 μικρὰ παιδιά. Τὸ νηπιαγωγεῖον ἔχει κατασκευασθῆ ἐπὶ χαλυβδίνων πλαισίων τύπου Νιέξιον μὲ ἐπενδύσεις ἐκ ξύλου καὶ ἐσωτερικὴν ἐπίστρωσιν ἐκ γύψου. Ἡ στέγη του εἶναι ἀπὸ συνήθη κεραμίδια καὶ ὁ χρωματισμός του («ρὲμ») ἔγινε μὲ ὀροφὰς παραχωρηθείσας δωρεὰν ἀπὸ τὴν Βρετανικὴν Ἑταιρείαν Χημικῶν Βιομηχανιῶν. Τὸ νηπιαγωγεῖον ἤρχισε νὰ λειτουργῇ ἀμέσως μετὰ τὴν ἀποπεράτωσίν του, τὴν δὲ ἐποπτείαν αὐτοῦ ἔχει μία ἐπιτροπὴ μὲ ἐπὶ κεφαλῆς τὸν ἐπίσκοπον Ζακύνθου. Ἡ Ὀργάνωσις «Σώσατε τὸ Παιδί» παρέσχεν τὸν ἐξοπλισμὸν τοῦ νηπιαγωγείου χωρὶς νὰ διατεθοῦν πρὸς τοῦτο χρήματα τοῦ ἐράνου. Ἐν τούτοις ἀπὸ τὸ ὑπόλοιπον τὸ ὁποῖον ὑπάρχει διὰ τὴν οἰκοδόμησιν σχολῶν νηπιαγωγείου θὰ διατεθῇ ἕνα ποσὸν διὰ τὴν συμπλήρωσιν τῶν ἐφοδίων.

Τὴν 19 Ὀκτωβρίου ἡ Λεδὶ Πὴκ, σύζυγος τοῦ Βρετανοῦ Πρεσβευτοῦ ἀπεκάλυψε μίαν πινακίδα εἰς τὴν εἴσοδον τοῦ Νηπιαγωγείου ὅπου ἀναφέρεται ὅτι ἀνηγέρθη ὑπὸ τοῦ Βρετανικοῦ ἐράνου βοηθείας σεισοπαθῶν Ἑλλάδος.

—Τὸ νηπιαγωγεῖον Ἰθάκης

Τὸ Νηπιαγωγεῖον Ἰθάκης ἤρχισεν νὰ κτίζεται κατὰ τὰ μέσα Μαρτίου 1955 καὶ ἐπερατώθη τὴν 7 Μαΐου. Συνολικῶς ἐστοίχισεν 224.590 δρχ. Εὑρίσκεται εἰς τὸ μέσον τῆς πόλεως Βαθὺ καὶ εἶναι εἰς θέσιν νὰ ἐξυπηρετῇ πάντοτε τὸν πληθυσμόν. Περιλαμβάνει μίαν αἴθουσαν διὰ 60 παιδιὰ καὶ μίαν χωριστὴν πτέρυγα διὰ μίαν κλινικὴν παίδων. Ἡ κατασκευή του εἶναι ἀνάλογος μὲ τοῦ νηπιαγωγείου Ζακύνθου μὲ ὡρισμένας βελτιώσεις π.χ. τὰ γεῖσα εἶναι μεγαλύτερα καὶ οἱ ἐξωτερικοὶ τοῖχοι ἔχουν ἕνα ὡραῖο τελείωμα ἀπὸ ἄσπρο μάρμαρο. Τὴν 1 Ἀπριλίου 1955 ἡ Λεδὶ Πὴκ ἀπεκάλυψεν μίαν πλάκα ὁμοίαν μὲ τοῦ νηπιαγωγείου Ζακύνθου. Τὸ Πατριωτικὸν Ἵδρυμα θὰ προμηθεύσῃ τὸ ἀπαραίτητον προσωπικόν, ὁ δὲ ἐξοπλισμὸς τοῦ νηπιαγωγείου θὰ γίνῃ μὲ χρήματα τοῦ Βρετανικοῦ ἐράνου βοηθείας σεισοπαθῶν Ἑλλάδος.

—Δημοτικὸν Σχολεῖον εἰς Μεταξάτα

Ὁ Σκωτικὸς ἔρανος βοηθείας σεισοπαθῶν ἐδώρισεν εἰς τὸ χωρίον Μεταξάτα τῆς Κεφαλληνίας ἕνα σχολεῖον μὲ κτίριον ἕτοιμον τύπου Μπριστολ. Εὑρίσκεται εἰς μίαν ὡραιοτάτην τοποθεσίαν μὲ θέαν πρὸς τὰ στενὰ μεταξὺ Ζακύνθου καὶ Κεφαλληνίας. Ἡ οἰκοδόμησις τοῦ σχολείου ἔγινε ἀπὸ ὁμάδα Φίλων Τραυματιοφορέων ὑπὸ τὴν ἐποπτείαν τοῦ κ. Γιάγκ, μηχανικοῦ διατεθέντος ὑπὸ τῆς ἑταιρείας ἀεροπλάνων Μπριστολ. Τὸ σχολεῖον εἶναι ἐφωδιασμένον μὲ ὅλα τὰ μέσα τὰ ὁποῖα χρειάζονται διὰ θερμὰ κλίματα. Περιλαμβάνει δύο αἰθούσας, ἕνα γραφεῖον καὶ τουαλέττες. Τὴν 10ην Ἀπριλίου τοῦ 1955 ἡ Λεδὶ Πὴκ ἀπεκάλυψεν μίαν πινακίδα εἰς τὴν εἴσοδον τοῦ Σχολείου ὅπου ἀναφέρεται ὅτι ἐδωρήθη ὑπὸ τοῦ Σκωτικοῦ Ἐράνου Βοηθείας Σεισοπαθῶν.

—Βοήθεια πρὸς τὴν τεχνικὴν Σχολὴν Ληξουρίου

Ὁ Ἔρανος Βοηθείας Σεισοπαθῶν Ἑλλάδος ἐδαπάνησε 1.555 λίρας διὰ τὸν ἐξοπλισμὸν τῆς Τεχνικῆς Σχολῆς. Τὰ πρῶτα ἐφόδια ἔφθασαν τώρα εἰς τὴν Κεφαλληνίαν ἐλήφθη δὲ εἰδοποίησις διὰ τὴν φόρτωσιν ὅλων σχεδὸν τῶν ὑπολοίπων. Οἱ 150 τρόφιμοι τῆς Σχολῆς, ζοῦν ὑπὸ δυσχερεῖς συνθήκας εἰς ἕνα προσωρινὸν οἴκημα καὶ οἱ ἀρχαὶ τῆς σχολῆς ἔχουν μεγάλην ἀνάγκην βοηθείας, ἡ ὁποία θὰ τοὺς ἐπιτρέψῃ νὰ κτίσουν νέον οἰκοδόμημα ἐπὶ τῶν θεμελίων τοῦ παλαιοῦ οἰκοτροφείου. Πιστεύεται ὅτι ἡ Ἐπιτροπὴ ἐράνου θὰ διαθέσῃ περίπου 4 000 λιρ. διὰ τὴν ἀνοικοδόμησιν τοῦ οἰκοτροφείου καὶ τὰς ἐπισκευάς.

—Τὸ Ὀρφανοτροφεῖον Ἀργοστολίου

Τὸ Ὀρφανοτροφεῖον Ἀργοστολίου ἐστεγάζετο πρὸ τῶν σεισμῶν εἰς ἕνα κτίριον, τὸ ὁποῖον δεσπόζει τῆς παραλίας τοῦ Κόλπου τοῦ Ἀργοστολίου. Τὸ κτίριον αὐτὸ ἦτο ἄλλοτε τὸ βρετανικὸν προξενεῖον Ἀργοστολίου καὶ παρεσχέθη διὰ τὴν στέγασιν τοῦ Ὀρφανοτροφείου ὑπὸ τῆς βρετανικῆς κυβερνήσεως τὸ 1931. Τὸ κτίριον δὲν κατέρρευσεν κατὰ τοὺς σεισμούς, ἀλλὰ ὑπέστη σημαντικὰς ζημίας. Ἡ Ἐπιτροπὴ Βοηθείας Σεισοπαθῶν Ἑλλάδος ἀπεφάσισεν κατόπιν ἐξετάσεως τοῦ ζητήματος νὰ ἀναλάβῃ τὴν ἀνέγερσιν ἑνὸς νέου Ὀρφανοτροφείου ἐπὶ τῆς πολιᾶς, τοποθεσίας. Ὑπολογίζεται ὅτι τὸ ἔργον θὰ στοιχίσῃ 2.833.400 δρχ. θὰ ἀπαιτηθοῦν δὲ ὀκτὼ μῆνες διὰ τὴν περάτωσίν του.

Μολονότι ἡ ἀνέγερσις τοῦ κτιρίου δὲν θὰ ἀρχίσῃ τόσον συντόμως, ἐζητήθη ἀπὸ τὴν Βασίλισσαν Φρειδερίκην, ἡ ὁποία συνέπεσε νὰ εὑρίσκεται εἰς τὰς Ἰονίους Νήσους, ὅπως θέσῃ τὸν θεμέλιον λίθον τοῦ κτιρίου τὸν Ἀπρίλιον 1955 Τοῦτο ἔγινε παρουσίᾳ τοῦ Βασιλέως, τοῦ Διαδόχου, τῶν Πριγκηπισσῶν, μελῶν τῆς ἑλληνικῆς κυβερνήσεως, τοῦ Βρετανοῦ πρεσβευτοῦ καὶ τῆς λαίδης Πὴκ, καὶ τῆς Ἐπιτροπῆς τοῦ Ὀρφανοτροφείου.

—Ἔρανος βοηθείας σεισοπαθῶν Θεσσαλίας

Κατόπιν συσκέψεων μετὰ τῶν ἁρμοδίων Ἑλληνικῶν ἀρχῶν, ἀπεφασίσθη ὅπως χρησιμοποιηθοῦν αἱ εἰσπράξεις τοῦ Ἐράνου Βοηθείας Σεισοπαθῶν Θεσσαλίας διὰ τὴν ἀνέγερσιν σχολείων εἰς τὰ χωρία Κυψέλη, Ματαράγκα, καὶ Κρυονέρι. Ὁ ἔρανος τοῦ Βασιλέως ἐδέχθη ὅπως ἀναλάβῃ τὴν φροντίδα διὰ τὴν ἐκτέλεσιν τῶν ἔργων.

Ὁ προκαταρκτικὸς ὑπολογισμὸς τῆς δαπάνης ἀνέρχεται εἰς 880.000 δραχμάς. Τὰ σχέδια τῶν κτιρίων ἔχουν συμπληρωθῆ καὶ πιστεύεται ὅτι ἡ ἀνέγερσις θὰ ἀποπερατωθῇ περὶ τὰ τέλη τοῦ θέρους. Τὰ τρία σχολεῖα δὲν θὰ ἀπορροφήσουν ὁλόκληρον τὸ ποσὸν τοῦ Ἐράνου Βοηθείας Σεισοπαθῶν Θεσσαλίας, ἀλλὰ δὲ θὰ ἀναληφθοῦν ἄλλαι ὑποχρεώσεις πρὶν ἢ γίνῃ γνωστὸν πόσον θὰ στοιχίσουν ἀκριβῶς τὰ σχολεῖα.

Τὰ σχολεῖα θὰ κτισθοῦν μὲ εἰδικὰς ἀντισεισμικὰς ἐνισχύσεις καὶ συμφώνως πρὸς τὰ ἐγκριθέντα καὶ τυποποιημένα σχέδια τοῦ Ὑπουργείου Παιδείας.

ΔΕΝ ΕΝΔΙΑΦΕΡΕΙ ΚΑΙ ΤΗΝ ΕΛΛΑΔΑ ;

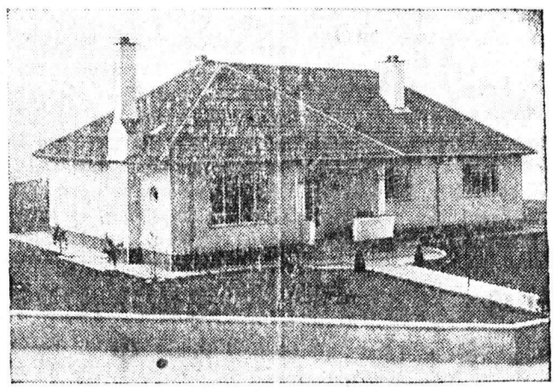

ΕΝΑ ΣΠΙΤΙ ΚΤΙΖΕΤΑΙ ΕΙΣ ΕΠΤΑ ΗΜΕΡΑΣ

Περισσότερα ἀπὸ 60.000 ἄτομα προερχόμενα ἀπὸ διαφόρους χώρας παρηκολούθησαν πλησίον τῆς Γλασκώβης τὸ κτίσιμο ἑνὸς σπιτιοῦ, τὸ ὁποῖον ἐτελείωσε εἰς μίαν ἑβδομάδα. Τὸ σπίτι αὐτό, τὸ ὁποῖον ἔχει δύο ὑπνοδωμάτια, ἕνα γραφεῖο, δύο λίβινγκ—ρούμ, κουζίνα καὶ λουτρό, κατεσκευάσθη ἀπὸ ἄνυδρον γύψον. Τὸ σπίτι αὐτὸ χαρακτηρίζεται ὡς ἀντιπροσωπευτικὸν τῆς «ὑψηλοτέρας τεχνικῆς προόδου ἐντὸς 1000 ἐτῶν». Ἀπεδείξεν ἀντοχὴν εἰς ὅλας τὰς δοκιμασίας καὶ συντόμως ἀρχίζει ἡ βιομηχανικὴ παραγωγή. Ἤδη ἐξεδήλωσαν ἐνδιαφέρον 6 χῶραι : Ἰράκ, Αἴγυπτος, Σουδάν, Γαλλία, Γερμανία, Ν. Ζηλανδία.

Η ΚΟΜΠΟΣΤΑ ΝΕΡΑΝΤΖΙ
Γ. ΓΕΩΡΓΙΑΔΗ
Πωλεῖται εἰς τὸ κατάστημα
Θ. ΖΗΚΟΥ
Ἀγ. Νικολάου 1

ΤΟ ΡΑΦΕΙΟΝ
ΗΛΙΑ Α. ΚΟΜΝΗΝΟΥ
Μετεφέρθη ἐπὶ τῆς ὁδοῦ Ἁγίου Νικολάου καὶ Ὑψηλάντου ὅπου καὶ θὰ ἐξυπηρετῇ τὴν πελατείαν του

ΔΗΜΟΤΙΚΟΝ ΝΟΣΟΚΟΜΕΙΟΝ ΠΑΤΡΩΝ «Ο ΑΓΙΟΣ ΑΝΔΡΕΑΣ»

Προκήρυξις

Προκειμένου νὰ συμπληρωθῇ ἡ θέσις τοῦ Διευθυντοῦ ἰατροῦ Ἀκτινολόγου καὶ Ἀκτινοθεραπευτοῦ τοῦ Ἀκτινολογικοῦ Ἐργαστηρίου τοῦ Νοσοκομείου ἐπὶ πενταετεῖ θητείᾳ καὶ ἐπὶ μηνιαίᾳ ἀντιμισθίᾳ μέχρι δραχμῶν 8.000, καλοῦνται οἱ ἐνδιαφερόμενοι, ὅπως ἐντὸς προθεσμίας μηνὸς ἀπὸ τῆς δημοσιεύσεως τῆς παρούσης, ὑποβάλωσιν εἰς τὴν Γραμματείαν τοῦ Ἱδρύματος αἴτησιν μετὰ τῶν σχετικῶν δικαιολογητικῶν καὶ προσόντων των.

Εἰς τὴν θέσιν ταύτην διορίζεται ἰατρὸς ἀνεγνωρισμένου ἐπιστημονικοῦ κύρους, εἰδικευμένος εἰς τὸν κλάδον τῆς ἰατρικῆς, ἔχων τὴν εἰδικότητα εἰδικοῦ ἀκτινολόγου καὶ ἀκτινοθεραπευτοῦ, δι' ὃν προορίζεται κρινόμενος βάσει τῶν ἐπιστημονικῶν τίτλων τῆς προϋπηρεσίας, τῆς ἐπαγγελματικῆς ἀσκήσεως καὶ λοιπῶν προσόντων ὑπὸ τοῦ εἰδικοῦ ἐπιστημονικοῦ συμβουλίου τοῦ Ὑπουργείου Ὑγιεινῆς.

Καθίστηται γνωστὸν ὅτι ὁ διορισθησόμενος ἰατρὸς θὰ παρέχῃ τὰς ὑπηρεσίας του ἀποκλειστικῶς καὶ μόνον εἰς τὸ Ἵδρυμα ἀπαγορευομένης τῆς διατηρήσεως ἰδίου ἰατρείου ἢ καθ' οἱονδήποτε τρόπον ἀπασχόλησίς του ἐκτὸς τοῦ Ἱδρύματος.

Αἱ ὧραι ἐργασίας εἶναι κανονισμέναι παρὰ τοῦ Ἀδελφάτου.

Μετὰ τῆς αἰτήσεως δέον ὅπως ὑποβληθῶσιν καὶ τὰ κάτωθι δικαιολογητικά :

1) Οἱ ἐπιστημονικοὶ τίτλοι καὶ τὰ ἀποδεικτικὰ τῶν προβλεπομένων ὡς ἄνω προσόντων.

2) Πιστοποιητικὸν ἐγγραφῆς εἰς τὰ μητρῶα ἀρρένων Δήμου ἢ Κοινότητος τοῦ Κράτους.

3) Πιστοποιητικὸν Ποινικοῦ Μητρώου.

4) Πιστοποιητικὸν Εἰσαγγελίας.

5) Πιστοποιητικὸν Στρατολογικῆς Καταστάσεως.

6) Πιστοποιητικὸν Νομιμοφροσύνης.

7) Πιστοποιητικὸν Ὑγείας (ἀπὸ τὴν κατὰ τόπους πρωτοβάθμιον ἐπιτροπήν).

8) Ἀντίγραφον πτυχίου, ὡς καὶ πάντα ἐπιστημονικὸν τίτλον ὅν, τυχόν, ἔχει ἡ πιστοποιητικὸν προϋπηρεσίας.

9) Ἀντίγραφον εἰδικότητος

10) Γραμμάτιον εἰσπράξεων τοῦ Ταμείου Γενικῶν Ἐσόδων, ὑπὲρ τῶν μελῶν τοῦ Ἐπιστημονικοῦ Συμβουλίου, δραχμῶν 50.

Ὁ Δήμαρχος Πατρέων
Ὡς Πρόεδρος τοῦ Ἀδελφάτου
Β. Θ. ΡΟΥΦΟΣ

«Ἑβδομὰς τοῦ δάσους»

Πῶς θὰ σωθῇ ἀπὸ τὴ φωτιά

ΕΚΚΛΗΣΙΣ ΔΑΣΑΡΧΕΙΟΥ ΠΑΤΡΩΝ

Ἐπὶ τῇ ἐνάρξει τῆς Πανελληνίου «Ἑβδομάδος τοῦ δάσους» (19—26 Ἰουνίου) τὸ Δασαρχεῖον Πατρῶν ἐξέδωσε καὶ ἐκυκλοφόρησε τὴν ἀκόλουθον Ἐκκλησιν:

Εἶναι γνωστὸν σὲ ὅλους, πόσο μεγάλη εἶναι ἡ ἀξία καὶ ἡ σημασία τῶν δασῶν γιὰ κάθε χώρα.

Ἡ σημασία αὐτὴ εἶναι ἀσύγκριτα πιὸ μεγάλη γιὰ τὴ φτωχὴ καὶ ὀρεινὴ Χώρα μας, ὅπου χιλιάδες καὶ χιλιάδες στρέμματα δὲν μποροῦν νὰ καλλιεργηθοῦν ἄλλως καὶ ν' ἀποδώσουν, παρὰ μόνον μὲ τὴν ἐκμετάλλευση τῶν δασῶν ποὺ τὰ καλύπτουν, καὶ ποὺ ἀποδίδουν ὄχι μόνον σημαντικὴ ἄμεσο πρόσοδο (ξυλεία-καυσόξυλα-κάρβουνα-ρετσίνι κλπ. κλπ.) μὰ καὶ ὠφελοῦν ἔμμεσα τὸν πληθυσμὸ τῆς Χώρας ἔξασφαλίζοντα σ' αὐτὸν τὴν ὑγεία καὶ τὴ χαρά.

Εἰδικώτερα γιὰ τὴ δική μας περιοχή, τὰ δάση μας, πέρνουν μιὰ πιὸ ξεχωριστὴ ἀκόμη, ἀνεκτίμητη, ἀξία καὶ σημασία, γιατὶ κοντὰ στὶς τόσες ἄλλες ὠφέλειες προστατεύουν τὰ βουνὰ καὶ τοὺς κάμπους, τὰ χωριὰ καὶ τὶς πόλεις, τὰ χωρόφια καὶ τὰ καρποφόρα, τοὺς δρόμους καὶ τὶς γέφυρες ἀπὸ τὶς καταστρεπτικὲς πλημμύρες τῶν πολυαρίθμων καταστρεπτικῶν χειμάρρων, ποὺ διασχίζουν τὴν Ἀχαΐα ἀπὸ τὴ μιὰ ἄκρη ὡς τὴν ἄλλη.

Καὶ ὅμως χιλιάδες στρέμματα, ἀπὸ τὰ ἀνεκτίμητα αὐτὰ δάση μας, καταστρέφονται κάθε χρόνο τοὺς μῆνες αὐτοὺς ἀπὸ τὶς πυρκαΐές, ἀπὸ ἀπρόσεκτα, ἀμελῆ καὶ καμμιὰ φορὰ ἐγκληματικὰ χέρια.

Ἡ φύλαξη τῶν δασῶν μας ἀνήκει στὴ Δασικὴ Ὑπηρεσία.

Μὰ ὅση προσπάθεια καὶ ἂν αὐτὴ καταβάλλῃ, μὲ τὶς ἀπέραντες ἐκτάσεις, ποὺ ἔχει νὰ φυλάξῃ καὶ μὲ τὸ περιωρισμένο, ἀντίθετα, προσωπικὸ καὶ τὰ μέσα ποὺ διαθέτει, δὲν θὰ μποροῦσε νὰ φέρῃ ἀποτέλεσμα, ἂν δὲν σταθοῦν στὸ πλευρό της βοηθοὶ καὶ συμπαραστάτες, ὅλοι ἐκεῖνοι, ποὺ ἐννοοῦν τὴν σημασίαν καὶ τὴν ἀξία τοῦ δάσους καὶ τρέφουν ἀγάπη γι' αὐτό.

Γιὰ τὸ λόγο αὐτὸ ἡ Δασικὴ Ὑπηρεσία τὶς δύσκολες αὐτὲς καὶ ἐπικίνδυνες διὰ τὰ δάση μας μέρες, ἀπευθύνεται πρὸς ὅλους αὐτοὺς καὶ ζητάει τὴν ἐνίσχυση καὶ βοήθειά τους, στὸ τόσο σπουδαῖο καὶ δύσκολο