# ΣΗΜΕΙΩΜΑΤΑ

## ΜΕΣΑΖΟΝΤΕΣ

**Ἀπὸ τὴν ἐπιστολὴν τοῦ ἀντιπροσώπου τῆς «Ζήμενς»» πρὸς τὸν Στρατάρχην Πρωθυπουργόν, μία περικοπὴ εἶναι γενικωτέρας σημασίας: Ἐκείνη εἰς τὴν ὁποίαν γίνεται λόγος περὶ τῶν μεσαζόντων μεταξὺ πολιτῶν καὶ κρατικῶν ὑπηρεσιῶν.**

«Πιστεύω ἀκραδάντως—λέγει ὁ κ. Βουλπιώτης—ὅτι εἶναι πλέον καιρὸς ἡ ὑπόθεσις αὐτὴ τῶν μεσαζόντων, οἵτινες καταδυναστεύουν τὸν φορολογούμενον καὶ βαθύτατα μοχθοῦντα ἐμπορικὸν κόσμον, νὰ ἀχθῇ εἰς τὴν δημοσιότητα. Τὸ μέγιστον κῦρος καὶ ἠθικὸν ἀνάστημα τοῦ κυρίου Στρατάρχου καὶ τῆς ὑπ' αὐτὸν Κυβερνήσεως μὲ ἤγαγον εἰς τὴν ἀπόφασιν νὰ κάμω ἐν προκειμένῳ τὴν ἀρχήν, ἐν τῇ πεποιθήσει ὅτι προσφέρω ὑπηρεσίαν καὶ εἰς τὸν τόπον καὶ εἰς τὴν Κυβέρνησιν».

**Κάμνει, λοιπόν, τὴν «ἀρχὴν» ὁ ἀντιπρόσωπος τῆς γερμανικῆς ἑταιρείας, ἀναμένων νὰ κάμουν ἄλλοι τὴν συνέχειαν, ἀφοῦ, καθὼς ὑποστηρίζει, ὑπάρχει ὁλόκληρος στρατιὰ μεσαζόντων. Ὑπάρχουν, ὄντως, μεσάζοντες; Καὶ ἔχουν πεδίον δράσεως;**

### "ΔΙΕΘΝΕΙΣ ΤΙΜΑΙ..

**Ἡ ὑπόθεσις Ζήμενς ἔδειξε μέχρι ποίου σημείου ἐξηυτελίσθη ἡ Ἑλλάς: Ἐπειδὴ ἡ γερμανικὴ ἑταιρεία εἶχεν ἀναλάβει τὴν ὑποχρέωσιν νὰ πωλήσῃ τὰ τηλέφωνα εἰς τιμὰς διεθνοῦς συναγωνισμοῦ», ἔπρεπε ἡ κυβέρνησις νὰ ἐξαιρεθῇ ἐὰν ἦσαν ὄντως τοιαῦται αἱ προσφερθεῖσαι τιμαί. Καὶ ἐστάλη εἰδικὸς ἀντιπρόσωπος εἰς τὸ...Κάϊρον, διὰ νὰ ἐρωτήσῃ τὴν αἰγυπτιακὴν κυβέρνησιν εἰς ποίαν τιμὴν ἠγόρασε προσφάτως τηλέφωνα, κατόπιν διαγωνισμοῦ. Ἀλλά, ἀντὶ νὰ ἐρωτᾷ τοὺς Αἰγυπτίους, ἠμποροῦσε, ἁπλούστατα, νὰ τοὺς μιμηθῇ, προτηρῶσσουσα διαγωνισμὸν διεθνῆ, ὁπότε θὰ ἔβλεπε, χωρὶς ρουσφέτι, ποῖαι εἶναι αἱ διεθνεῖς τιμαί...**

### ΟΥΔΟΛΩΣ ΠΕΡΙΕΡΓΟΝ

**Ὁ ἀντιπρόσωπος τῆς γερμανικῆς ἑταιρίας τηλεφώνων, ὑποστηρίζων ὅτι αἱ ἰδικαί της τιμαὶ εἶναι εὐθηνότεραι εἰς τὸν κόσμον, μεταχειρίζεται ἕνα πολὺ εὐθραύστον ἐπιχείρημα. Ἐὰν—λέγει—ἦτο δυνατὸν νὰ γίνουν καλύτεραι τιμαί, δὲν εἶναι περίεργον ὅτι οὐδεμία μεγάλη ἑταιρία ὑπέβαλε προτάσεις οἱασδήποτε μορφῆς πρὸς τὴν ἑλληνικὴν κυβέρνησιν; Ἀλλά, τοῦτο οὐδόλως εἶναι περίεργον ἀφοῦ ἡ ἑλληνικὴ κυβέρνησις ἐδήλωσεν ἐξ ἀρχῆς ὅτι θὰ προμηθευθῇ τὰ τηλέφωνα ἀπὸ τὴν γερμανικὴν ἑταιρίαν ἄνευ διαγωνισμοῦ. Πῶς νὰ ὑποβάλουν προτάσεις αἱ σοβαραὶ ἑταιρίαι; Ἀφήνομεν τὸ ὅτι δὲν ὑπάρχει καμμία ἐνδειξις περὶ μὴ σοβαρότητος τῶν ἑταιριῶν αἱ ὁποῖαι, μολαταῦτα, ὑπέβαλον προτάσεις πολὺ εὐθηνοτέρας, ἤτοι τῆς Σουηδικῆς Ἐρικσον καὶ τῆς Οὐγγρικῆς Γκάντς.**

### ΤΟ ΑΝΤΙΓΡΑΦΟΝ

**Ἄλλοῦ ὑπάρχει ἕνα πράγματι περίεργον: Ὁ κ. Βουλπιώτης λέγει ὅτι ἔχει εἰς χεῖρας του ἀντίγραφον τῆς ἐπιστολῆς τῆς σουηδικῆς ἑταιρίας πρὸς τὴν κυβέρνησιν. Πῶς τὸ ἀπέκτησε; Ἡ ἑταιρία, φυσικά, δὲν τοῦ τὸ ἔστειλε. Τὸ ἐπῆρε ἀπὸ τὸ ὑπουργεῖον; Καὶ διὰ κανονικῆς αἰτήσεως;**

### ΕΛΛΑΣ—ΑΛΒΑΝΙΑ

**Ἡ Ἀλβανία, μὴ δεχομένη τὴν ὑπαρξιν ζητήματος Βορείου Ἠπείρου, λέγει ὅτι «ἡ στάσις τῆς ἑλληνικῆς κυβερνήσεως οὐδόλως δύναται νὰ συμβάλῃ εἰς τὴν τακτοποίησιν τῶν μεταξὺ τῶν δύο χωρῶν σχέσεων». Μεγάλη σκασίλα ἔχομε, μὴ δὲν τακτοποιηθοῦν αἱ σχέσεις μὲ τὴν κυβέρνησιν τῶν Τιράνων.**

### ΟΙ ΤΟΥΡΚΟΙ ΜΕΤΑΞΥ ΤΟΥΣ

**Ὁ Τοῦρκος πρωθυπουργὸς ἐχαρακτήρισε τὴν ἀντιπολίτευσιν ὡς «προδοτικὴν» καὶ συνοδοιποροῦσαν μὲ τὴν 5ην κομμουνιστικὴν φάλαγγα. Τὸ ἔχουν, φαίνεται, ὅλαι αἱ ὑπερεθνικόφρονες κυβερνήσεις νὰ διεκδικοῦν τὸ μονοπώλιον τοῦ πατριωτισμοῦ καὶ τῆς... ἐξουσίας.**

### ΑΚΑΤΑΛΛΗΛΑ ΘΕΑΜΑΤΑ

Ἀγαπητὴ «Ἡμέρα»,

Ἐπιθυμοῦμεν ἀπὸ τῶν στηλῶν σου νὰ συγχαρῶμεν τὸν Εἰσαγγελέα κ. Γεώργ. Κρεμμυδᾶν, διὰ τὴν πρωτοβουλίαν του πρὸς τὴν ἐνδεδειγμένην ἐφαρμογὴν τῶν περὶ ἀπαγορεύσεως εἰσόδου ἀνηλίκων εἰς ἀκατάλληλα θεάματα. Ὁ κ. Εἰσαγγελεύς, διὰ τῆς ἐνεργείας του, ἔθιξεν ἕνα πολὺ σοβαρὸν ζήτημα, τὸ ὁποῖον δυστυχῶς, παραμελεῖται κατὰ τοὺς θερινοὺς μῆνας, ὁπότε οἱ ἀνήλικοι ἔχουν εὐχέρειαν νὰ βλέπουν κάθε ταινίαν, ἀκόμη καὶ ἐκείνας ποὺ δὲν ἠμποροῦν νὰ ἰδοῦν τὸν χειμῶνα, διότι τότε ἐφαρμόζονται αὐστηρότερον αἱ σχετικαὶ διατάξεις. Ἐκτός, ὅμως, ἀπὸ τὴν ἐπίβλεψιν τῆς ἀστυνομίας ποὺ ἐζήτησεν ὁ κ. Εἰσαγγελεύς, πρέπει νὰ τὸν βοηθήσωμεν ὅλοι οἱ γονεῖς. Διότι, δυστυχῶς, πολλοὶ γονεῖς δίδηγοῦν οἰκίδιοι εἰς τοὺς ἀδιαιθρίους κινηματογράφους, ὄχι μόνον τοὺς νεαροὺς βλαστούς των, ἀλλ' ἀκόμη καὶ βρέφη, μὴ ὑπολογίζοντες τὴν προσγινομένην εἰς αὐτὰ σωματικὴν βλάβην, διὰ τοῦ ὑποχρεωτικοῦ ξενυχτιοῦ ἢ ὕπνου ὑπὸ κακὰς συνθήκας, ἀλλὰ καὶ τὴν ψυχικὴν βλάβην, καθόσον εἶναι βέβαιον ὅτι τὰ μικρὰ παιδιὰ ἐπηρεάζονται ἀπὸ πολὺ περισσότερα πράγματα ἀπὸ ὅσα μερικοὶ ἀφελεῖς γονεῖς φαντάζονται.

Ἂς βοηθήσωμεν πρῶτοι ἡμεῖς οἱ γονεῖς τὸν κ. Εἰσαγγελέα, νουθετοῦντες τὰ τέκνα μας καὶ μὴ ἔχοντες αὐτὰ ποτὲ μαζύ μας εἰς ἀκατάλληλους διὰ τὴν νεαρὰν ἡλικίαν ταινίας, διὰ νὰ μὴ ἐπεμβαίνῃ ἡ ἀστυνομία.

Μετὰ τιμῆς
Πολλοὶ γονεῖς

### ΛΙΜΕΝΙΚΑΙ ΘΥΡΑΙ

Ἀγαπητὴ «Ἡμέρα»,

Κατόπιν παραπόνων τῶν ἐπαγγελματιῶν τῆς παραλιακῆς περιοχῆς, ἐστάλη εἰς τὰς ἐνταῦθα ἁρμοδίας ἀρχὰς διαταγὴ τοῦ Ὑπουργείου Ἐμπορικῆς Ναυτιλίας, ὅπως, τὰς ὥρας τοῦ κατάπλου ἀκτοπλοϊκῶν σκαφῶν, ἀνοίγῃ καὶ μία θύρα τοῦ κιγκλιδώματος ἐπὶ τῆς λεωφόρου Ὄθωνος—Ἀμαλίας. Προχθὲς ἤρχισεν ἡ ἐφαρμογὴ τῆς διαταγῆς, ἀλλὰ κατὰ τρόπον οὐδόλως ἐξυπηρετοῦντα τοὺς ἐπαγγελματίας οὔτε καὶ τοὺς ἐπιβάτας, ἀφοῦ ἠνοίχθη ἡ ἔναντι τῆς ὁδοῦ Πατρέως, ἀντὶ τῆς Γεροκωστοπούλου, μάλιστα δὲ διὰ σύντομον χρονικὸν διάστημα, χωρὶς νὰ δυνηθοῦν οἱ πλεῖστοι τῶν ἐπιβατῶν νὰ τὴν χρησιμοποιήσουν. Ἐλπίζομεν σὺν τῷ χρόνῳ νὰ ρυθμισθῇ τὸ ζήτημα διὰ νὰ μὴ ἐπανέλθωμεν.

Ἕνας ἐπαγγελματίας

### ΥΠΕΡ ΥΓΕΙΑΣ

Εἰς τὴν Τῆνον, ὁ ἀντιπροσωπεύσας τὴν κυβέρνησιν ὑπουργὸς Ἐμπορίου κ. Μακκᾶς, ἀφοῦ ὑπεχρέωσε τοὺς προσκυνητὰς εἰς γονυκλισίαν, προσηυχήθη, ὡς ἀναφέρει ἡ κυβερνητικὴ ἐφημερίς, «ὑπὲρ ἀποκαταστάσεως τῆς ὑγείας τοῦ πρωθυπουργοῦ». Ἀλλά, δὲν ἦτο ἀληθὲς τὸ πρό τινος ἐκδοθὲν ἀνακοινωθὲν περὶ πλήρους ἀναρρώσεως τοῦ Στρατάρχου, ὥστε χρειάζεται ἡ ἐπέμβασις τῆς Μεγαλόχαρης;

## ΤΟ «ΑΤΟΜΟΝ ΔΙΑ ΤΗΝ ΕΙΡΗΝΗΝ»

# Σχέδια δι' εἰρηνικὰς ἐφαρμογὰς τῆς ἀτομικῆς ἐνεργείας εἰς τὴν Ἑλλάδα

**Μία ἐπίσκεψις εἰς τὴν ἔκθεσιν τοῦ Ζαππείου. Θ' ἀρχίσουν ἀναζητήσεις διὰ κοιτάσματα οὐρανίου. Εἰς τὸν «Εὐαγγελισμὸν» θὰ χρησιμοποιοῦνται ραδιοϊσότοπα καὶ ραδιενεργὸς ἀκτινοβολία. Μετεκπαίδευσις ἰατρῶν**

### ΚΑΙ ΜΙΑ ΣΥΝΟΜΙΛΙΑ ΜΕ ΤΟΝ ΝΑΥΑΡΧΟΝ ΕΚΣΤΡΟΜ

Οἱ ἀπεσταλμένοι τῶν ἐπαρχιακῶν ἐφημερίδων κατὰ τὴν ἐπίσκεψίν μας εἰς τὸ ἀεροπλανοφόρον «Ἰντρέπιντ» εἴχαμε μιὰν ἐνδιαφέρουσαν συνομιλίαν μὲ τὸν ναύαρχον Ἔκστρομ. Εὐπροσήγορος καὶ ὁμιλητικός, ἀπέφυγεν ἐν τούτοις ἐπιμελῶς νὰ ἀπαντήσῃ εἰς ἐρωτήσεις, ποὺ ἤπτοντο θεμάτων πολιτικῆς φύσεως ἢ ἐξερχομένων τῆς ἁρμοδιότητός του. Οὔτω ἠρνήθη νὰ ἀπαντήσῃ εἰ: ἐρώτησιν διὰ τὴν ἀποστολὴν τοῦ ἑλληνικοῦ ναυτικοῦ εἰς περίπτωσιν πολέμου καὶ διὰ τὸν ρόλον τοῦ 6ου Ἀμερικανικοῦ στόλου εἰς περίπτωσιν ἐπιθέσεως κατὰ τῆς Ἑλλάδος. Ἐπίσης ἠρνήθη νὰ ἱκανοποιήσῃ τὴν περιέργειαν συναδέλφου ἐρωτήσαντος ἐὰν ὁ 6ος στόλος ἔχει ἀτομικὰ ὅπλα.

—Δὲν ὑπάρχει ἀπάντησις, εἶπεν ὁ ναύαρχος Ἔκστρομ καὶ χαμογέλασε. Ἀλλὰ τὸ μειδίαμα εἶναι χαρακτηριστικὸν τῆς φυσιογνωμίας τοῦ ναυάρχου Ἔκστρομ. Ἔτσι χαμογελῶντας ἐδέχθη καὶ τὸ δῶρον ἑνὸς συναδέλφου ἀπὸ τὰ Τρίκαλα, ποὺ πρὶν ἀπὸ τὴν συνέντευξιν τοῦ προσέφερε μιὰ μπουκάλα τσίπουρο Τυρνάβου. Ὁ ναύαρχος ηὐχαρίστησε εὐγενικά, ἀλλὰ παρετήρησεν ὅτι θ' ἀναγκασθῇ νὰ βγῇ εἰς τὴν ξηρὰ διὰ ν' ἀνοίξῃ τὸ μπουκάλι, ἐπειδὴ «ἀπὸ τὸ 1914 οἱ ἄνδρες τοῦ Ἀμερικανικοῦ ναυτικοῦ δὲν ἔχουν καταναλώσει οὔτε μιὰ σταγόνα οἰνοπνευματώδους ποτοῦ, ἐπάνω εἰς τὰ πλοῖα, ἐννοεῖται». Τὸ τί συμβαίνει εἰς τὴν ξηράν, δὲν τὸ γράφει ἡ ναυτικὴ ἱστορία.

Ὁ ναύαρχος Ἔκστρομ μᾶ, μίλησε μὲ κολακευτικὰ λόγια διὰ τὸ ἑλληνικὸν ναυτικόν.

Ἀπαντῶν, ἐξ ἄλλου, εἰς σχετικὰς ἐρωτήσεις, ἐτόνισεν ὅτι ἡ ἐξέλιξις τοῦ ἀεροπορικοῦ ὅπλου δὲν ἐμείωσε τὴν σημασίαν τῶν ἀεροπλανοφόρων, τὰ ὁποῖα μποροῦν νὰ καταφέρουν αἰφνιδιαστικὰ καὶ καίρια πλήγματα ἐναντίον ἐχθρικῶν στόχων. Ἐξ ἄλλου, δὲν ἔχουν καταστῇ εὐπρόσβλητα, δεδομένου ὅτι διαθέτουν ἀποτελεσματικὸν σύστημα ἀμύνης καὶ κατὰ τῶν κατευθυνομένων βλημάτων ἀκόμη. Ὁ ναύαρχος Ἔκστρομ ἐκλεισε τὴν συνέντευξίν του παρέχων πληροφορίας διὰ τὴν σύνθεσιν καὶ τὴν ζωὴν τοῦ πληρώματος τοῦ ἀεροπλανοφόρου.

***

Μετὰ τὴν κάθοδόν μας ἀπὸ τὸ «Ἰντρέπιντ», ἐπισκεφθήκαμε εἰς τὸ Ζάππειο τὴν ἔκθεσιν «Τὸ ἄτομον διὰ τὴν εἰρήνην», ποὺ ὠργάνωσε ἡ Ἀμερικανικὴ Ὑπηρεσία Πληροφοριῶν ἐν συνεργασίᾳ μὲ τὴν Ἑλληνικὴν Ἐπιτροπὴν Ἀτομικῆς Ἐνεργείας. Εἰς τὴν ἔκθεσιν μᾶς ὁδεδέχθη ὁ διευθυντὴς τῆς ἀμερικανικῆς ὑπηρεσίας κ. Ὄλσον, τὰ δὲ ἐνθύματα μᾶς ἐπεξήγησε ὁ κ. Ξενούλης, ἕνας συμπαθέστατος νέος ποὺ ἐσπούδασε πυρηνικὴ φυσικὴ εἰς τὰς Ἡνωμένας Πολιτείας.

Τὰ ἐκθέματα εἶναι τόσο παραστατικά, ὥστε συνετηρεῖτο ὁ θεατὴς πόσον μεγαλειώδες ἐπίτευγμα τοῦ ἀνθρωπίνου νοῦ εἶναι ἡ διάσπασις τοῦ πυρήνος τοῦ ἀτόμου καὶ ποίαν εὐδαιμονίαν προοιωνίζει διὰ τὴν ἀνθρωπότητα ἡ εἰρηνικὴ χρησιμοποίησις τῆς ἀτομικῆς ἐνεργείας.

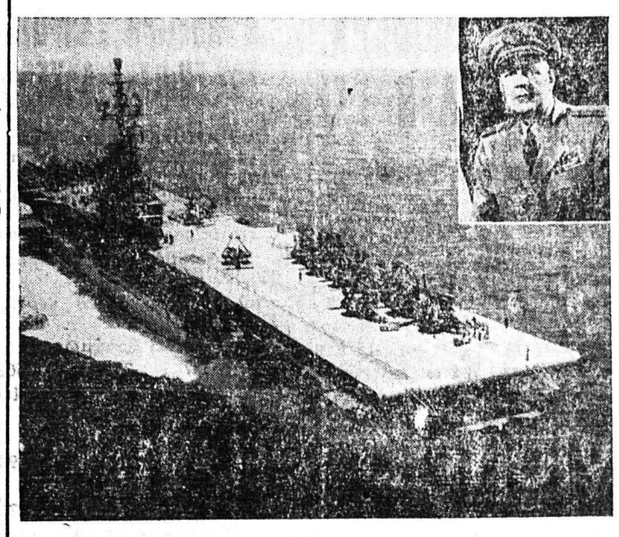

Τὸ ἀεροπλανοφόρον «Ἰντρέπιντ» ὅπως φαίνεται ἀπὸ ἀεροπλάνου. Ἄνω δεξιὰ ὁ ναύαρχος Ἔκστρομ

Εἰς τὴν ἔκθεσιν τοῦ Ζαππείου βλέπετε μίαν σειρὰν φωτεινῶν εἰκόνων ποὺ ἀπεικονίζουν παραστατικώτατα τὰς διαφόρους φάσεις τῆς ἀλυσσωτῆς ἀντιδράσεως ποὺ δημιουργεῖται ἀπὸ τῆς διασπάσεως τοῦ πυρήνος μέχρι τῆς ἀτομικῆς ἐκρήξεως. Ἐπίσης ὑπάρχουν ἐδῶ μακέττες ἀτομικοῦ ἀντιδραστῆρος καὶ ἀτομικοῦ ἠλεκτρικοῦ ἐργοστασίου, δείγματα ραδιενεργῶν ὀρυκτῶν ἔνας μετρητὴς τῆς Γκάϊγκερ, στολὴ ἐκ πλαστικῆς ὕλης προστατευτικὴ ἀπὸ τὴν ραδιενεργὸν κόνιν κ.ἄ. Ἰδιαίτερον ἐνδιαφέρον ἔχει τὸ τμῆμα ποὺ παρουσιάζει τὰ ἀποτελέσματα τῶν εἰρηνικῶν ἐφαρμογῶν τῆς ἀτομικῆς ἐνεργείας, εἰς τὴν ἰατρικήν, τὴν βιολογίαν, τὴν γεωργίαν, τὴν βιομηχανίαν. Ὑπάρχουν ἐδῶ φύλλα καπνοῦ ποὺ ὑπεβλήθησαν εἰς ραδιενεργὸν ἀκτινοβολίαν. Μέχρις ἑνὸς σημείου ἡ ἀκτινοβολία ἐπέδρασεν εἰς τὴν ταχυτέραν ἀνάπτυξιν τοῦ φυτοῦ, ὅταν ὅμως ὑπερέβη ἕνα ὅριον, τὸ κατέστρεψε.

Ἡ ραδιενέργεια βοηθεῖ καὶ εἰς τὴν καλυτέραν συντήρησιν τῶν τροφίμων. Βλέπετε δυὸ πατάτες, ἐγαλμένες ἀπὸ τὸ ἴδιο χωράφι τὴν ἴδια ἡμέρα, πρὸ μηνῶν. Ἡ μία, ποὺ ὑπεβλήθη εἰς ραδιενέργειαν διατηρεῖται πολὺ φρέσκο, μὲ λεία τὴν φλοῦδα, ἐνῷ ἡ ἄλλη ποὺ δὲν ὑπεβλήθη εἰς ραδιενέργειαν ἄρχισε νὰ σήπεται.

Βλέποντας κανεὶς τὴν ἔκθεσιν τοῦ Ζαππείου, κατανοεῖ πόσα ἔχει νὰ κερδίσῃ ὁ κόσμος, ἀλλὰ καὶ ἡ χώρα μας ἀπὸ τὴν εἰρηνικὴν ἀνάπτυξιν τῆς ἀτομικῆς ἐνεργείας. Ἤδη μετὰ τὴν ὑπογραφεῖσαν ἑλληνοαμερικανικὴν συμφωνίαν συνεργασίας εἰς ἀτομικὰς ἐρεύνας, ἐλπίζεται ν' ἀρχίσουν συντόμως ἀναζητήσεις διὰ τὴν ἀνακάλυψιν κοιτασμάτων οὐρανίου ἢ ἄλλων χρησίμων εἰς τὰς ἀτομικὰς ἐφαρμογὰς ὀρυκτῶν, ποὺ ἐνδεχομένως ὑπάρχουν εἰς τὸ ἑλληνικὸν ὑπέδαφος.

Ὑπάρχουν ἀκόμη σχέδια διὰ τὴν ἀνέγερσιν εἰδικῆς πτέρυγος εἰς τὸ νοσοκομεῖον «Εὐαγγελισμὸς» εἰς τὴν ὁποίαν θὰ ἐφαρμόζωνται αἱ νεώτεραι θεραπευτικαὶ μέθοδοι, ποὺ βασίζονται εἰς τὴν χρῆσιν ραδιοϊσοτόπων καὶ ραδιενεργοῦ ἀκτινοβολίας. Ἐν τῷ μεταξύ, Ἕλληνες ἰατροί, φυσικοί, τεχνικοὶ κλπ. μετεκπαιδεύονται εἰς Ἡνωμένας Πολιτείας εἰς τὰς εἰρηνικὰ χρήσεις τῆς ἀτομικῆς ἐνεργείας, ποὺ ἀποτελοῦν τὴν ἐλπίδα τῆς ἐποχῆς μας.

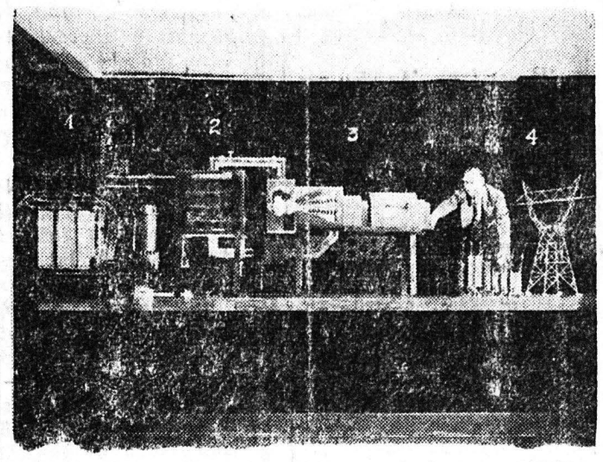

Ἡ μακέττα τοῦ ἀτομικοῦ ἠλεκτρικοῦ ἐργοστασίου 60.000 κιλοβάτ, ποὺ θὰ ἐγκατασταθῇ εἰς Σίπινγκπορτ τῶν Ἡνωμένων Πολιτειῶν. (1. Ἀτομικὸς ἀντιδραστήρ. 2. Βραστήρ. 3. Ἠλεκτρογεννήτρια. 4. Δίκτυον διανομῆς)

***

Ἡ πλουσία εἰς ἐντυπώσεις ἡμέρα ποὺ μᾶς προσέφερε εἰς τὴν Ἀθήνα ἡ Ἀμερικανικὴ Ὑπηρεσία ἔκλεισε μ' ἕνα γεῦμα στὴ Γλυφάδα, μέσα σὲ μιὰ ἀτμόσφαιρα πλήρους ἐγκαρδιότητος. Κι' ὅταν, περασμένα μεσάνυκτα, ξάπλωνα, σ' ἕνα ἀναπαυτικὸ κρεββάτι στὴ «Διάνα» τῆς Ἐκάλης, μολονότι δὲν ἔχω ἀνατολίτικη ψυχοσύνθεση, σκεπτόμουν πῶς; δὲν συνηθίζεται εὔκολα αὐτὸ τὸ ἀμερικάνικο σύσιημα νὰ κάνῃς ὅσο τὸ δυνατὸν περισσότερα πράγματα, σ' ὅσο τὸ δυνατὸν λιγώτερο χρόνο.

ΝΙΚ. ΠΟΛ.

### Δημοτικὴ Μουσική

Σήμερον Πέμπτην καὶ ὥραν 8.30 μ.μ ἡ Δημοτικὴ μουσικὴ θὰ παιανίσῃ εἰς τὴν Πλατεῖαν Γεωργίου Α' ὑπὸ τὴν διεύθυνσιν τοῦ Ἀρχιμουσικοῦ κ. Β. Σωζόπουλον τὸ ἑξῆς πρόγραμμα:

Εἰσαγωγὴ «Ὁ Ὀρφεὺς εἰς τὸν Ἅδη» Ὄφεμπαχ, ὀπερέττα «Κοντέσσα Μαρίτσα» Κάλμαν, ὄπερα «Μάρθα» Φλότομ, βάλς «Ἔρως Τσιγγάνων» Λέχαρ καὶ ἐμβατήριον.

## ΑΘΛΗΤΙΚΑ

### ΠΕΡΙΦΕΡΕΙΑΚΟΙ ΝΑΥΤΙΚΟΙ ΑΓΩΝΕΣ ΕΙΣ ΤΑΣ ΠΑΤΡΑΣ

Μετὰ τοὺς τρεῖς ἀγῶνας τῆς παρελθούσης Κυριακῆς αἱ ὁμάδες ὑδατοσφαιρίσεως τοῦ Ἐθνικοῦ Πειραιῶς καὶ Ὀλυμπιακοῦ Πειραιῶς προεκρίθησαν διὰ τοὺς δύο ἡμιτελικοὺς ἀγῶνας οἵτινες θὰ διεξαχθοῦν τὴν προσεχῆ Τετάρτην εἰς τὸ Ὀλυμπιακὸν κολυμβητήριον τῶν Ἀθηνῶν.

Εἰς τὸν ἡμιτελικὸν θὰ μετάσχῃ ἀκόμη καὶ ἡ νικήτρια τοῦ ἀγῶνος Ἄρεως Θεσσαλονίκης—Ἐθνικοῦ Ἀθηνῶν ποὺ θὰ γίνῃ τὴν προσεχῆ Κυριακὴν εἰς τὴν Θεσσαλονίκην.

Αἱ δύο νικήτριαι ὁμάδες τῶν ἡμιτελικῶν τῆς Τετάρτης θὰ ἀγωνισθοῦν τὴν ἑπομένην ἡμέραν εἰς τελικὸν ἀγῶνα.

Ἡ ὁμὰς τοῦ ΝΟΠ θὰ ἀναχωρήσῃ ἐκ Πατρῶν τὴν προσεχῆ Δευτέραν.

### Ἀγῶνες ΝΟΠ-Ἀεροπορίας

Εἰς τὴν παρὰ τὸν μῶλον Καλαβρύτων βάσιν τοῦ ΝΟΠ τὴν 12ην μεσημβρινὴν σήμερον θὰ διεξαχθοῦν ἀγῶνες κολυμβήσεως μεταξὺ τῶν κολυμβητῶν τῆς Ἀεροπορικῆς βάσεως Ἀράξου καὶ τῶν πρωταθλητῶν τοῦ ΝΟΠ.

### Πρωτάθλημα Δυτ. Ἑλλάδος

Ὁ ΝΟΠ, κατ' ἐντολὴν τῆς Κολυμβητικῆς Ὁμοσπονδίας, ὀργανώνει διὰ τὸ προσεχὲς Σάββατον καὶ τὴν Κυριακὴν τὸ περιφερειακὸν πρωτάθλημα Δυτικῆς Ἑλλάδος, εἰς τὸ ὁποῖον ἐκτὸς τῶν τοπικῶν Σωματείων μας ΝΟΠ καὶ Ἀχιλλέως ἐκλήθησαν νὰ μετάσχουν διὰ τῆς ἀντιπροσωπευτικῆς των ὁμάδος τὰ Σωματεῖα Ε. Φ. Αἰγίου, Ν. Α. Ὅμιλος Καλαμῶν (Ποσειδῶν) καὶ Ναυτικὸς Ἀθλητικὸς Ὅμιλος Κερκύρας. Τῶν ἀγώνων θὰ μετάσχῃ καὶ ἕνα σωματεῖον τοῦ Κέντρου. Μεταξὺ τοῦ ὀργανωτοῦ Συλλόγου καὶ τῆς ΕΚΟΦ διεξάγονται διαπραγματεύσεις διὰ τὴν ἐν Πάτραις κάθοδον τοῦ Ὀλυμπιακοῦ Πειραιῶς.

Τὸ πρόγραμμα περιλαμβάνει ἀγωνίσματα κολυμβήσεως ἀνδρῶν καὶ γυναικῶν καὶ ἀγῶνας ὀὐῶτερ—πόλο μεταξὺ τῶν μετεχουσῶν ὁμάδων.

Διὰ τοὺς 3 πρώτους νικητὰς τῶν ἀγωνισμάτων ἤθελα θετήθησαν μετάλλια καὶ διπλώματα ὑπὸ τῆς ΕΚΟΦ καὶ τοῦ ΝΟΠ.

### Ἡ ὑπόθεσις Μουκίδη

Εἰς ἐπιτροπὴν φιλάθλων ἡ ὁποία παρουσιάσθη καὶ ἀνέπτυξεν τὸ θέμα Μουκίδη εἰς τὸν Γενικὸν Γραμματέα τῆς ΕΚΟΦ κ. Ἰ. Παπαδάκη, κατὰ τὴν ἐδῶ παραμονήν του, ἐπ' εὐκαιρίᾳ τῶν Μαραγκοπουλείων ὁ τελευταῖος ἐδήλωσεν ὅτι εἶναι ἀπολύτως ἐνήμερος τοῦ θέματος καὶ ὅτι ἐλπίζει ἐντὸς τῶν ἡμερῶν νὰ λήξῃ τὸ θέμα διὰ τῆς ἄρσεως τῆς ἐπιβληθείσης εἰς αὐτὸν ποινῆς. Ἤδη ἡ ὑπὸ θεσις Μουκίδη θὰ ἀποτελέσῃ θέμα συζητήσεως τοῦ Δ.Σ. τῆς ΕΚΟΦ κατὰ τὴν πρώτην ἐντὸς τῆς προσεχοῦς ἑβδομάδος συνεδρίασίν του, συμφώνως τῷ ἄρθρῳ 36 τοῦ καταστατικοῦ τῆς Ὁμοσπονδίας.

## Ο ΑΪΖΕΝΧΑΟΥΕΡ ΠΡΟΣ ΤΟ ΣΥΜΒΟΥΛΙΟΝ ΤΩΝ ΕΚΚΛΗΣΙΩΝ

ΤΟΡΟΝΤΟ. Ὁ πρόεδρος Ἀϊζενχάουερ ἀπέστειλε μήνυμα πρὸς τὴν πέμπτην σύνοδον τῶν παγκοσμίων ἐκκλησιῶν χαρακτηρίσας αὐτὴν ὡς; μέσον ἐνισχύσεως τῶν φιλικῶν δεσμῶν μεταξὺ τῶν λαῶν τοῦ κόσμου. Τὸ προεδρικὸν μήνυμα ἔχει ὡς; ἑξῆς:

«Πρὸς ὅλους τοὺς παριστάμενους ἀπευθύνω χαιρετισμὸν καὶ τὰς θερμοτέρας μου εὐχάς. Εἶναι ὑπέροχον γεγονὸς τὸ ὅτι ἡ σύνοδος αὐτὴ θὰ συντελέσῃ εἰς τὴν συγκέντρωσιν καὶ ἐπαφὴν ἀντιπροσώπων καὶ διακεκριμένων ἐπισκεπτῶν ἐκ πολλῶν χωρῶν μὲ τὰς ὁποίας συνδεόμεθα διὰ κοινῆς πνευματικῆς πίστεως, τῆς πίστεως τοῦ Χριστοῦ. Τοῦτο θὰ συντελέσῃ εἰς τὴν σύσφιγξιν τῶν δεσμῶν μεταξὺ τῶν λαῶν οὗ, ἀντιπροσωπεύετε».

Εἰς τὴν σύνοδον λαμβάνουν μέρος 32 χῶραι διὰ 5 500 ἀντιπροσώπων.

## ΤΟ ΖΗΤΗΜΑ ΤΩΝ ΦΡΟΝΗΜΑΤΩΝ

# ΟΙ "ΦΑΚΕΛΛΟΙ,,

**Πρέπει νὰ καταργηθῇ ὁ χιτλερικὸς νόμος τῆς ὁμαδικῆς εὐθύνης**

### ΑΠΟ ΤΑ ΠΡΑΚΤΙΚΑ ΤΗΣ ΒΟΥΛΗΣ

ΣΥΝΕΧΕΙΑ ΕΚ ΤΗΣ 1ης ΣΕΛΙΔΟΣ

σιν μὲ τὰς ὀργανώσεις ἐκείνας θὰ ἴδωμεν ὅτι ἀνέρχεται εἰς ἑκατομμύριον ἴσως καὶ περισσότερον τὸ ἑκατομμύριον. Ὅλο αὐτὸ τὸ πλῆθος τῶν Ἑλλήνων δὲν φέρει καμμίαν εὐθύνην ἐὰν τὸ ἐξεμεταλλεύθη τὸ Κ.Κ., εὐθύνην φέρουν πολλοὶ ἄλλοι καὶ κυρίως ἡ δικτατορία, ἡ ὁποία εἶχεν ἀποξενώσει τὸν Ἑλληνικὸν λαὸν ἀπὸ τὴν φυσικὴν ἡγεσίαν του καὶ ἔτσι εἰς τὴν δύσκολον ὥραν...

Δ. Λεκαράκος. Διὰ ποίαν δικτατορίαν ὁμιλεῖτε; Ἐπὶ δικτατορίας δὲν εἴχαμεν κομμουνισμόν. Ὁ κομμουνισμὸς ἐδημιουργήθη κατόπιν. (Θόρυβος, κωδωνοκρουσίαι).

Σ. Μπίρης. Εὐθύνεται λοιπόν, κ. κ. βουλευταί, ἡ Δικτατορία, κυρίως. Ἡ Δικτατορία, ἡ ὁποία εἶχεν ἀποξενώσει τὸν Ἑλληνικὸν λαὸν ἀπὸ τὴν φυσικήν του ἡγεσίαν του τὴν πολιτικήν. Ἔτσι, εἰς τὴν δύσκολον ὥραν, εὑρέθη ἄνευ ἡγεσίας καὶ μόνον τὸ κομμουνιστικὸν κόμμα, χάρις εἰς τὴν συνωμοτικὴν ὀργάνωσίν του ἦτο ἕτοιμον. Εἶχε καταφέρει ἡ Δικτατορία, μὲ τὰς φυλακίσεις τὰς ἐξαγορὰς καὶ τὰς ἐξορίας νὰ ἐξαρθρώσῃ τὰ ἐθνικὰ κόμματα, εἶχε παραμείνει ὡς κόμμα μόνον τὸ κομμουνιστικόν, τὸ ὁποῖον καὶ ἐπὶ δικτατορίας, εἶχε καταφέρει νὰ πλατυσιάσῃ τὴν περίφημον ὀργάνωσιν τῆς ΕΟΝ. Ἔτσι, τὴν δύσκολον ὥραν τῆς κατοχῆς συγκροτημένον ὅπως ἦτο, ἐπρωτηγήθη τὸ ΚΚΕ καὶ ἔτσι τοῦ ἐδόθη ἡ εὐκαιρία νὰ διεκδικήσῃ καὶ ἐν μέρει τὸ ἐπέτυχε, τὴν μονοπώλησιν τῆς Ἐθνικῆς Ἀντιστάσεως τοῦ Ἑλληνικοῦ λαοῦ. Κατόπιν ὅλων αὐτῶν, ἔχω τὴν γνώμην, ὅτι δὲν θὰ ὑπάρχῃ οὐδεὶς, ὁ ὁποῖος νὰ ὑποστηρίζῃ ὅτι εἶναι δυνατὸν νὰ διατηρηθῇ αὐτὸ τὸ καθεστώς, τὸ καθεστὼς τῶν φακέλλων, τῆς αὐθαιρεσίας καὶ τῆς ἀδικίας, τὸ ὁποῖον ἐντροπιάζει τὸν τόπον μας, τὸν τόπον εἰς τὸν ὁποῖον ἐγεννήθη ὁ ἀνθρωπισμὸς