ΗΜΕΡΟΝΥΚΤΙΑ

ΗΜΕΡΟΛΟΓΙΟΝ

Τετάρτη 23 Νοεμβρίου
Σελήνη 9 ἡμερῶν
Ἀνατολὴ ἡλίου 7.17' Δύσις 5.07
Γρηγορίου Ἀκραγαντίνου
Ἀμφιλοχίου Ἰκονίου

ΦΑΡΜΑΚΕΙΑ

Διανυκτερεύοντα

Παπαχρήστου Ι. Τσῶρτσιλ 258 Μακρυγάννης Π. Μαιζῶνος 77.

Φαρμακεῖα ΙΚΑ

Παπαδημητρίου Ἀντ. Πλατεῖα Γεωργίου, Τσακίρης Διον. Κορίνθου 266, Μακρυγάννης Παν. Μαιζῶνος 77, Πουλίδας Παν. Ἁγίου Ἀνδρέου 95, Ραβαζούλας Ι. Γερμανοῦ 1, Δαδιώτης Βασ. Ἁγίου Νικολάου 11, Βασιλόπουλος Γ. Ἁγίου Νικολάου 65.

Πωλοῦνται ἢ ἐνοικιάζονται δύο πριονοκορδέλλαι τῶν 80 καὶ 60 ἐν λειτουργίᾳ. Πληροφορίαι Κολοκοτρώνη 13, Πάτραι.

ΚΗΔΕΙΑ

Τὴν προσφιλῆ μας μητέρα, ἀδελφήν, θείαν καὶ μάμμην

ΣΟΦΙΑΝ Σ. ΠΕΦΑΝΗ

ΕΤΩΝ 85

θανοῦσαν κηδεύομεν σήμερον Τετάρτην καὶ ὥραν 10ην π.μ. ἐκ τῆς οἰκίας μας κειμένης εἰς τὴν πάροδον Ε 7 τέρμα Σολωμοῦ.

Τὰ τέκνα: Εὐπραξία καὶ Ἀθανάσιος Κόκκορης, Ἄγγελος καὶ Κωνσταντία Πεφάνη, Χριστόφορος καὶ Δημητρούλα Πεφάνη, Κωνσταντῖνος καὶ Χρυσούλα Πεφάνη. Οἱ ἀδελφοί. Οἱ ἀνεψιοί. Οἱ ἔγγονοι.

ΚΩΣΤΑΣ Ι. ΧΑΡΙΤΑΤΟΣ, ἐργολάβος κηδειῶν, Κορίνθου 248, τηλ. 20—06 (Ἐναντι Σίγγερ)

ΘΕΑΜΑΤΑ

ΔΗΜΟΤΙΚΟΝ. Θίασος Κατερίνας. Πρώτη (Δευτέρα 28 Νοεμβρίου) «Τὸ πρῶτο ψέμμα» κωμῳδία.

ΔΙΓΛΗ Β. 12 τὸ «Ὀργανάκι»

ΑΣΤΥ 4—12 «Γλέντι, λεφτὰ κι' ἀγάπη».

ΙΝΤΕΑΛ 4—12 «Ἡ ἐξομολόγησις μιᾶς προδομένης».

ΠΑΝ ΚΟΝ. 4—12 «Χαμένος πρὲ κτῶρ».

ΡΕΞ. (Σινεμασκόπ) 4—12 «Ἀνατολικὰ τῆς Ἐδέμ».

ΤΙΤΑΝΙΑ 4—12 «Ἑνωμένοι στὴν ἁμαρτία».

ΑΡΧΑΙΟΛΟΓΙΚΟΝ ΜΟΥΣΕΙΟΝ Πλατεῖα Ὄλγας—Μαιζῶνος 42. Ἀνοικτὸν καθ' ἑκάστην 9—1 μ.μ. καὶ 3—6 μ.μ. Εἴσοδος ἐλευθέρα.

ΔΗΜΟΤΙΚΗ ΒΙΒΛΙΟΘΗΚΗ Μαιζῶνος 110. Ἀνοικτὴ καθ' ἑκάστην. Ὧραι λειτουργίας ἀναγνωστηρίου 10.30—12.30 καὶ 4.30—7.30 μ.μ. Κυριακὴ 9—12. Εἴσοδος ἐλευθέρα.

ΤΑ ΑΤΜΟΠΛΟΙΑ

«ΓΛΑΡΟΣ». Τετάρτην 11 ἑσπερινὴν διὰ Πειραιᾶ. Πρακτορεῖον: Πλατεῖα Τριῶν Συμμάχων 5, τηλ. 32—35.

«ΤΟΓΙΑΣ». Πέμπτην 2αν πρωϊνὴν διὰ Ζάκυνθον, Λῆξούρι, Ἀργοστόλι. Πρακτορεῖον: Ὄθωνος — Ἀμαλίας 52, τηλ. 36—88.

Τόμοι Ἀξιοθαύμαστοι "ΗΛΙΟΥ" Ἀγοράζονται-Πωλοῦνται "Γωνιὰ τοῦ Βιβλίου" Ἀγ. ΝΙΚΟΛΑΟΥ 16-Τηλ. 23-96

ΡΑΔΙΟΦΩΝΟΝ

ΣΤΑΘΜΟΣ ΠΑΤΡΩΝ

(Μῆκος κύματος 198,5)

12.30 Ἔναρξις—Ἕλληνες καλλιτέχνες σὲ ξένες ἐπιτυχίες
13.00 Ἑλληνικὸν Ἐθνικὸν πρόγραμμα. Ἀναμετάδοσις ἐξ Ἀθηνῶν
13.10 Παίζει τὸ συγκρότημα λαϊκῶν ὀργάνων Ἀγγέλου Δροσοπούλου
18.30 «Ἱστορικὰς σελίδες» τοῦ κ. Κώστα Καιροφύλλα
18.40 Κλασσικὰ ἔργα
14.00 Ἑλληνικὰ ταγκό
14.15 Ρυθμικὰ Συγκροτήματα
14.30 Τέλος τῆς μεσημβρινῆς ἐκπομπῆς
19.00 Ἔναρξις Δίσκοι ποὺ μᾶς ζήτησαν οἱ ἀκροαταί μας
19.30 Δημοτικοὶ χοροὶ καὶ τραγούδια
19.45 Μελῳδίες καὶ ρυθμοί
20.00 Δελτίον τοπικῶν εἰδήσεων
20.10 Συμφωνικὴ Συναυλία
21.00 Νέα καὶ περίεργα ἀπ' ὅλο τὸν κόσμο
21.05 Ἑλληνικὸ χορευτικὸ πρόγραμμα
21.00 Μουσικὴ ἀπὸ κινηματογραφικὸ ὄργανο
22.15 Τραγούδια τοῦ Ἀττίκ
22.30 Διεθνεῖς εἰδήσεις καὶ παγκόσμιος ἐπισκόπησις
23.45 Μάμπο, μπικίνι, ρούμπας
23.00 Διωδίες
28.15 Ἐθνικὸς Ὕμνος. Τέλος τῆς ἐκπομπῆς

ΣΤΑΘΜΟΣ ΑΘΗΝΩΝ

(Μῆκος κύματος 419 μ.)

12.00 Παίζει ἡ ἐλαφρὰ ὀρχήστρα τοῦ ΕΙΡ
12.30 Μουσικὴ ἀπὸ ὀπερέττες
18.10 Μιὰ γυναῖκα σᾶς ὁμιλεῖ...
18.30 Ἑλληνικὰ ἐλαφρὰ τραγούδια
19.30 Παίζει ἡ ἐλαφρὰ ὀρχήστρα τοῦ ΕΙΡ
20.15 Ἡ Κύπρος μας
20.45 Ἡ Ὀρχήστρα ποικίλης μουσικῆς τοῦ Ρ. Ζ. Θ.
21.15 Τὸ γεγονὸς τῆς ἡμέρας
21.25 Καιρὸς γιὰ μουσικὴ
22.30 Ἑλληνικὸ ποικίλο πρόγραμμα
23.30 Παίζουν ὀρχήστρες χορῶν
00.15 Νυκτερινὴ μουσικὴ

ΑΗΞΙΑΡΧΕΙΟΝ

Κίνησις τῆς 22)11)1955

Γεννήσεις

Θήλεα: Δημητρίου Γεροντίνη, Παντελῆ Βλάχου, Γεωρ. Ζάρλα.

Θάνατοι

Αἰκατερίνη Γεραλῆ μηνῶν 5, Μηλιὰ Σαμουζᾶ ἐτῶν 55.

Γάμοι

Διονύσιος Κόγκας ἐκ Πατρῶν μετὰ τῆς Σουσάνας Κεκορέμπα ἐκ Κάτω Κλειτορίας Καλαβρύτων.

Διακοπὴ ἠλεκτρικοῦ ρεύματος

Λόγῳ ἐκτελέσεως ἀπαραιτήτων ἐργασιῶν ἐπὶ τοῦ δικτύου μας, θέλει διακοπῆ αὔριον Πέμπτην 24ην Νοεμβρίου ἐ. ἔ. καὶ ἀπὸ ὥρας 8ης πρωϊνῆς μέχρι 3ης ἀπογευματινῆς τὸ παρεχόμενον ἠλεκτρικὸν ρεῦμα εἰς τὴν ὁδὸν Χαραλάμπη ἀπὸ τῆς λεωφόρου Γούναρη μέχρι τῆς ὁδοῦ Γεωργίου Ρούφου.

ΧΡΗΜΑΤΙΣΤΗΡΙΟΝ

ΕΞΩΤΕΡΙΚΑ ΔΑΝΕΙΑ

1881 καὶ 84	88.—
1889 Μονοπωλείων	69.50
1887 Παγίων	69.50
1890 Λαρ.	80.—
1893 Μον. ●	68.—
1902 Ε.Σ.	65.—
1907 Ἀμ.	13.50
1910	64.50
1914	105.50
1924	112.—
1925 Ὑδρεύσεως	3725.—
1928 Σταθερὸν	93.—
1931 Παρακαταθηκῶν	160.—
Κτημαατ.	225.—

ΕΣΩΤΕΡΙΚΑ ΔΑΝΕΙΑ

Ἀγροτικὰ	7.50
Α' Β' Ἀναγκαστικὸν	0.60
Μεταναστεύσεως	2.80
Ἀπαλλοτριώσεως	0.65
Πολεμοπαθῶν	0.60
Ἔντοκα	7.50
Ὑπηκόων	3.50
Ἀνταλλαξίμων 8 ο)ο	8.70

ΜΕΤΟΧΑΙ ΤΡΑΠΕΖΩΝ

Ἑλλάδος	1060.—
Ἐθνικῆς	8200.—
Ἀθηνῶν	660.—
Κτηματικῆς	240.—
Ἐμπορικῆς	137.—
Λαϊκῆς	610.—

ΜΕΤΟΧΑΙ ΕΤΑΙΡΕΙΩΝ

Ε.Η Σ.	170.—
Πυριτιδοποιείου	340.—
Λιπασμάτων	245.—
Χρωματουργίας	245.—
Πειραϊκῆς Πατραϊκῆς	530.—
Ἐριουργίας	33.—
Χρυσαλλὶς	85.—
ΕΤΜΑ	50.—
Ἡρακλῆς	525.—
Ἄτλας	62.—
Τιτὰν	460.—
Χαλκίδος	200.—
Οἴνων	40.—
Οἰνοπνευμάτων	24.—
Φὶξ	103.—
Καμπᾶ	415.—
Ὑπηρ. Προσόδων	300.—
ΛΑΜΨΑ	420.—
ΒΙΟ	16.—
ΖΑΛΕ	70.—
Ἐθν. Ἀσφ.	1230.—
Γεωρ. Βιομ.	20.—

Τιμὴ χρυσῆς λίρας δραχ. 319.
Εἰς Πάτρας ἡ λίρα 319. 322.

ΚΟΙΝΩΝΙΚΑ

Ὁ κ. Δημήτριος Λέκκας, δικηγόρος, μετέφερε τὸ γραφεῖον του Μαιζῶνος 147, παραπλεύρως τοῦ παλαιοῦ γραφείου.

Ἐπανῆλθεν ἐκ Σουηδίας ὁ βιολόγος—χημικὸς Γεώργιος Σιγαλός. Δέχεται Γούναρη 101, τηλ. 22—91.

Τὸ Συμβολαιογραφεῖον κ. Ἐπαμ. Μπέσκου μετεφέρθη εἰς τὸ ἐπὶ τῆς διασταυρώσεως τῶν ὁδῶν Γεροκωστοπούλου Κανακάρη 141 Συμβολαιογραφεῖον πρώην κ. Ἰωάννου Παπαγιάννη, ἀριθ. τηλεφ. 29—08.

ΙΑΤΡΟΙ

Δερματολόγος ἰατρὸς Δ. Παπαδόπουλος. Ἀποτριχώσεις. Ἑρμοῦ—Κανακάρη 118, τηλ. 30—61.

Γρηγ. Δημητριάδης ἰατρὸς εἰδικὸς φυματιολόγος δέχεται καθ' ἑκάστην ὡς καὶ ἐπὶ συνεντεύξει ὁδὸς Ἀθαν. Διάκου 30 Ὑψηλὰ Ἀλώνια τηλέφ. 35—58. Ἀκτῖνες Χ.

Κωνστ. Λ. Μιχαλόπουλος χειρουργὸς—ὀδοντίατρος δέχεται εἰς τὸ ἰατρεῖον του (Καραϊσκάκη 110—Ἑρμοῦ) τὰς συνήθεις ὥρας.

Ἀκτινολογικὰ ἐργαστήρια Κων. Δημητρακοπούλου Ἰατροῦ—εἰδικοῦ ἀκτινολόγου. Πλατεῖα Γεωργίου Α'—Κορίνθου. Τηλ. 32—72.

Ἡ ὀδοντίατρος Θεοδώρα Παπαδοπούλου—Ζηνόζη δέχεται εἰς τὸ ἐπὶ τῆς ὁδοῦ Ἁγίου Νικολάου 33 ὀδοντιατρεῖον της, τηλέφ. 30—94.

Ὁ ἰατρὸς κ. Παναγιώτης Καραχάλιος, δέχεται εἰς τὸ Ἰατρεῖον του Ἁγίου Νικολάου 60 τηλ. Πάτραι 21—81.

Καρδιολόγος ἰατρὸς Δ. Λάζαρης, δέχεται Ὑψηλὰ Ἀλώνια 9 τηλεφ. 24—45. Καρδιολογικαὶ ἐξετάσεις δι' ἠλεκτροκαρδιογράφου. Παθήσεις ἀρτηριῶν κάτω ἄκρων.

Ὁ ἰατρὸς Μαλλιώρης Νικ. δέχεται εἰς τὸ ἰατρεῖον του Πατρέως 56. Οἱ ἄποροι ὅλας τὰς ὥρας δωρεάν.

Ἰατρὸς Ἀσημάκης Π. Στρατόπουλος, εἰδικὸς Παιδίατρος. Πλατεῖα Γεωργίου Α' ἀριθ. 10, τηλ. 30—74.

Ἀκτινολογικὰ ἐργαστήρια ἰατροῦ Ν. Κ. Σταμπουλοπούλου εἰδικοῦ ἀκτινολόγου. Δέχεται Ρήγα Φερραίου 106 (πρώην Κλινικὴ Κων. Σταμπουλοπούλου.) Τηλ. 39—75.

Ἰω. Χ. Καραμάνος, νευρολόγος—ψυχίατρος, δέχεται Ἁγίου Νικολάου—Κανακάρη 100, τηλ. 31—02, τηλ. οἰκίας 37—04.

Κ. Οἰκονομόπουλος, χειρουργὸς ὀφθαλμίατρος. Δέχεται καὶ χειρουργεῖ καθ' ἑκάστην εἰς τὴν κλινικήν του ὁδὸς Μαιζῶνος 12 (Ἐναντι Ἀρσακείου) τηλ. 37—47.

Ἰωάννης Μ. Γιαλελῆς, ἰατρὸς εἰδικὸς παθολόγος δέχεται ἐν τῷ ἰατρείῳ του, Ρήγα Φερραίου 68, τηλ. 33—92.

Γεώργιος Σταθόπουλος ἰατρὸς Δερματολόγος—Ἀφροδισιολόγος. Αἰσθητικὴ Δερματολογία—Σεξουαλικαὶ παθήσεις. Βότση 20 τηλ. 20-14.

Δημήτριος Χρ. Χριστόπουλος χειρ. ὀδοντίατρος, Κορίνθου — Φιλοποίμενος 41 πρώην Α' Ταμεῖον).

Ἀριάδνη Ἀπέργη, ἰατρὸς Μικροβιολόγος ὁδὸς Σολωμοῦ 8, Ἀθῆναι.

Δερματολόγος, ἀφροδισιολόγος ἰατρὸς Μίμης Α. Κατσάμπας Βούρβαχη 8 (πλατ. Γεωργίου Α' 30) τηλ. 28—77 αἰσθητική, δερματολογία (ἀποτριχώσεις κλπ.) σεξουαλικαὶ παθήσεις.

Κική Γ. Ἀποστολοπούλου χειροῦργος — ὀδοντίατρος, δέχεται καθ' ἑκάστην εἰς τὸ ἐπὶ τῆς ὁδοῦ Ρήγα Φερραίου 60 Ἰατρεῖον της. Τηλ. 37—37.

ΤΙΤΑΝΙΑ
ΣΗΜΕΡΟΝ 4—12
4 μεγάλα ἀστέρια πρωταγωνιστοῦν στὸν ἔγχρωμο κολοσσὸ
ΕΝΩΜΕΝΟΙ ΣΤΗΝ ΑΜΑΡΤΙΑ
ΓΚΛΕΝ ΦΟΡΝΤ
ΑΝΝ ΣΕΡΙΝΤΑΝ
ΖΑΚΕΡΥ ΣΚΩΤ
ΡΑΝΤΟΛΦΟ ΑΚΟΣΤΑ

Ο ΦΙΛΙΠΠΟΣ ΕΙΣ ΕΡΓΟΣΤΑΣΙΑ

Ὁ Δοὺξ τοῦ Ἐδιμβούργου ἐπεσκέφθη τελευταῖως ἕνα ἀπὸ τὰ 90 ἐργοστάσια τῆς Ρημπλόῦ Λτδ, εἰς τὸ ὁποῖον ἐργάζονται ἐκτὸς τῶν ἄλλων ἐργατῶν καὶ 112 ἀνάπηροι πολέμου ποὺ κατασκευάζουν ἔδρας καὶ μαθητικὰ θρανία. Εἰς τὴν φωτογραφίαν ὁ Δοὺξ χρησιμοποιεῖ τὸ πιστολέτο καὶ βερνικώνει τὴν ἐπιφάνειαν ἑνὸς θρανίου

ΟΙ ΑΓΓΛΟΙ ΚΑΙ ΟΙ ΦΙΛΟΙ ΤΟΥΣ

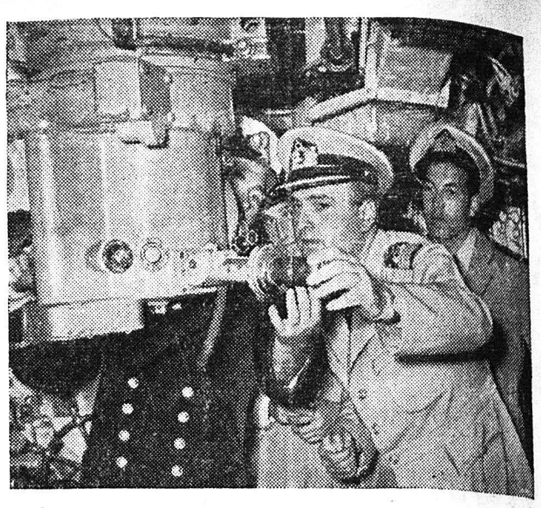

Τοῦρκοι ἀξιωματικοὶ τοῦ Ναυτικοῦ, ἐπισκόμενοι τελευταίως εἰς τὸ Ἀρχηγεῖον Συμμαχικῶν Δυνάμεων Μεσογείου ἐπεσκέφθησαν τὸ Βρετανικὸν ὑποβρύχιον «Τρέντσαντ». Εἰς τὴν φωτογραφίαν οἱ Τοῦρκοι ἀξιωματικοὶ παρακολουθοῦν τὴν λειτουργίαν τοῦ περισκοπίου

Ἑλληνικὸς στίχος

ΤΑ ΠΑΛΗΑ ΡΟΔΑ

Ἤρθαν τὰ ρόδα τὰ παληά,
ἤρθαν χλωμὰ μπροστά μου,
τὴν κρινομέτωπη ζητοῦν
μέσα στὴν ἀγκαλιά μου.
Κι' ἕνα χρυσὸ ἡλιόγερμα
ἀπ' τὸν παληὸν αἰθέρα,
ἀναζητάει στὸ πλάϊ μου
τὸν γέρο μου πατέρα.
Καὶ τὰ φιλιά τ' ἀταίριαστα
μὲ τὸ παληό τους μῦρο,
ξύπνησαν καὶ γοργοπετοῦν
στὰ χείλη μου τριγύρω.
Μὰ εἶν' ἔρημα τὰ χείλη μου,
κι' εἶν' ἄδεια ἡ ἀγκαλιά (μου,
καὶ τὰ παληὰ τριαντάφυλ- (λα
μαθοῦν χλωμὰ μπροστά (μου.

Π. ΝΙΡΒΑΝΑΣ

ΙΣΤΟΡΙΚΑ ΑΝΕΚΔΟΤΑ

Ἡ βασίλισσα τῆς Σουηδίας Χρηστίνα ἐκυβέρνα τὴν χώραν της μὲ τόσην ἱκανότητα, ὥστε κατὰ τὴν διάρκειαν τῆς βασιλείας της, οἱ κάτοικοι ἐγνώρισαν ἡμέρας μεγάλης εὐημερίας καὶ προόδου. Μόνον ἕνα παράπονον εἶχον οἱ ὑπήκοοί της, ὅτι δὲν ἀπεφάσιζε νὰ παντρευτῇ καὶ αὐτὸ τὸ παράπονο ἀποφάσισαν κάποτε νὰ τῆς τὸ ἀνακοινώσουν.

—Μὴ μοῦ ζητᾶτε νὰ παντρευτῶ τοὺς ἀπήντησε ἡ βασίλισσα. Γιατὶ μὲ ὅσην εὐκολία μπορεῖ νὰ γεννήσω ἕνα Αὔγουστο, μὲ ἄλλη τόση μπορῶ νὰ σᾶς φέρω στὸν κόσμο ἕνα Νέρωναι...

ΤΟ ΞΕΝΟ ΧΙΟΥΜΟΡ

—Κύτταξε αὐτὸ τὸ καλὸ κοστοῦμι ποὺ φορῶ. Τὸ μαλλὶ παρήχθη στὴν Αὐστραλία, τὸ ὕφασμα στὴν Νέα Ἀγγλία καὶ ἡ κλωστὴ ἔρχεται ἀπὸ τὰς Ἰνδίας. Τὸ κοστοῦμι ράφτηκε στὴ Βαλτιμορη κι' ἐγὼ τὸ πῆρα στὸ Μπουένος Ἄϋρες.

—Τί βλέπεις τὸ τόσο ἀξιοπερίεργο σ' αὐτό; ρώτησεν ὁ ἄλλος φίλος.

—Τὸ παράξενο εἶναι ὅτι τόσοι ἄνθρωποι βγάζουν τὸ ψωμί τους ἀπὸ κάτι γιὰ τὸ ὁποῖο ἐγὼ δὲν πλήρωσα πεντάρα.

ΜΙΚΡΑΙ ΑΓΓΕΛΙΑΙ

Ζητεῖται δεσποινὶς διὰ πωλήτρια εἰς κατάστημα. Πληροφορίαι Ὄθωνος—Ἀμαλίας 49.

Κουρεῖα μὲ ἐπιπλώσεις ἐξ ὁλοκλήρου μεταλλικά. Ἀναλαμβάνομεν τὴν ἀνακαίνισιν ἐντὸς ἐλαχίστου χρόνου «ΧΡΩΜΙΟΝ» Ζαΐμη 12.

Μεταλλικὰ ἔπιπλα ἀρίστης ποιότητος Ζαΐμη 12 ΧΡΩΜΙΟΝ.

Πωλοῦνται οἰκόπεδα μὲ δόσεις ἐντεῦθεν Μπύρας Μαράτου καὶ μὲ 30 δρχ. ὁ πήχυς καθαρά. Γραφεῖον Κτημάτων Δημ Ράπτη Κανακάρη 147 τηλεφ. 30—68.

Πωλεῖται οἰκία ἐλευθέρα ἐκ τριῶν δωματίων καὶ κουζίνας ἐπὶ τῆς ὁδοῦ ΙΝ ἀριθ. 51. Πληροφοριαι ὁδὸς Ἀλεξίου Λασκάρεω, 69, Ἁγία Τριάς.

Πωλεῖται πετρελαιομηχανή, δυνάμεως 6 ἵππων σχεδὸν καινουργής, κατάλληλος διὰ φρέατα καὶ κοῖκια. Πληροφοριαι παρ' ἡμῖν, ὥρας 8—10 μ.μ.

Πωλεῖται ἄμπελος ἐκ δύο στρεμμάτων εἰς θέσιν Ἔξω Ἀγυιᾶ. Τιμὴ συμφέρουσα. Πληροφοριαι: Περίπτερον Βουτσινᾶ, πλατεῖα Ὄλγας.

Χαρτὶ περιτυλίξεως ἐντυπο ψιλὸ διαστάσεων 45 Χ 60 πωλεῖται πρὸς δρχ. 4 ἡ δεᾶ. Χαρτοπωλεῖον Ἑρμοῦ 45.

Μομπιλόιλ

Ὁμογενὴς ἐξ Αἰγύπτου ἔπεσε θύμα Ἀρμενίου ἀπατεῶνος

Ἔχασε 3.500 χρυσᾶς λίρας

ΑΘΗΝΑΙ. Κατόπιν καταγγελίας τοῦ αἰγυπτιώτου ὁμογενοῦς κ. Νικολάου Καρανικολοῦ, συελήφθη ἐπὶ τοῦ ἀτμοπλοίου «Ἀγαμέμνων», τὴν πρωΐαν τῆς παρελθούσης Πέμπτης ὁ ἀρμένιος Βανὶλ Ζιρταλιάν, κατηγορούμενος ἐπὶ καταχρήσει εἰς βάρος τοῦ μηνυτοῦ 3.500 χρυσῶν λιρῶν Ἀγγλίας.

Ἐκ τῶν ἀνακρίσεων αἱ ὁποῖαι διεξήχθησαν ὑπὸ τοῦ Κεντρικοῦ Λιμεναρχείου προέκυψαν τὰ ἑξῆς:

Ὁ Καρανικολός, διαμένων ἐπὶ πολλὰ ἔτη εἰς Αἴγυπτον, ἐξεποίησε τὴν περιουσίαν του καὶ ἀπεκόμισεν ἐξ αὐτῆς 3500 χρυσᾶ λίρας.

Τὸ ποσὸν τοῦτο ἐπιθύμητο νὰ τὸ φέρῃ εἰς τὴν Ἑλλάδα λόγῳ τῶν ἰσχυουσῶν ἐν Αἰγύπτῳ αὐστηρῶν ἀπαγορευτικῶν διατάξεων.

Κατόπιν τούτου ὁ κ. Καρανικολὸς συνεννοήθη ἐν Αἰγύπτῳ μετὰ τινος Γαλλικῆς ἐμπορικῆς ἑταιρίας ἡ ὁποία ἀνέλαβεν ἐπὶ προμηθείᾳ νὰ κρατήσῃ τὰς χρυσᾶς λίρας ἐν Αἰγύπτῳ καὶ ἰσοπόσους νὰ τοῦ καταβάλῃ ἡ ἐδρεύουσα ἐν Παρισίοις ἑταιρία εἰς τὰς Ἀθήνας.

Πράγματι ὁ κ. Καρανικολὸς εἰδοποιήθη τηλεγραφικῶς ὑπὸ τῆς Γαλλικῆς ἑταιρίας ὅτι τὸ ποσὸν τῶν 3500 λιρῶν παρεδόθη εἰς τὸν Ἀρμένιον Βανὶλ Ζιρταλιάν, ὁ ὁποῖος καὶ θὰ τὰς παρέδιδεν εἰς αὐτὸν τὴν παρελθοῦσαν Τετάρτην ἐπὶ τοῦ ἀτμοπλοίου «Ἀναμέμνων».

Ὁ ἀρμένιος ὅμως ἐξ ἐναντίας ἐφανιόθη, ὅταν ἀνεζητήθη ἀπὸ τὸν Καρανικολόν, διὸ καὶ οὗτος κατήγγειλε τὸ γεγονὸς εἰς τὴν διεύθυνσιν Ἀσφαλείας τοῦ Κεντρικοῦ Λιμεναρχείου, ἡ ὁποία ἐνήργησαν τὴν πρωΐαν ἔρευναν ἐπὶ τοῦ ἀτμοπλοίου, ἀνεῦρε τὸν Ζιρταλιάν, τὸν ὁποῖον καὶ συνέλαβεν.

Οὗτος, ἀνακρινόμενος, ἐδήλωσεν ὅτι τὸ ποσὸν τῶν 3500 λιρῶν ἀπώλεσεν ἐν πλῷ Γενομένης ἐρεύνης εἰς τὰς ἀποσκευάς του καὶ τὰ θυλάκιά του ἀνευρέθησαν 200 λίραι Αἰγύπτου, 120.000 Γαλλικὰ φράγκα εἰς χάρτινα χιλιόφραγκα.

Ὁ Ζιρταλιὰν παρεπέμφθη εἰς τὸν εἰσαγγελέα Πειραιῶς καὶ ὑπ' αὐτοῦ εἰς τὸν ἀνακριτὴν τοῦ Β' τμήματος, ὅστις καὶ ἐπελήφθη σχετικῶν ἀνακρίσεων.

Ἐν τῷ μεταξὺ ἀφίκοντο ἐνταῦθα δύο ὑπάλληλοι τῆς Γαλλικῆς ἑταιρείας, ἐκ τῶν ὁποίων ὁ εἷς, ὁ Ἕλλην κ. Νικ. Ζιρβός, διὰ νὰ παρακολουθήσουν τὴν διενέργειαν τῶν ἀνακρίσεων.

Η «ΗΜΕΡΑ»

ΚΑΘΗΜΕΡΙΝΩΣ

Ἀπὸ τῆς 11ης πρωϊνῆς πωλεῖται εἰς Ἀθήνας εἰς τὰ κάτωθι περίπτερα:

1) Περίπτερον Τριανταφύλλου, ἔξωθι ἑστιατορίου «ΗΒΗ» (ὁδὸς Πανεπιστημίου).
2) Περίπτερον Δεστούνη ἔξωθι φαρμακείου Μαρινοπούλου (ἀρχὴ ὁδοῦ Πατησίων).
3) Περίπτερον γωνίας Σωκράτους καὶ Ἁγίου Κωνσταντίνου.
4) Περίπτερον, ἔξωθι καφενείου «ΠΑΡΘΕΝΩΝ» (Χαυτεῖα).
5) Περίπτερον Παπαϊωάννου, ἐπὶ τῆς Πλατείας Ὁμονοίας (ἔξοδος πρὸς τὴν ὁδὸν Γ' Σεπτεμβρίου).
6) Πανεπιστημίου καὶ Ἐμμαν. Μπενάκη (ἔξωθι ξενοδ. «ΠΑΛΑΔΙΟΝ»).
7) Πανεπιστημίου καὶ Κοραῆ (ἔξωθι καφεν. «ΓΑΜΒΕΤΤΑΣ»).
8) Ἐπὶ τῆς πλατείας Συντάγματος (ἔναντι καφεν. «ΖΑΧΑΡΑΤΟΥ»).

Γραφεῖον Ἐπαρχιακῶν Ἐφημερίδων Ν. ΓΙΑΝΝΑΚΟΠΟΥΛΟΥ Σωκράτους 41, τηλέφ. 55—791, Ἀθῆναι.

ΟΙ ΦΟΙΤΗΤΑΙ ΜΕΣΟΛΟΓΓΙΟΥ ΔΙΑ ΤΟΝ ΜΙΧ. ΚΑΡΑΟΛΗΝ

Κύριε Διευθυντά,

Ἐπιτρέψατέ μας ὅπως, ἀπὸ τῶν στηλῶν τῆς ἐφημερίδος σας, ἀπευθύνωμεν ἐγκάρδιον χαιρετισμὸν εἰς τοὺς ἀγωνιζομένους, διὰ τὴν ἐλευθερίαν τῶν ἀδελφῶν μας Κυπρίων καὶ εἰς ὅλους τοὺς Ἕλληνας οἵτινες ἀγωνίζονται παρὰ τὸ πλευρόν των ὡς συμπαραστάται, μὲ τὴν εὐκαιρίαν τοῦ ἐθνικοῦ συναγερμοῦ τῆς σπουδαζούσης νεολαίας μας καὶ ἐδῶ ὅπου διεδραματίσθη τὸ ὁλοκαύτωμα τοῦ Μεσολογγίου τῆς Ἱερᾶς ταύτης Πόλεως. Ἀξιοῦμεν νὰ ἐλευθερωθῇ ὁ πατριώτης Καραολῆς ὡ. βαθεῖος. Ἐνώνουμε τὴν φωνήν μας μὲ τὴν φωνὴν τῆς ἀλυτρώτου Κύπρου εἰς τὸν ἀγῶνα της ν' ἀπαλλαγῇ ἀπὸ τὴν ἔνοπλον δίαν καὶ τυραννίαν τῶν Ἀγγλοσαξώνων, διὰ τὴν ἀνεξαρτησίαν της κατὰ τῶν ὀρδῶν τοῦ Χάρντιγκ. Καλοῦμεν τοὺς νέους νὰ εὑρίσκωνται συνασπισμένοι καὶ νὰ ἐκδηλώνουμε τὰ πατριωτικά μας αἰσθήματα μὲ κάθε θεμιτὸν μέσον. Κάθε ἐθνικὸ σάλπισμα πρέπει νὰ μᾶς ἐρίσκῃ πρωτοπόρους, σύσσωμους καὶ ἀδελφωμένους; χωρὶς κανεὶς Ἕλλην καὶ Ἑλλὴς νὰ μείνῃ ἀσυγκίνητος σὲ κάθε ἐθνικὴ ἐκδήλωσιν ὑπὲρ τῆς Κύπρου καὶ ὑπὲρ τῆς σωτηρίας τοῦ Καραολῆ.

Μεσολόγγι 21 Νοεμβρίου 1955

Ἐπιτροπὴ Φοιτητῶν Μεσολογγίου

Ἀθ. Παπαδόπουλος, Σπ. Τσεκούρας, Νικ. Ζαρογιαννόπουλος, Μάκης Σκουφῆς, Σωτ. Τζανῆς, Βλ. Σαφαρίκας, Θ. Μπελαλῆς.

ΤΟ ΔΡΑΜΑ ΜΙΑΣ ΟΡΦΑΝΗΣ ΠΡΟΣΤΑΤΙΔΟΣ ΤΡΙΩΝ ΑΔΕΛΦΩΝ

ΑΠΕΠΕΙΡΑΘΗ ΑΥΤΟΚΤΟΝΙΑΝ

ΑΘΗΝΑΙ. Ἐντὸς τῆς ἐπὶ τῆς ὁδοῦ Ἀλκμήνης 98 οἰκίας της ἀπεπειράθη νὰ αὐτοκτονήσῃ ἡ ὀρφανὴ πατρὸς καὶ μητρὸς καὶ προστάτις τριῶν ἀδελφῶν Βασ. Δημοσιᾶ, ἐτῶν 16, λαβοῦσα ἰσχυρὰν δόσιν κινίνης διότι δὲν εἶχε νὰ πληρώσῃ τὸ ἐνοίκιον. Μετεφέρθη εἰς τὸ Ἱπποκράτειον Νοσοκομεῖον.

ΔΗΜΟΤ. ΝΟΣΟΚΟΜΕΙΟΝ ΠΑΤΡΩΝ

Προμήθεια 1.200 ὀκ. ἐλαίου

Προκειμένου νὰ προμηθευθῶμεν 1,200 ὀκ. ἐλαίου, καλοῦμεν τοὺς ἐπιθυμοῦντας νὰ προσφέρωσι τοιοῦτον ὅπως, μέχρι τῆς 30)11)55 καταθέσωσιν ἔγγραφον καὶ ἐνσφράγιστον προσφορὰν μετὰ δείγματος εἰς τὴν διαχείρισιν τοῦ Ἱδρύματος.

Πάτραι τῇ 22)11)55

Ὁ Πρόεδρος τοῦ Ἀδελφάτου
Δήμαρχος Πατρέων
Β. Θ. ΡΟΥΦΟΣ

ΗΛΕΚΤΡΙΚΑ

Πάντοτε χαμηλὲς τιμὲς διὰ τὶς ἠλεκτρικές σας ἐγκαταστάσεις ΦΩΤΙΣΜΟΥ — ΘΕΡΜΑΝΣΕΩΣ — ΚΙΝΗΣΕΩΣ — Μαγειρικῆς κλπ. Ὅσον διὰ τοὺς λαμπτῆρας ΦΘΟΡΙΟΥ μὲ τὰ πλέον καλύτερα ὑλικὰ καὶ μὲ τὶς καλύτερες ΕΥΡΩΠΑΪΚΕΣ μάρκες, στοῦ

ΡΑΛΛΗ

Ἠλεκτρικὲς ΚΟΥΖΙΝΕΣ-ΘΕΡΜΑΣΤΡΕΣ-ΣΙΔΕΡΑ-ΚΑΜΙΝΕΤΑ

ΡΑΛΛΗΣ Μαιζῶνος 145 Τηλέφ. 31—26

ΜΕ ΠΡΟΚΑΤΑΒΟΛΗ
Δρχ. 400
Ἐγγράφεσθε συνδρομηταὶ τῆς
ΒΑΣΙΚΗΣ ΒΙΒΛΙΟΘΗΚΗΣ

καὶ λαμβάνετε ἀμέσως τοὺς 30 ἐκδοθέντας χρυσοπανοδέτους τόμους. Ἡ ὑπόλοιπος ἀξία τοῦ ἔργου ἐξοφλεῖται διὰ μηνιαίων δόσεων.

Θὰ ἐκδοθοῦν συνολικῶς 48 τόμοι.

ΜΟ