ΣΗΜΕΙΩΜΑΤΑ

ΤΟ ΣΥΣΤΗΜΑ ΠΑΠΑΝΔΡΕΟΥ

Γενικῶς ὑποστηρίζεται ὅτι τὸ ἐκλογικὸν κατασκεύασμα τῆς κυβερνήσεως εἶναι μία προσπάθεια νὰ κοπῇ «εἰς τὰ μέτρα της», ἀσχέτως τοῦ ὅτι ὁ λαός, ὡς ..ράφτης, θὰ ἔχῃ τὴν τελικὴν λέξιν. Καὶ γενικῶς ἐπίσης ἀναγνωρίζεται ὅτι καταργεῖ τὴν ἰδιοτέλειαν τῆς μεταβολῆς τοῦ ἐκλογικοῦ συστήματος εἰς παραμονὰς ἐκλογῶν τὸ προταθὲν ὑπὸ τοῦ κ. Παπανδρέου σύστημα ὅπως κάθε ψηφιζόμενον σύστημα ἔχῃ ἐφαρμογὴν μόνον εἰς τὰς μεθεπομένας καὶ ὄχι τὰς ἀμέσως ἑπομένας ἐκλογάς. Ὅταν μία τοιαύτη διάταξις ἐτίθετο εἰς τὸ Σύνταγμα, τὰ κόμματα δὲν θὰ ἔσπευδον νὰ μεταβάλουν τὸ ἐκλογικὸν σύστημα καὶ νὰ τὸ κάμουν σχεδόν...φωτογραφικόν.

ΑΡΙΘΜΟΣ ΒΟΥΛΕΥΤΩΝ

Ὁ,τι καὶ νὰ πῇ κανεὶς διὰ τὸν δυσανάλογως μεγάλον ἀριθμὸν τῶν βουλευτῶν ἐν Ἑλλάδι θὰ εἶναι κοινοτυπία. Εὐθὺς ὡς ἔγινε συποιήθη ἡ πρόθεσις τῆς κυβερνήσεως νὰ περιορίσῃ τὸν ἀριθμὸν εἰς 250, οἱ βουλευταὶ ἐξηγέρθησαν καὶ ἡ κυβέρνησις ἐφάνη ὑποχωρήσασα. Θὰ ἐσκέφθη ὅτι εἶναι συμφέρον νὰ δώσῃ παράτασιν ζωῆς εἰς τοὺς μελλοθανάτους καὶ ν' ἀφήσῃ εἰς τὸν λαὸν νὰ κρίνῃ μόνον ποίους θὰ στείλῃ εἰς τὴν Βουλὴν καὶ ὄχι ποσους...

ΑΝΟΔΟΣ

Ἀνεβαίνει τὸ λάδι...Ἀνεβαίνει ἡ λίρα...Ὑπάρχει συσχετισμός; Ἄγνωστον. Καὶ διὰ μὲν τὸ λάδι ὑπάρχει, πρὸς ἀντιπερισπασμόν, τὸ σπορέλαιον. Διὰ τὴν λίραν, ὅμως, ἐὰν ὑπάρχει τό...σχῆμα δολλαρίων τῶν νέων χαρτονομισμάτων. Καὶ εὐκταῖον θὰ εἶναι νὰ μὴ ἐπεκταθῇ ἡ τάσις ἀνόδου εἰς ἄλλα εἴδη, διότι ὁ ἀντιπερισπασμὸς τοῦ τιμαρίθμου θὰ εἶναι τό...ψηφοθέλτιον.

ΜΙΑ ΧΡΕΩΚΟΠΙΑ

Οἱ ὀφαντουργοὶ τῆς Ἐδέσσης ζητοῦν νὰ ἐπανολειτουργήσῃ ὡς συνεταιριστικὴ ἡ χρεωκοπήσασα βιομηχανία τῆς πόλεως ταύτης «Σεφέκε» τῶν κ.κ. Σεφερτζῆ καὶ Κοκκίνου. Εἰς τὴν νέαν ἑταιρίαν, ἐὰν ἡ πρότασις γίνῃ δεκτή, θὰ εἶναι μέτοχοι οἱ ἐργάται (ἐκτὸς τῶν μισθῶν ποὺ ἔχουν λαμβάνει), τὸ Δημόσιον διὰ τοὺς καθυστερουμένους φόρους καὶ τὸ ΙΚΑ διὰ τὰς καθυστερουμένας εἰσφοράς. Ἀπὸ τὴν πλευρὰν αὐτὴν ἀποκαλύπτεται ὅτι ἡ βιομηχανία ἐχρεωκόπησεν ἐξ αἰτίας τῶν μεγάλων φόρων καὶ ἀσφαλιστικῶν εἰσφορῶν. Ἀλλὰ κατὰ τίνα τρόπον θὰ ἐπαναλειτουργήσῃ, ὅταν τὰ δάρη θὰ παραμείνουν; Τὸ πείραμα θὰ εἶναι, κέντρον, ἐνδιαφέρον καὶ καλὸν θὰ εἶναι νὰ δοκιμασθῇ ἡ μέθοδος τῆς μεταβολῆς τῶν ἀσφαλιστικῶν ὑπαλλήλων εἰς βιομηχάνευ,, μὲ ἐξασφάλισιν τῶν ὑπαλληλικοῦ μισθοῦ εἰς τοὺς βιομηχάνους ἐν καταρρεύσει.

ΤΟ ΚΥΠΡΙΑΚΟΝ

Ἡ κυβέρνησις εἶχεν ὑποσχεθῇ διὰ τῶν προγραμματικῶν δηλώσεων ὅτι, ἐπὶ τῶν ἐθνικῶν θεμάτων τῆς ἐξωτερικῆς πολιτικῆς θὰ ἐνημερώνῃ τοὺς πολιτικοὺς ἀρχηγοὺς καὶ ὅτι οὐδέποτε θὰ θέσῃ τὸν πολιτικὸν κόσμον πρὸ τετελεσμένων γεγονότων. Ἤδη, ὅμως, ἀρνεῖται ὁ ὑπουργὸς Ἐξωτερικῶν νὰ θέσῃ ὑπ' ὄψει τοῦ κ. Μαρκεζίνη τοὺς σχετικοὺς διὰ τὸ Κυπριακὸν ζήτημα φακέλλους. Ὄχι μόνον ὁ ἀρχηγὸς τῆς σήμερον ἀξιωματικῆς ἀντιπολιτεύσεως, ἀλλὰ καὶ οἱ ἄλλοι πολιτικοὶ ἠγέται ἔχουν καὶ δικαίωμα καὶ καθῆκον νὰ ἐνημερωθοῦν ἐπὶ τοῦ ἐθνικοῦ τούτου θέματος, ἀφοῦ μάλιστα εἶναι πανεθνικὴ ἡ συμπαράστασις πρὸς τὸν Κυπριακὸν λαόν.

Η ΑΓΡΟΦΥΛΑΚΗ

Συζήτησις ἔγινεν εἰς τὴν Βουλὴν διὰ τὴν ἀγροφυλακήν, τῆς ὁποίας ἡ συντήρησις βαίνει τοῦ; ἀγρότας κατὰ τρόπον ἄμεσον. Καὶ ἐπανεφέρθη εἰς τὴν ἐπικαιρότητα ἕνα παλαιὸν ζήτημα. Διατί νὰ συνεχίζεται ἡ ἄτοσις μεταχειρίσεις τῶν ἀγροτῶν, ἐν συγκρίσει μὲ τοὺς κατοίκους τῶν πόλεων, ἀλλὰ καὶ τοὺς κατοίκους τῶν χωρίων μὴ κτηματιῶν, εἰς τὸ θέμα τῆς ἀσφαλείας; Οἱ ἀστοὶ καὶ οἱ ἐπαρχιῶται ἔχουν τὴν ἀσφάλειάν των χωρὶς νὰ πληρώνουν μὲ ἰδιαιτέραν εἰσφορὰν τὴν ἀστυνομίαν ἢ τὴν χωροφυλακήν. Καὶ ὅλοι οἱ Ἕλληνες ἔχουν ἐθνικὴν ἀσφάλειαν χωρὶς νὰ πληρώνουν ἰδιαιτέρως; διὰ τὸν στρατό. Διατί νὰ μὴ μεταβληθῇ καὶ ἡ ἀγροφυλακὴ εἰς κρατικὸν σῶμα ἀγροκτηματικῆς ἀσφαλείας, συντηρούμενον ἀπὸ τὰς ἀμέσους ἢ ἐμμέσους φορολογίας, χωρὶς τὰς προσωπικὰς εἰσφοράς; Θὰ ἠδύνατο οὕτω νὰ ἀναδιοργανωθῇ τὸ Σῶμα καὶ νὰ ἐξυψωθῇ

ΤΟ ΑΥΤΟΚΙΝΗΤΟΝ ΤΟΥ ΙΚΑ

Ἐπληροφορήθημεν ὅτι τὸ νοσοκομειακὸν αὐτοκίνητον τοῦ ΙΚΑ, ἐνῷ μετέβαινε πρὸ ἡμερῶν πρὸς ἐκτέλεσιν ὑπηρεσίας, ὡδηγήθη εἰς τὸ Γ' ἀστυνομικὸν τμῆμα, διότι ὁ ὁδηγός του δὲν ἦτο ἐφωδιασμένος μὲ φύλλον κινήσεως, ὑπογεγραμμένον ὑπὸ τοῦ διευθυντοῦ τῆς ὑγειονομικῆς ὑπηρεσίας τοῦ Ἱδρύματος. Ὁ ἀστυφύλαξ, ὁ ὁποῖος ἐνήργησε τὸν ἔλεγχον, ἐφήρμοσε βεβαίως τὸν νόμον ποὺ ἐψήφισεν ἡ κυβέρνησις Παπάγου, ἐν τῇ ἐπιθυμίᾳ της ὅπως περιορίσῃ τὴν ὑπὸ τῶν κρατικῶν αὐτοκινήτων σπατάλην εἰς τὴν κατανάλωσιν βενζίνης. Τὸ Γ' ἀστυνομικὸν τμῆμα ἀφῆκε τὸ αὐτοκίνητον ἐλεύθερον, ἀφοῦ διεπίστωσεν ὅτι εἶχε κινηθῆ κατόπιν προφορικῆς ἐντολῆς τοῦ προϊσταμένου τῆς ὑγειονομικῆς ὑπηρεσίας διὰ τὴν μεταφορὰν ἀσθενοῦς ἀπὸ τῆς οἰκίας του εἰς τὸ Πολυιατρεῖον. Παρὰ ταῦτα ὁ ὁδηγὸς ἐκλήθη ὑπὸ τῆς διευθύνσεως τοῦ ΙΚΑ, εἰς ἃ πολογίαν διότι παρέβη τὸν σχετικὸν νόμον. Ἀλλὰ τὸ θέμα θὰ ἔπρεπε νὰ ρυθμισθῇ κατὰ τρόπον ὁριστικὸν καὶ πάγιον. Ἡ ἀποστολὴ ἑνὸς ἀσθενοφόρου αὐτοκινήτου, ὡς αὐτὸ τοῦ ΙΚΑ εἶναι ἰδιαζούσης φύσεως. Εἰς μίαν πόλιν μὲ 40.000 περίπου ἡσφαλισμένους τὸ νοσοκομειακὸν αὐτοκίνητο τοῦ ΙΚΑ μεταφέρει ἀσθενεῖς εἰς κλινικὰς ἢ εἰς τὸ Πολυιατρεῖον καὶ συνήθως εἰς περιπτώσεις ἐπειγούσης ἀνάγκης. Χρησιμοποιεῖται ἐπίσης ὑπὸ τῶν ἰατρῶν διὰ κατ' οἶκον ἐπισκέψεις ἡσφαλισμένων διαμενόντων εἰς ἀπομακρυσμένα σημεῖα τῆς πόλεως, ἢ διὰ τὸν ἔλεγχον τῆς καταστάσεως τῶν ἀσθενῶν ἢ τῆς χορηγηθείσης ἀνικανότητος. Ἐὰν πρόκειται νὰ τηροῦνται ἑκάστοτε σχολαστικῶς αἱ διατυπώσεις περὶ ἐκδόσεως καὶ θεωρήσεως φύλλου κινήσεως, πως θὰ εἶναι δυνατὸν νὰ ἐξυπηρετηθοῦν ὁλοιζαῦτοι οἱ σκοποὶ ἄνευ χρονοτριβῆς;

"ΕΡΑΝΟΙ,,

Εἰς τὴν Χαλκίδα συνελήφθησαν — λέγει ἡ εἴδησις — τρεῖς Ἀθηναῖοι ἰδιωτικοὶ ὑπάλληλοι, οἱ ὁποῖοι, χρησιμοποιοῦντες ὡς δόλωμα μίαν νεαρὰν μοδίστραν, ἐνήργουν ἔρανους ὑπὲρ τῶν τυφλῶν μὲ πλαστὰς ἀποδείξεις. Ἀλλά, θὰ ἔπρεπε νὰ συλληφθοῦν ἀκόμη καὶ ἄν αἱ ἀποδείξεις ἦσαν γνήσιαι. Διότι ὅλοι οἱ ἔρανοι αὐτοῦ τοῦ εἴδους εἶναι ὕποπτοι.

ΕΙΣ ΤΗΝ ΣΕΛΗΝΗΝ

Μία ἀμερικανικὴ ἑταιρεία πωλεῖ οἰκόπεδα εἰς... τὴν σελήνην! Καὶ μέχρι στιγμῆς ἐνέγραψε 4.500 εὐφυεῖς ἀμερικανοὺς εἰς τὰ κατάστιχα τῶν προαγοραστῶν, οἱ ὁποῖοι ἔχουν τὴν δυνατότητα νὰ τὰ βλέπουν δι' εἰδικοῦ τηλεσκοπίου. Τὰ οἰκόπεδα εἶναι πολὺ φθηνά, ἀλλὰ δὲν γνωρίζομεν ἐὰν ἰσχύῃ εἰς τὴν Ἀμερικὴν ὁ νόμος περὶ φορολογίας τῶν «ἀκαλύπτων χώρων», ὁπότε οἱ πρῶτοι ὑποψήφιοι ἄποικοι θὰ ὑποχρεωθοῦν νὰ πληρώνουν φόρους ἕως ὅτου δυνηθοῦν νὰ οἰκοδομήσουν. Θὰ ἐρωτήσωμεν τὴν «Φωνὴν τῆς Ἀμερικῆς»...

Θεατρικά

Ο ΘΙΑΣΟΣ ΚΑΤΕΡΙΝΑΣ ΑΡΧΙΖΕΙ ΤΗΝ ΔΕΥΤΕΡΑΝ ΤΑΣ ΠΑΡΑΣΤΑΣΕΙΣ ΤΟΥ

ΕΙΣ ΤΟ "ΔΗΜΟΤΙΚΟΝ,,

Τὴν ἐρχομένην Δευτέραν εἰς τὸ Δημοτικὸν Θέατρον ἀρχίζει τὰς παραστάσεις του ὁ Θίασος Κατερίνας.

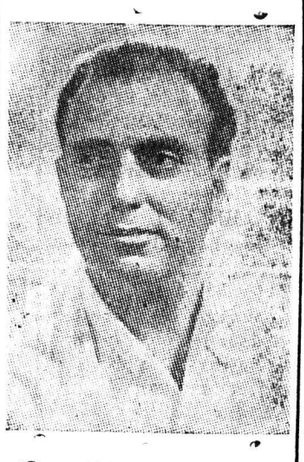

Ὁ κ. ΜΟΡΙΔΗΣ ἀπὸ τὰ στελέχη τοῦ θιάσου Κατερίνας

Εἰς τὴν ἐπίσημον πρεμιέραν ἡ ἐκλεκτὴ πρωταγωνίστρια θὰ παρουσιάσῃ τὴν πνευματώδη κωμῳδίαν τοῦ Γ. Ρούσσου «Τὸ πρῶτο φέμμα».

Ὁ ἐκλεκτὸς θίασος ἔχει περιλάβει εἰς τὸ ρεπερτόριόν του ἐξαιρετικὰ ἑλληνικὰ καὶ ξένα ἔργα ποὺ θὰ ἀνεβάσῃ μὲ τὴν γνωστὴν ἐπιμέλειάν του.

Πρὸς διευκόλυνσιν τοῦ κοινοῦ τὸ Ταμεῖον τοῦ θεάτρου θὰ ἀρχίσῃ ἀπὸ τῆς μεσημβρίας τῆς σήμερον τὴν προπώλησιν εἰσιτηρίων δι' ὅλην τὴν ἑβδομάδα καὶ τὴν ἑξαψφάλισιν θέσεων καὶ θεωρείων δι' ὅλες τὶς πρεμιέρες.

ΕΠΙΣΤΟΛΑΙ ΠΡΟΣ ΤΗΝ "ΗΜΕΡΑΝ,,

Η ΦΟΡΟΔΙΑΦΥΓΗ

Κύριε Διευθυντά,

Σχετικῶς μὲ πρότασίν σας, πρὸ ἡμερῶν γενομένην πρὸς τοὺς ἀρμοδίους τοῦ Ὑπουργείου τῶν Οἰκονομικῶν, ὅπως πρὸς περιστολὴν τῆς φοροδιαφυγῆς χρησιμοποιηθοῦν αἱ γνώσεις καὶ ὑποδείξεις τοῦ κ. Νικολοπούλου θὰ μοῦ ἐπιτρέψητε νὰ σᾶς εἴπω τὰ ἑξῆς:

Ὁ κ. Νικολόπουλος εἶναι ἄξιος συγχαρητηρίων, αἱ ὑποδείξεις του ὅμως εἶναι ὑποδείξεις θεωρητικοῦ. Μὲ θεωρίες ὅμως καὶ ἀντιγραφὴ ξένων νόμων ἡ φοροδιαφυγὴ δὲν περιστέλλεται. Μὲ τὰ ὑπάρχοντα σήμερον μέσα. Κῶδιξ φορολογικῶν στοιχείων κλπ. τὸ μεγάλο κεφάλαιον ἀλωνίζει ἐλεύθερα ἐνῷ ἀπεναντίας τὰ λαιπωροῦνται οἱ μικροὶ ὡς μὴ διαθέτοντες ἀρχιλογιστάς, λογιστάς, νομικοὺς καὶ ἐφοριακοὺς συμβούλους.

Κατὰ τὴν γνώμην μου οἱ ἀρμόδιοι τοῦ ὑπουργείου τῶν Οἰκονομικῶν θὰ ἔπρεπε νὰ χρησιμοποιήσουν τὰς ὑποδείξεις καὶ γνώμας συνταξιούχων πρώην λογιστῶν μεγάλων ἐπιχειρήσεων, διότι μόνον αὐτοὶ εἶναι εἰς θέσιν νὰ ὑποδείξουν μὲ ποῖον τρόπον δύναται νὰ παταχθῇ ἀποτελεσματικὰ ἡ φοροκλοπή.

Μετὰ τιμῆς

Α. Κ.

Λογιστὴς ΜΗ συνταξιοῦχος

ΔΗΜΟΣ ΠΑΤΡΕΩΝ

Περίληψις διακηρύξεως

Ἐκτίθεται εἰς μειοδοτικὴν δημοπρασίαν δι' ἐγγράφων καὶ ἐνσφραγίστων προσφορῶν ἡ προμήθεια 50 τόννων βενζίνης καὶ 20 τόννων ἀκαθάρτου πετρελαίου τὴν 10ην Δεκεμβρίου ἐ. ἔ. ἡμέραν Σάββατον καὶ ὥραν 12 1)2—1 μεσημβρινὴν ἐνώπιον τῆς Δημαρχιακῆς Ἐπιτροπῆς τοῦ Δήμου.

Προϋπολογισμὸς δαπάνης δραχ. 315 245.

Ἐγγύησις συμμετοχῆς δρ. 10.000 εἰς γραμμάτιον Ταμείου Παρακαταθηκῶν καὶ Δανείων.

Οἱ σχετικοὶ ὅροι διακηρύξεως εἶναι κατατεθειμένοι εἰς τὸ Τμῆμα προμηθειῶν, ὡς δύνανται οἱ βουλόμενοι νὰ λαμβάνωσιν γνῶσιν καθ' ἑκάστην καὶ κατὰ τὰς ἐργασίμους ὥρας.

Ὁ Δήμαρχος

Β. Θ. ΡΟΥΦΟΣ

ΕΝΑΙ ΣΟΒΑΡΟΝ ΖΗΤΗΜΑ

Διατί δὲν ἐξάγονται ἑλληνικὰ γεωργικὰ προϊόντα εἰς τὴν Σουηδίαν

Ἄρθρον τοῦ Χημικοῦ κ. ΝΙΚ. ΜΠΟΜΠΗ

Εἶναι γνωστὴ ἡ κρίσις τοῦ ἐξαγωγικοῦ ἐμπορίου μας καὶ ἡ κακοδαιμονία ἡ ὁποία μαστίζει αὐτό. Ἕλληνας παραγωγοὺς τῶν ποικίλων πολυτίμων, ἰδίᾳ γεωργικῶν, προϊόντων μας, τὰ ὁποῖα παράγει ἡ χώρα μας καὶ τὰ ὁποῖα μὲ τὴν γνωστὴν ποιοτικήν των ἀνωτερότητα θὰ ἠδύναντο ἐξαγόμενα νὰ κατακλύζουν τὴν διεθνῆ ἀγορὰν καταναλώσεως, ἐπ' ὠφελείᾳ τῆς ἰδιωτικῆς καὶ καθόλου ἐθνικῆς ἡμῶν οἰκονομίας, ἂν κατεβάλλετο ἡ κατάλληλος καὶ ἐνδεδειγμένη προσπάθεια τόσον ἐκ μέρους τῶν ἐν ταῖς ξέναις χώραις ἐμπορικῶν κρατικῶν ἀντιπροσώπων μας, ὅσον καὶ τῶν ἐν διαφερομένων ἐξαγωγέων μας.

Ἐπὶ τοῦ σπουδαίου καὶ σοβαροῦ τούτου θέματος ἔχω ἀπασχοληθῆ καὶ ἄλλοτε διὰ σχετικῶν ἄρθρων μου καὶ ὑπέδειξα εἰς αὐτοὺς ἁρμοδίους τὴν δυνατότητα τῆς ἐξαγωγῆς καὶ τοποθετήσεως τῶν κυριωτέρων γεωργικῶν ἐξαγωγίμων ἑλληνικῶν προϊόντων. Ἐπανέρχομαι ἐπὶ τοῦ ἰδίου θέματος ἀφορμὴν λαμβάνων ἐκ μιᾶς ἐπισήμου εἰδήσεως σχετικῶς μὲ τὴν εἰσαγωγὴν εἰς Σουηδίαν μεγάλων ποσοτήτων ἱσπανικῶν πορτοκαλίων. Κατὰ τὴν εἴδησιν ταύτην, ἡ Ἱσπανία ἐπέτυχε τὴν εἰσαγωγὴν 50.000 τόννων πορτοκαλίων εἰς τὴν χώραν ταύτην τοῦ βορρᾶ ἔναντι τῶν καταναλισκομένων εἰς αὐτὴν ἐν ὅλῳ 100 000 τόννων τοιούτων.

Ἡ ἀγορὰ τῆς ἀπεράντου Σκανδιναβικῆς χερσονήσου, παρουσιάζει ἀληθῶς μέγα ἐνδιαφέρον πρὸς τοποθέτησιν καὶ κατανάλωσιν ποικίλων προϊόντων μας, ὡς; φρούτα, ξηροὶ καρποί καὶ κυρίως κεράσια, ἀμύγδαλα, φουντούκια, σῦκα, σταφίς, ἔλαιον κλπ., ἡ ὁποία δυστυχῶς μένει παντελῶς ἀνεκμετάλλευτος δι' ἡμᾶς.

Τὴν μεγάλην σημασίαν πρὸς ἐξαγωγὴν καὶ τοποθέτησιν εἰς τὴν φίλην ταύτην χώραν τῶν ἀνωτέρω καὶ πολλῶν ἄλλων ἑλληνικῶν προϊόντων κατενόησε καὶ τὸ ἁρμόδιον ὑπουργεῖον τοῦ Ἐμπορίου, τὸ ὁποῖον πρὸς τὸν σκοπὸν τῆς τοιαύτης; ἐπιτεύξεως καὶ καλλιτέρας προωθήσεως τῶν τοιούτων ἐξαγωγῶν μας, ὥρισεν ἀπό τινων ἐτῶν ὅπως λειτουργῇ παρὰ τῇ πρεσβείᾳ μας ἐν Στοκχόλμῃ Γραφεῖον Ἐμπορικοῦ Συμβούλου, εἰς τὸ ὁποῖον καὶ ἐτοποθέτησε κατὰ τὸ 1953 τοιοῦτον.

Δυστυχῶς ὅμως οὐδὲν οὐδὲν μέχρι σήμερον σοβαρόν τι ἐπέτυχε. Καὶ εἶναι μεγάλη ἡ εὐθύνη αὐτοῦ καὶ τοῦ ὑπουργείου Ἐμπορίου διὰ τὴν τοιαύτην ἀρνητικὴν δράσιν τοῦ ἐμπορικοῦ του τούτου συμβούλου, ἡ ὁποία καίτοι διεπιστώθη ἀπὸ τῶν πρώτων μηνῶν τῆς ἐκεῖ παραμονῆς του ὑπὸ τοῦ πρέσβεώς μας, τὸ ὑπουργεῖον Ἐμπορίου, ἄγνωστον διὰ ποίους λόγους, ἐξηκολούθει νὰ διατηρῇ αὐτὸν εἰς τὸ νευραλγικὸν τοῦτο σημεῖον τῶν χωρῶν αὐτῶν καὶ μέχρι τοῦ Μαρτίου 1955, ὁπότε ἠναγκάσθη κατόπιν τῶν εἰς βάρος του δυσμενῶν ἐκθέσεων τοῦ ἐν Στοκχόλμῃ πρέσβεώς μας ν' ἀνακαλέσῃ τοῦτον πρὸς κρίσιν παρὰ τοῦ ὑπηρεσιακοῦ Συμβουλίου τοῦ ὑπουργείου Ἐμπορίου. Καὶ ἡ κρίσις του αὕτη διήρκεσεν ἐπὶ ὁλόκληρον ἐπτάμηνον, κατὰ τὸ ὁποῖον παρέμενεν οὗτος εἰς; τὴν διάθεσιν τοῦ ὑπουργείου καὶ ἡ ἐκεῖ πρεσβεία μας ἄνευ ἐμπορικοῦ συμβούλου «γυμνὴ» ἐπὶ ἀνυπολογίστῳ ζημίᾳ τῶν ἐξαγωγίμων προϊόντων μας καὶ τοῦ ἐξαγωγικοῦ μας ἐμπορίου. Καὶ μετὰ ἀπὸ μίαν τοιαύτην μακροχρόνιον κρίσιν τοῦ ἐν λόγῳ ἐμπορικοῦ συμβούλου μας, ἀπεφασίσθη ὅπως ἐπανέλθῃ οὗτος εἰς τὴν ἰδίαν θέσιν του, προβιβασθεὶς μάλιστα καὶ κατὰ ἕνα βαθμόν.

Ποία ὅμως ἡ δρᾶσις του καὶ ποῖα τὰ ἐπιτεύγματά του κατὰ τὴν διετῆ ἐν Στοκχόλμῃ ἐξακολούθησιν τῶν καθηκόντων του; Εἰς ποῖον σημεῖον ἐπέτυχεν οὗτος τὴν προαγωγὴν τῶν ἐξαγωγῶν μας εἰς τὰς παρθένους καὶ ἀνεκμεταλλεύτους διὰ τὰ προϊόντα μας ταύτας χώρας τῆς Σκανδιναβικῆς χερσονήσου—Δανία, Νορβηγία, Σουηδία καὶ Φινλανδία;

Κατὰ τὸν Ἰούλιον 1955 ἡ Ἕνωσις τῶν Ἑλλήνων Ἐξαγωγέων νωπῶν φρούτων κατανοήσασα τὴν σοβαρότητα ἐξαγωγῶν τῶν εἰς Σουηδίαν στοφυλῶν ἐζήτησε σχετικὰς πληροφορίας παρὰ τῆς ἐκεῖ πρεσβείας μας. Ἡ ἀπάντησις της ὅμως ἐδόθη μόλις περὶ τὰ τέλη Σεπτεμβρίου 1955 μὲ ἀποτέλεσμα τὴν ματαίωσιν μιᾶς τοιαύτης δυνατότητος ἐξαγωγῆς σταφυλῶν μας, τὴν ὁποίαν ἐπέτυχε καὶ ἐξεμεταλλεύθη ἡ φίλη Ἱσπανία καὶ ἄλλαι συναγωνίστριαι τῶν ἰδικῶν μας προϊόντων χῶραι.

Ἀλλ' ὑπὸ τοιαύτας συνθήκας εἶναι δυνατὸν ν' ἀναμένωμεν αὔξησιν τῶν ἐξαγωγῶν μας; Ἔχω τὴν γνώμην ὅτι τὸ ἁρμόδιον ὑπουργεῖον Ἐμπορίου, τὸ ὁποῖον ἀληθῶς τόσας καταβάλλει προσπαθείας πρὸς τοῦτο, πρέπει νὰ ἐπιληφθῇ καὶ νὰ ἐπιδιώξῃ τὴν τοποθέτησιν εἰς τὰς σπουδαίας ταύτας θέσεις τῶν πλέον ἐνδεδειγμένων προσώπων, διότι ἄλλως θὰ εἶναι προτιμότερον νὰ καταργηθοῦν τὰ ἀνὰ τὰς διαφόρους χώρας γραφεῖα τῶν ἐμπορικῶν μας συμβούλων καὶ ἀκολούθων.

Πάντως, ἄς πληροφορηθοῦν οἱ Ἕλληνες ἐξαγωγεῖς ὅτι ἡ ἀγορὰ τῶν Σκανδιναυικῶν χωρῶν καὶ ἰδιαιτέρως τῆς Σουηδίας παρουσιάζει ἰδιαίτερον ἐνδιαφέρον καὶ ἄς ἐπιδιώξουν νὰ τὰς ἐκμεταλλευτοῦν, ἐὰν ἐπιθυμοῦν νὰ ἐργασθοῦν μὲ τὰς χώρας αὐτάς. Ἀλλὰ πρέπει νὰ προσέξουν πρὸ παντὸς διὰ τὴν καλὴν ποιότητα, τὴν συσκευασίαν καὶ τὰς τιμὰς τῶν προϊόντων μας.

ΝΙΚΟΣ Θ. ΜΠΟΜΠΗΣ

ΘΑ ΠΑΡΟΥΣΙΑΣΗ ΕΚΠΛΗΞΕΙΣ Η ΕΚΘΕΣΙΣ ΤΩΝ ΒΡΥΞΕΛΛΩΝ

ΒΡΥΞΕΛΛΑΙ. Ἡ Διεθνὴς ἔκθεσις τῶν Βρυξελλῶν τοῦ 1958 θὰ περιλαμβάνῃ μεταξὺ τῶν ἐκθεμάτων της καὶ τὸ πρῶτον ἠλεκτρικὸν ἐργοστάσιον δι' ἀτομικῆς ἐνεργείας, χρηματοδοτηθὲν πλήρως ὑπὸ ἰδιωτικῆς ἐπιχειρήσεως. Τὸ ἐργοστάσιον τὸ ὁποῖον κατασκευάζεται ἀπὸ κοινοῦ ὑπὸ τῆς ἀμερικανικῆς Ἑταιρίας Γουιστινχάους καὶ τοῦ Ἰνστιτούτου μελετῶν πυρηνικῆς ἐνεργείας τοῦ Βελγίου θὰ εἶναι ἰσχύος 11.500 κιλοβάτ. Τὰ πυρηνικὰ καύσιμα τοῦ ἐργοστασίου θὰ ἐξασφαλισθοῦν βάσει τῆς διμεροῦς ἀτομικῆς συμφωνίας Ἡν. Πολιτειῶν—Βελγίου.

Ἀπόψε στὰς 8.30 μ.μ.

Παρακολουθήσατε ἀπὸ τὸν Ραδιοφωνικὸν Σταθμὸν Πατρῶν τὴν ἡμίωρον μουσικὴν ἐκπομπὴ ποὺ Σᾶς χαρίζει ἡ Ἑταιρία ΠΕΤΡΟΓΚΑΖ ἐπὶ τῇ αὐριανῇ ἑορτῇ τῶν ἐγκαινίων τῆς νέας ἐκθέσεώς της. Συμμετέχουν τὰ καλύτερα μουσικὰ συγκροτήματα μὲ τοὺς δημοφιλέστερους Ἕλληνας τραγουδιστάς.

ΔΙΑ ΤΑ ΧΡΙΣΤΟΥΓΕΝΝΑ

ΕΟΡΤΗ ΤΗΣ ΕΙΡΗΝΗΣ ΕΤΟΙΜΑΖΕΤΑΙ ΕΙΣ ΤΑΣ ΗΝΩΜ. ΠΟΛΙΤΕΙΑΣ

θὰ μετάσχουν 44 χῶραι

ΟΥΑΣΙΓΚΤΩΝ. Κατὰ σχετικὴν ἀνακοίνωσιν 44 ἔθνη θὰ συμμετάσχουν εἰς τὸν ἑορτασμὸν τῆς εἰρήνης, ὁ ὁποῖος θ' ἀρχίσῃ τὴν 18ην Δεκεμβρίου ὅταν ὁ πρόεδρος Ἀϊζενχάουερ θὰ ἀνάψῃ τὰ φῶτα τοῦ ἐθνικοῦ Χριστουγεννιάτικου δένδρου.

Κατὰ τὸ ἔτος αὐτὸ θὰ συμμετάσχῃ διπλάσιος ἀριθμὸς κρατῶν ἀπὸ ὅ,τι τὸ 1954, Χριστιανῶν καὶ μή. Τὰ Χριστιανικὰ ἔθνη θὰ προσφέρουν χριστουγεννιάτικα δένδρα ἐνῷ τὰ μὴ Χριστιανικά, πατροπαράδοτα - σύμβολα τῆς καλῆς θελήσεως.

Ὁ πρόεδρος τῶν ἑορτῶν κ. Νάρρ ἐδήλωσεν ὅτι ὁ ἑορτασμὸς ἀποτελεῖ ἔκφρασιν τῆς ἐπιθυμίας τοῦ Ἀμεριχανικοῦ λαοῦ, ἀνεξαρτήτως φυλῆς καὶ χρώματος διὰ μίαν ἐπὶ «Γῆ εἰρήνη καὶ ἐν ἀνθρώποις εὐδοκία».

ΕΙΣ ΕΦΑΡΜΟΓΗΝ ΑΙ ΘΥΡΑΙ ΕΞ ΑΕΡΟΣ

ΝΕΑ ΕΦΕΥΡΕΣΙΣ

ΝΕΑ ΥΟΡΚΗ. Ἡ ἑταιρία Κρόγκερ εἰς Σινσιννάτι τοῦ Ὀχάϊο τῶν Ἡν. Πολιτειῶν εἰς ἕνα τῶν νέων μεγάλων καταστημάτων της ἐχρησιμοποίησε διὰ πρώτην φορὰν «θύρα ἐξ ἀέρος». Ἡ «θύρα ἐξ ἀέρος» εἶναι Ἑλβετικὴ ἐφεύρεσις. Ὁ ἀὴρ ὁ ὁποῖος κινεῖται εἰς τὸν χῶρον τὸν ὁποῖον ὑποτίθεται ὅτι καταλαμβάνει ἡ θύρα, σχηματίζει ἕνα ἀόρατον παραπέτασμα τόσον ἀποτελεσματικὸν ὥστε ἡ μὲν θερμοκρασία τοῦ κατασιήματος νὰ διατηρῆται ἀμετάβλητος τὰ δὲ ἔντομα νὰ μὴν δύνανται νὰ εἰσέλθουν. Ἐπὶ πλέον κάθε κομψὴ κυρία δύναται νὰ περάσῃ μίαν ἀόρατον θύραν χωρὶς νὰ χαλάσῃ οὐδὲ ἐπ' ἐλάχιστον ἡ κόμμωσίς της. Τὴν νύκτα ἡ θύρα ἀντικαθίσταται διὰ πτυσσομένης τοιαύτης.

Ἀνακοίνωσις

Προκειμένου νὰ προσληφθῶσι ἐν Πάτραις τρεῖς (3) ὑπάλληλοι τῆς κατηγορίας τοῦ Μέσου Οἰκονομικοῦ Προσωπικοῦ, καλοῦνται οἱ ἐπιθυμοῦντες νὰ μετάσχωσι τοῦ ἐνεργηθησομένου ἐν Πάτραις τὴν 18ην Δεκεμβρίου 1955 διαγωνισμοῦ οἱ κεκτημένοι ἀπολυτήριον Γυμνασίου ἢ Μέσης Ἐμπορικῆς Σχολῆς ἢ ἰσοτίμου Σχολῆς.

Δεκτοὶ εἰς τὸν διαγωνισμὸν γίνονται ἄρρενες ἡλικίας μέχρι 35 ἐτῶν ἤτοι οἱ γεννηθέντες ἀπὸ τοῦ ἔτους 1920 καὶ ἐντεῦθεν καὶ ἐκπληρώσαντες τὰς στρατιωτικάς των ὑποχρεώσεις ἢ νομίμως ἀπαλλαγέντες αὐτῶν οὐχὶ ὅμως διὰ λόγους ὑγείας, καὶ θήλεις ἡλικίας 19—27 ἐτῶν ἤτοι αἱ γεννηθεῖσαι κατὰ τὰ ἔτη 1928 μέχρι καὶ 1937.

Προθεσμία ὑποβολῆς αἰτήσεων μετὰ δικαιολογητικῶν τὸ ἀργότερον μέχρι 10ης Δεκεμβρίου 1955 εἰς τὸ Γ' Συγκρότημα Πατρῶν, ὁδὸς Κορίνθου καὶ Ἁγ. Νικολάου.

Πλείονες πληροφορίαι ὡς καὶ λεπτομέρειαι διὰ τὰ ἀπαιτούμενα δικαιολογητικά, ἐξετασθέντα μαθήματα κλπ. παρέχονται εἰς τοὺς ἐνδιαφερομένους κσθ' ἑκάστην εἰς τὴν ἀνωτέρω διεύθυνσιν καὶ κατὰ τὰς ὥρας 12—2 μ. μ.

Ὀργανισμὸς Τηλεπικοινωνιῶν Ἑλλάδος Α. Ε.

Εὐχαριστήριον

Καθῆκον μου ὑπέρτατον θεωρῶ νὰ ἐκφράσω καὶ δημοσίᾳ τὰς ἀπείρους εὐχαριστίας μου εἰς τὸν διαπρεπῆ μαιευτῆρα—χειρουργὸν ἰατρ