ΗΜΕΡΟΝΥΚΤΙΑ

ΗΜΕΡΟΛΟΓΙΟΝ

Παρασκευὴ 17 Φεβρουαρίου
Σελήνη 6 ἡμερῶν
'Ανατολὴ ἡλίου 7.15' Δύσις 6.04'
Θεοδώρου Τήρωνος

ΦΑΡΜΑΚΕΙΑ

Διανυκτερεύοντα

Γεωργαντόπουλος 'Ιω. 'Αλ. 'Υψηλάντου 148 (Μαρκάτο), Κοντογιάννης 'Ιωάν. Δεωφ. Δημ.Γούναρη 19

Φαρμακεῖα ΙΚΑ

Παπαχρίστου 1. Κορίνθου 258. Βαγενᾶς Κ. Μαιζῶνος 90, Καλλιβωκᾶς Δ. Κολοκοτρώνη 26, Πρόβος Βλ. Γερμανοῦ 117, Μανδραγοῦ Χριστ. 'Υψηλάντου 156, Κωνσταντοπούλου Αθ. 'Αγ. 'Ανδρέου 49.

ΠΕΝΘΗ

Τὴν προσφιλῆ μας μητέρα καὶ μάμμην

ΜΑΡΙΑΝ ΚΑΚΟΥΡΗ

ἐκηδεύσαμεν τὴν 13ην Φεβρουαρίου.
Τὰ τέκνα: Χαρίλαος καὶ 'Αμαλία Κακούρη. Οἱ ἔγγονοι. Οἱ δισέγγονοι.

ΧΡΗΜΑΤΙΣΤΗΡΙΟΝ

ΕΞΩΤΕΡΙΚΑ ΔΑΝΕΙΑ

1881 καὶ 84	66.—
1889 Μονοπωλείων	52.50
1887 Παγίων	52.50
1890 Λαρ.	66.—
1893 Μον. Θ	68.—
1902 Ε.Σ.	62.—
1907 'Αμ.	10.50
1910	50.—
1914	84.50
1924	85.—
1925 'Υδρεύσεως	3400.—
1928 Σταθεροπ.	80.—
1931 Παρακαταθηκῶν	104.—
Κτηματ.	190.—

ΕΣΩΤΕΡΙΚΑ ΔΑΝΕΙΑ

'Αγροτικὰ	7.50
Α' Β' 'Αναγκαστικὸν	0.85
Μεταναστεύσεως	3.10
'Απαλλοτριώσεως	0.80
Πολεμοπαθῶν	0.65
Έντοκα	8.50
'Υπηκόων	4.10
'Ανταλλαξίμων 8 ο)ο	8.70

ΜΕΤΟΧΑΙ ΤΡΑΠΕΖΩΝ

'Ελλάδος	1030.—
'Εθνικῆς	7550.—
'Αθηνῶν	575.—
Κτηματικῆς	220.—
'Εμπορικῆς	139.—
Λαϊκῆς	610.—

ΜΕΤΟΧΑΙ ΕΤΑΙΡΕΙΩΝ

Ε.Η.Σ.	150.—
Πυριτιδοποιείου	315—
Λιπασμάτων	215.—
Χρωματουργίας	225.—
Πειραϊκῆς Πατραϊκῆς	540.—
'Εριουργίας	27.—
Χρυσαλλὶς	63.—
ΕΤΜΑ	40.—
'Ηρακλῆς	465.—
'Ατλας	55.—
Τιτὰν	445.—
Χαλκίδος	165.—
Οἴνων	38.50
Οἰνοπνευμάτων	24.—
Φὶξ	97.—
Καμπὰ	445.—
'Υπηρ. Προσόδων	290.—
ΛΑΜΨΑ	450.—
ΒΙΟ	14.—
ΖΑΛΕ	70.—
'Εθν. 'Ασφ.	1350.—
Γεωρ. Βιομ.	24.—
«ΑΣΤΗΡ»	440.—
Χαρτοπ.	415—
'Ιπποδρομ.	104.—

Τιμὴ χρυσῆς λίρας δραχ. 325.50
Πάτρας ἡ λίρα 329—332

ΘΕΑΜΑΤΑ

ΑΙΓΛΗ (Σινεμασκόπ) 4—12 «Μία ξένη στὴν πόλι μας».

ΑΣΤΥ 4—12 «'Επρόδωσα τὸν ἀδελφό μου».

ΙΝΤΕΑΛ 4—12 «Τὰ δύο Χαμίνια»

ΠΑΝΘΕΟΝ 4—12 «Πόλις γεμάτη αἷμα».

ΡΕΞ (Σινεμασκόπ) 4—12 «Ό-ασις».

ΤΙΤΑΝΙΑ 4—12 «Στρατόπεδο Αἰχμαλώτων» καὶ «Κολασμένοι ἔρωτες».

ΑΡΧΑΙΟΛΟΓΙΚΟΝ ΜΟΥΣΕΙΟΝ Πλατεῖα "Ολγας—Μαιζῶνος 42. 'Ανοικτὸν καθ' ἑκάστην 9—1 μ.μ. καὶ 3—6 μ.μ. Εἴσοδος ἐλευθέρα.

ΔΗΜΟΤΙΚΗ ΒΙΒΛΙΟΘΗΚΗ Μαιζῶνος 110. 'Ανοικτὴ καθ' ἑκάστην. Ὧραι λειτουργίας ἀναγνωστηρίου 10.30—12.30 καὶ 4.30—7.30 μ.μ. Κυριακὴ 9—12. Εἴσοδος ἐλευθέρα.

ΛΗΞΙΑΡΧΕΙΟΝ

Κίνησις τῆς 17)2)1956

Γεννήσεις

Άρρενα: Κωνστ. 'Αγγελοπούλου, 'Αγγέλου 'Ατζουλάτου, Δημητρίου 'Αποστολοπούλου, Δεων. Διβθινοῦ, 'Αλεξ. Ζορκάδη, Γεωργ. Καλογεράτου, 'Αναστ. Παναγιώτου Κωνστ. Φλούγκου, 'Ιω. Κρουστάλη. Θήλεα. 'Αργυρίου 'Λεξοπούλου, Θεμιστ. Θωμοπούλου, Παν. Κορλιούρου, 'Ιω. Μπέστια, 'Αντωνίου Καρέλα, Χαρ. Ζαγκλάρα. Παν. Σταμούλη.

Θάνατοι

Δημήτριος Σακελλίου ἐτῶν 81.

Γάμοι

Νικόλαος Γιακουμάτος, Διγαλέτο Κεφαλληνίας, Σπυριδούλα Τσιμπούκη, Πάτραι.
Προκόπιος Κελεμπουριάδης, Πάτραι, Κατίνα Ζηκοπούλου, 'Αθῆναι.
Δημήτριος Μανθόπουλος, Πάτραι, Παναγιώτα Μιχαλοπούλου, Πάτραι.

ΜΙΚΡΑΙ ΑΓΓΕΛΙΑΙ

Ζητεῖται ὑπηρεσία. 'Ιατρὸς Δήμου, Καραϊσκάκη 162.

Θερμάστραι ἀκαθάρτου πετρελαίου Thermofil. Τελείως ἄοσμοι καὶ ἀθόρυβοι. Θερμαίνουν 4—5 μεγάλα δωμάτια. Τιμὴ ρεκλάμας δρχ. 2.650. 'Επίδειξις ἐν λειτουργίᾳ. Κυριάκος Κυριακόπουλος. Μαιζῶνος 56.

Πωλεῖται ἀγρὸς ἐξ 150 στρεμμάτων εἰς θέσιν μεταξὺ Γομοστοῦ καὶ Καρεΐκων καὶ ἐγγύτατα τῆς δημοσίας ὁδοῦ Πατρῶν—Πύργου. Πληροφορίαι Ρήγα Φεραίου 38 γ τηλέφωνον 23—82.

Ένοικιάζονται Νεόδμητος Οἰκία ἐκ 4 δωμ. κεντρικωτάτη λουτρό, 0-3, νερὸ διαρκοῦς καθὼς καὶ 2 Γραφεῖα Ρήγα Φεραίου 60 — τηλ. 30.77

Τόμοι Λεξικῶν
"ΗΛΙΟΥ"
'Αγοράζονται-Πωλοῦνται
"Γωνιὰ τοῦ Βιβλίου"
ΑΓ. ΝΙΚΟΛΑΟΥ 16-Τηλ. 23-96

ΡΑΔΙΟΦΩΝΟΝ

ΣΤΑΘΜΟΣ ΠΑΤΡΩΝ

(Μῆκος κύματος 198,5)

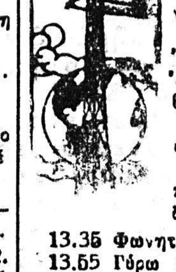

12.30 Έναρξις — 'Επιλογὴ σὲ ἑλληνικὲς ἐπιτυχίες
13.00 'Ελληνικὸν 'Εθνικὸν πρόγραμμα 'Αναμετάδοσις ἐξ 'Αθηνῶν
13.10 Ποικίλη μουσική
13.30 Τὸ πεντάλεπτο τῶν 'Ελληνίδων 'Οδηγῶν
13.35 Φωνητικὰ συγκροτήματα
13.55 Γύρω ἀπὸ τὸν ἀθλητισμό
14.00 Ένα τέταρτο μὲ τὸ Τρίο Κιτάρα
14.15 Στοὺς ρυθμοὺς τῆς τζάζ
14.30 Τέλος τῆς μεσημβρινῆς ἐκπομπῆς
19.00 Έναρξις — Δίσκοι ποὺ μᾶς ζήτησαν οἱ ἀκροαταί μας
19.30 'Ανακοινώσεις τοῦ 'Ελληνικοῦ 'Ερυθροῦ Σταυροῦ
19.35 ὁ συγκρότημα λαϊκῶν ὀργάνων Βασίλη Τσάμη
20.00 Δελτίον τοπικῶν εἰδήσεων
20.10 'Ελαφρὸ μουσικὸ πρόγραμμα
20.30 Τὸ κοντσέρτο γιὰ βιολὶ τοῦ Τσαϊκόφσκυ μὲ τὸν Μπρονισλὰβ Χοῦμπερμαν
21.00 Νέα καὶ περίεργα ἀπ' ὅλον τὸν κόσμο
21.05 'Ελαφρὸ ἑλληνικὸ πρόγραμμα
22.00 Μουσικὴ ἀπὸ κινηματογραφικὸ ὄργανο
22.15 Ένα τέταρτο μὲ τὴν Εὔα Στὸλ
22.30 Διεθνεῖς εἰδήσεις καὶ παγκόσμιος ἐπισκόπησις
22.45 Μελοδραματικὴ ἐκπομπὴ
23.15 'Εθνικὸς Ύμνος — Τέλος τῆς ἐκπομπῆς

ΔΗΜΟΚΡΑΤΙΚΟΝ ΚΟΜΜΑ ΕΡΓΑΖΟΜΕΝΟΥ ΛΑΟΥ

'Ανακοίνωσις

Τὰ γραφεῖα τοῦ Κόμματος (Κανάρη 54) θὰ παραμείνουν ἀνοικτὰ καθ' ὅλην τὴν ἐκλογικὴν περίοδον καὶ θὰ παρέχουν πᾶσαν πληροφορίαν.
'Εκ τῆς Νομαρχιακῆς 'Επιτροπῆς

ΔΙΑΚΙΔΕΙΟΣ ΣΧΟΛΗ ΛΑΟΥ ΠΑΤΡΩΝ ΚΑΝΑΡΗ 58 ΟΠΙΣΘΕΝ ΠΑΝΘΕΟΥ

Σήμερον Παρασκευὴν εἰς τὴν αἴθουσαν τῆς Διακιδείου Σχολῆς καὶ ὥραν 7.30 μ.μ. θὰ ὁμιλήσῃ ὁ κ. Εὐάγγελος Μήτσης θεολόγος μὲ θέμα: 'Ερμηνεία Εὐαγγελίου. Εἴσοδος ἐλευθέρα.

ΔΙΑΓΩΝΙΣΜΟΣ ΔΙ' ΕΚΔΟΣΙΝ ΠΕΡΙΟΔΙΚΟΥ

'Ο Αὐτόνομος Σταφιδικὸς 'Οργανισμὸς (ΑΣΟ) προκηρύσσει δημόσιον μειοδοτικὸν διαγωνισμὸν ἐνεργηθησόμενον ἐν τοῖς Γραφείοις αὐτοῦ ὁδὸς Παντανάσσης 3 τὴν 25 Φεβρουαρίου 1956 ἡμέραν Σάββατον καὶ ὥραν 11—12 μεσημβρινήν, διὰ τὴν ἔκδοσιν Σταφιδικοῦ δελτίου.
Πλείονες πληροφορίαι παρὰ τῷ Τμήματι Προμηθειῶν Α.Σ.Ο.

('Εκ τοῦ ΑΣΟ)

Συμφώνως τῷ ἄρθρῳ 6 § 1 τοῦ Α.Ν. 1091)1938: Διευθυντὴς συντάξεως καὶ προϊστάμενος τυπογραφείου Χρῖστος Α. Ριζόπουλος, Α. Μιχαλακοπούλου 61 α.

"ΡΕΞ" ΣΙΝΕΜΑΣΚΟΠ

ΣΗΜΕΡΟΝ ΚΑΙ ΑΥΡΙΟΝ

Συνεχίζεται ἡ πρώτη εὐρωπαϊκὴ ταινία σὲ Σινεμασκόπ

ΟΑΣΙΣ

ΤΗΝ ΔΕΥΤΕΡΑΝ

ΓΥΡΙΖΩ ΑΠΟ ΤΗΝ ΚΟΛΑΣΙ

Ἡ πρώτη πολεμικὴ ταινία γυρισμένη σὲ ΣΙΝΕΜΑΣΚΟΠ. Μὲ τὸν μεγάλο πρωταγωνιστὴ τῆς ἴδιας του ζωῆς

ΟΝΤΙ ΜΩΡΦΥ

ΚΟΙΝΩΝΙΚΑ

Εἰς τοὺς τελέσαντας τοὺς γάμους των κ. **ΓΕΩΡΓΙΟΝ ΚΡΟΤΣΗΝ** καὶ δίδα **ΒΟΥΛΑΝ ΑΝΔΡ. ΚΑΡΑΓΙΑΝΝΟΠΟΥΛΟΥ** εὐχόμεθα βίον εὐτυχῆ.

Οἰκογένεια Γ. Κ.

'Ελληνικὸς στίχος

ΤΟ ΞΩΚΛΗΣΙ

Τὸ λευκὸ ξωκλῆσι μὲ τὸ κυ- [παρίσσι
πὰ στὸ ρημονῆσι
κάτι θάχει, κι' ἔχει αὐτὴ τὴ [χάρη
ἀπὸ τὸ φεγγάρι.
'Απὸ τὸ φεγγάρι κι' ἀπὸ τὴν [καρδιά μου
τὴ βαριοθλιμμένη, πόθοι μου [χαμένοι!
Μοιρολόϊ καὶ τάφος τὸ λευ- [κὸ ξωκλῆσι
πὰ στὸ ρημονῆσι.

Ν. ΣΑΝΤΟΡΙΝΑΙΟΣ

ΙΑΤΡΟΙ

'Ο ἰατρὸς 'Ιωάννης Κατσαρὸς εἰδικὸς παθολόγος ἐπιμελητὴς τῆς παθολογικῆς κλινικῆς τοῦ Δημοτικοῦ Νοσοκομείου Πατρῶν μετέφερεν τὸ ἰατρεῖον του ἐπὶ τῆς ἰδίας ὁδοῦ Πατρέως 79 παραπλεύρως Νομαρχίας. Τηλ. 22—40.

Κωνστ. Λ. Μιχαλόπουλος χειρουργὸς—ὀδοντίατρος δέχεται εἰς τὸ ἰατρεῖον του (Καραϊσκάκη 110—'Ερμοῦ) τὰς συνήθεις ὥρας.

'Ο ἰατρὸς Μαλλιώρης Νικ. δέχεται εἰς τὸ ἰατρεῖον του, Πατρέως 56. Οἱ ἄποροι δλας τὰς ὥρας δωρεάν.

'Ιω. Χ. Καραμᾶνος, νευρολόγος—ψυχίατρος, δέχεται 'Αγίου Νικολάου—Κανακάρη 109, τηλ. 31—02, τηλ. οἰκίας 37—04.

Γρηγ. Δημητριάδης ἰατρὸς εἰδικὸς φυματιολόγος δέχεται καθ' ἑκάστην ὡς καὶ ἐπὶ συνεντεύξει ὁδὸς 'Αθαν. Διάκου 30 'Υψηλὰ 'Αλώνια τηλέφ. 35—58. 'Ακτῖνες Χ.

Γεώργιος Σταθόπουλος ἰατρὸς Δερματολόγος—'Αφροδισιολόγος. Αἰσθητικὴ Δερματολογία—Σεξουαλικαὶ παθήσεις. Βότση 20 τηλ. 20-14.

Κικὴ Γ. 'Αποστολοπούλου χειρουργὸς — ὀδοντίατρος, δέχεται καθ' ἑκάστην εἰς τὸ ἐπὶ τῆς ὁδοῦ Ρήγα Φεραίου 60 'Ιατρεῖον της. Τηλ. 37—37.

Δημήτριος Χρ. Χριστόπουλος χειρ. ὀδοντίατρος, Κορίνθου-Φιλοποίμενος 41, τηλ. 41—06 πρώην Α' Ταμεῖον).

'Ο ἰατρὸς κ. Παναγιώτης Καραχάλιος, ἀριστοῦχος ἰατρικῆς Πανεπιστημίου 'Αθηνῶν ἐκπαιδευθεὶς ἐν τῷ Πανεπιστημίῳ Μονάχου δι' ὑποτροφίας. Δέχεται ἠσφαλισμένους ΙΚΑ, πτωχοὺς Τρίτη, Πέμπτη 3—4. 'Ιατρεῖον 'Αγίου Νικολάου 60 τηλ. 21—81

'Ακτινολογικὰ ἐργαστήρια Κων. Δημητρακοπούλου 'Ιατροῦ—εἰδικοῦ ἀκτινολόγου. Πλατεῖα Γεωργίου Α'—Κορίνθου. Τηλ. 32—72.

'Ιατρὸς 'Ασημάκης Π. Στρατόπουλος, εἰδικὸς Παιδίατρος. Πλατεῖα Γεωργίου Α' ἀριθ. 10, τηλ. 30—74.

Καρδιολόγος ἰατρὸς Δ. Λάζαρης, δέχεται 'Υψηλὰ 'Αλώνια 9 τηλεφ. 24—45. Καρδιολογικαὶ ἐξετάσεις δι' ἠλεκτροκαρδιογράφου. Παθήσεις ἀρτηριῶν κάτω ἄκρων.

Δερματολόγος ἰατρὸς Δ. Παπαδόπουλος. 'Αποτριχώσεις. 'Ερμοῦ—Κανακάρη 118, τηλ. 30—61.

'Η ὀδοντίατρος Θεοδώρα Παπαδοπούλου—Ζηνόζη δέχεται εἰς τὸ ἐπὶ τῆς ὁδοῦ 'Αγίου Νικολάου 33 ὀδοντιατρεῖον της, τηλέφ. 30—94.

Κ. Οἰκονομόπουλος, χειρουργὸς ὀφθαλμίατρος. Δέχεται καὶ χειρουργεῖ καθ' ἑκάστην εἰς τὴν κλινικήν του ὁδὸς Μαιζῶνος 12 (ἔναντι 'Αρσακείου) τηλ. 37—47.

'Ιωάννης Μ. Γιαλελῆς, ἰατρὸς εἰδικὸς παθολόγος δέχεται ἐν τῷ ἰατρείῳ του, Ρήγα Φεραίου 68, τηλ. 33—94.

Δερματολόγος, ἀφροδισιολόγος ἰατρὸς Μίμης Α. Κατσάμπας Βούρβαχη 8 (πλατ. Γεωργίου Α' 30) τηλ. 28—77 αἰσθητική, δερματολογία (ἀποτριχώσεις κλπ.) σεξουαλικαὶ παθήσεις.

'Ακτινολογικὰ ἐργαστήρια ἰατροῦ Ν. Κ. Σταμπουλοπούλου εἰδικοῦ ἀκτινολόγου. Δέχεται Ρήγα Φεραίου 106 (πρώην Κλινικὴ Κων. Σταμπουλοπούλου.) Τηλ. 39—75.

ΟΡΘΟΠΕΔΙΚΗ ΚΛΙΝΙΚΗ
ΙΑΤΡΟΥ ΖΑΦ. ΧΡΗΣΤΟΥ

ἤρχισε λειτουργοῦσα ἀπὸ τῆς 26ης Σεπτεμβρίου, ὁ δὲ ἰατρὸς δέχεται εἰς τὴν κλινικήν του κειμένην ἐπὶ τῆς ὁδοῦ 'Αγίου Νικολάου 80 (ἔναντι τοῦ 'Ι.Ναοῦ) Τηλέφ. 41—37.

ΘΕΡΑΠΕΙΑ ὅλων τῶν παθήσεων ὀστῶν καὶ ἀρθρώσεων σπονδυλικῆς στήλης, λεκάνης, χειρῶν καὶ ποδῶν

ΒΑΣΙΚΗ ΒΙΒΛΙΟΘΗΚΗ
ΕΚΥΚΛΟΦΟΡΗΣΕ
ΝΕΟΕΛΛΗΝΙΚΗ ΦΙΛΟΣΟΦΙΑ
ΤΟΜΟΣ Β'
'Επιμέλεια
Ε. Π. ΠΑΠΑΝΟΥΤΣΟΥ
★
ΓΕΝΙΚΟΣ ΑΝΤΙΠΡΟΣΩΠΟΣ ΕΝ ΠΑΤΡΑΙΣ
Κ. ΡΟΔΟΠΟΥΛΟΣ
ΜΑΙΖΩΝΟΣ 103 - ΠΑΤΡΑΙ

Η ΘΥΣΙΑ ΤΗΣ ΜΑΝΝΑΣ
Η ΚΑΛΛΙΤΕΡΗ ΕΛΛΗΝΙΚΗ ΤΑΙΝΙΑ
ΤΗΝ ΔΕΥΤΕΡΑΝ ΣΤΗΝ ΑΙΓΛΗ

ΠΟΛΙΤΙΚΟΝ ΓΡΑΦΕΙΟΝ ΚΩΝΣΤΑΝΤΙΝΟΥ ΓΚΟΤΣΗ
ΠΡΩΗΝ ΥΠΟΥΡΓΟΥ

ΕΙΔΟΠΟΙΗΣΙΣ

'Ο κ. Κωνσταντῖνος Γκότσης, πρώην 'Υπουργὸς παρακαλεῖ τοὺς φίλους του ἐκλογεῖς τοῦ Κέντρου, νὰ τὸν ἐπισκεφθῶσιν εἰς τὴν οἰκίαν του, Καραϊσκάκη 149, ἀπὸ τῆς 10ης πρωϊνῆς μέχρι καὶ τῆς 8ης ἑσπερινῆς διὰ νὰ κανονίσουν ἀπὸ κοινοῦ τὸ σύστημα τοῦ ψηφοδελτίου καὶ τοῦ σταυροῦ

ΚΟΜΜΑ Ε.Π.Ε.Κ.

ΠΟΛΙΤΙΚΟΝ ΓΡΑΦΕΙΟΝ
κ. ΑΘΑΝΑΣΙΟΥ ΓΙΑΝΝΟΠΟΥΛΟΥ

Τὸ πολιτικὸν γραφεῖον τοῦ κ. 'Αθανασίου Γιαννοπούλου ὑποψηφίου τῆς ΕΠΕΚ εἰς τὴν Δ.Ε., Δ. Γούναρη 28, ἀνακοινοῖ, ὅτι συνεστήθη τμῆμα γυναικῶν ψηφοφόρων πρὸς παροχὴν συμβουλῶν καὶ διευκολύνσεων σχετικῶς μὲ τὰς ἐκλογὰς τῆς 19ης Φεβρουαρίου 1956

ΑΝΔΡΕΑΣ ΗΛ. ΠΑΠΑΓΕΩΡΓΟΠΟΥΛΟΣ

ΥΠΟΨΗΦΙΟΣ ΒΟΥΛΕΥΤΗΣ
ΔΗΜΟΚΡΑΤΙΚΗΣ ΕΝΩΣΕΩΣ ΝΟΜΟΥ ΑΧΑΪΑΣ

Δέχεται καθ' ἑκάστην τοὺς ὀπαδοὺς καὶ φίλους του εἰς τὸ Γραφεῖον του, Παντανάσσης 52. Τηλ. 30—70.

ΘΕΟΔΩΡΟΣ ΓΡ. ΖΑΦΕΙΡΟΠΟΥΛΟΣ

ΔΙΚΗΓΟΡΟΣ - ΠΡΩΗΝ ΔΗΜΑΡΧΟΣ ΠΑΤΡΕΩΝ
ΥΠΟΨΗΦΙΟΣ ΒΟΥΛΕΥΤΗΣ
ΤΟΥ ΣΥΝΔΥΑΣΜΟΥ ΤΗΣ ΔΗΜΟΚΡΑΤΙΚΗΣ ΕΝΩΣΕΩΣ

'Ο Δήμαρχος τῆς δράσεως καὶ τῶν ἔργων, ποὺ ἐνεφύσησε πνοὴν ἀναδημιουργίας εἰς τὴν πόλιν τῶν Πατρῶν. 'Η δρᾶσις του ἀποτελεῖ ἐγγύησιν ὅτι ὡς βουλευτὴς θὰ φανῇ λίαν χρήσιμος εἰς τὸν τόπον

ΕΚΛΕΚΤΑΙ ΥΠΟΨΗΦΙΟΤΗΤΕΣ

ΛΑΜΠΗΣ ΠΕΤΡΟΥ ΣΤΑΥΡΟΠΟΥΛΟΣ

'Αντ)ρχης ἐν Πολ. διαθ)τι - τέως Νομάρχης
ΥΠΟΨΗΦΙΟΣ ΒΟΥΛΕΥΤΗΣ
ΤΟΥ ΚΟΜΜΑΤΟΣ ΤΩΝ ΠΡΟΟΔΕΥΤΙΚΩΝ (ΣΠ. ΜΑΡΚΕΖΙΝΗ)

ΘΑΛΑΣΣΙΑΙ ΣΥΓΚΟΙΝΩΝΙΑΙ

ΓΝΩΣΤΟΠΟΙΗΣΙΣ

Γνωστοποιεῖται ὅτι, πρὸς εὐκολίαν τῶν ἐπιθυμούντων νὰ ταξειδεύσωσιν διὰ Κεφαλληνίαν, λόγῳ τῶν ἐπικειμένων ἐκλογῶν

Τὸ ἀ)π «ΚΥΚΛΑΔΕΣ»

κατὰ τὴν ἐντεῦθεν ἀναχώρησίν του τὴν ΠΑΡΑΣΚΕΥΗΝ ὥραν 9ην ἑσπερινὴν θέλει προσεγγίσῃ εἰς ΣΑΜΗΝ (ἐκτάκτως) ΚΕΡΚΥΡΑΝ — ΒΡΙΝΔΗΣΙΟΝ.

Πληροφορίαι καὶ Εἰσιτήρια
ΠΡΑΚΤΟΡΕΙΟΝ Κ. ΣΟΦΗ
"Οθωνος—'Αμαλίας 55, τηλ. 38—89

ΑΤΜΟΠΛΟΪΑ ΑΙΓΑΙΟΥ Α)ΦΩΝ Σ. ΤΥΠΑΛΔΟΥ Α. Ε.

Τὸ ἀ)π «ΑΙΓΑΙΟΝ»

Κατ' εὐθεῖαν ΛΗΞΟΥΡΙ, ΑΡΓΟΣΤΟΛΙ.
Πρακτορεῖον ΙΩΑΝΝΟΥ ΙΓΓΛΕΣΗ
Γωνία 'Ερμοῦ—"Οθωνος 'Αμαλίας 47, τηλ. 21—51

'Η ταχυτέρα γραμμὴ 'Ελλάδος—'Ιταλίας
Τὸ γνωστὸν ὑπερπολυτελὲς

"ΑΓΓΕΛΙΚΑ"

'Εκάστην ΤΡΙΤΗΝ μεσονύκτιον διὰ ΣΑΜΗΝ, ΙΘΑΚΗΝ, ΚΕΡΚΥΡΑΝ, ΒΡΙΝΔΗΣΙΟΝ.
'Εκάστην ΠΑΡΑΣΚΕΥΗΝ 10.30 μ. μ. διὰ ΠΕΙΡΑΙΑ, ΧΑΝΙΑ, ΡΕΘΥΜΝΟΝ, ΗΡΑΚΛΕΙΟΝ

ΤΑ ΑΤΜΟΠΛΟΙΑ

«ΚΥΚΛΑΔΕΣ» ἑκάστην Παρασκευὴν 9 μ. μ. διὰ Σάμην (ἐκτάκτως), Κέρκυραν, Βρινδήσιον. Πρακτορεῖον. "Οθωνος—'Αμαλίας 55, τηλ. 38—89.

«ΓΛΑΡΟΣ» Παρασκευὴν 10 ἑσπερινὴν διὰ Πειραιᾶ. Πρακτορεῖον. Πλατεῖα Τριῶν Συμμάχων 5, τηλ. 32—35.

ΕΚΛΕΚΤΑΙ ΥΠΟΨΗΦΙΟΤΗΤΕΣ

Βασίλ. Παπαρρηγόπουλος

ΕΝΑ ΔΗΜΙΟΥΡΓΙΚΟΝ ΕΡΓΟΝ

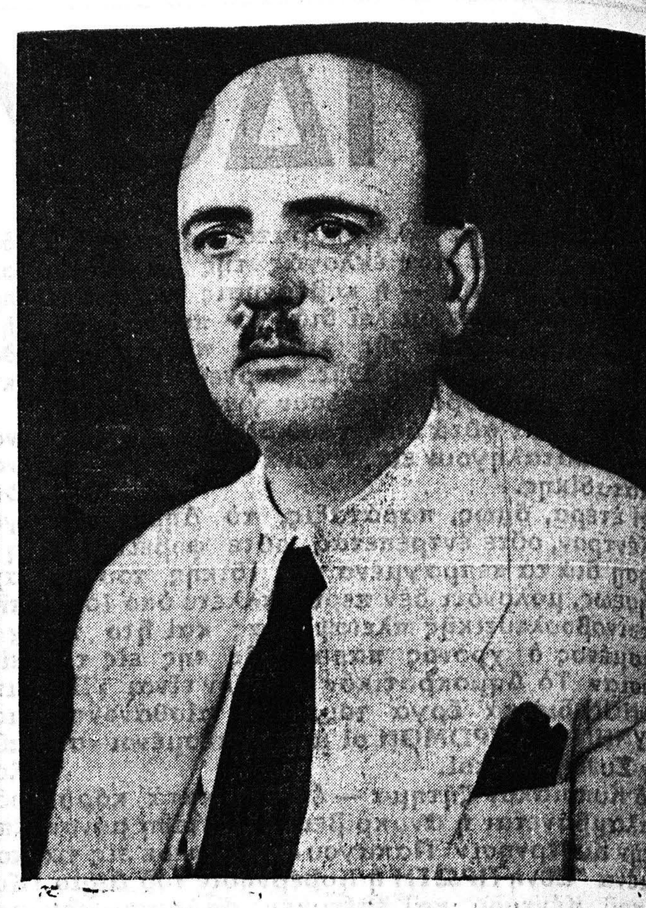

'Απευθυνόμενοι πρὸς τοὺς ψηφοφόρους, οἱ ὁποῖοι θὰ ἐκλέξουν τελικῶς τὸ ψηφοδέλτιον τῆς ΕΡΕ, ἐφιστῶμεν τὴν προσοχὴν εἰς τὸ ὄνομα τοῦ Βασιλείου Παπαρρηγοπούλου.
Κατὰ τὸ διάστημα τῆς τελευταίας του βουλευτικῆς θητείας, διηύθυνε δύο 'Υπουργεῖα: Τῶν Σεισμοπλήκτων καὶ τοῦ 'Εμπορίου. Κατὰ γενικὴν ὁμολογίαν, ἐπέδειξε οὐ μόνον δραστηριότητα καὶ διαύγειαν, ἀλλὰ καὶ χρηστότητα σπανίαν.
'Ο πτωχὸς αὐτὸς πολιτικὸς τῆς ἐπαρχίας μας ἐπεκράτησε διὰ τῶν ἠθικῶν του καὶ πνευματικῶν προσόντων. Δι' αὐτὸ καὶ πυκναὶ θὰ εἶναι αἱ μᾶζαι, αἱ ὁποῖαι θὰ τοῦ προσφέρουν τὸν σταυρὸν τῆς προτιμήσεως, μνήμονες, ἄλλως τε, καὶ τοῦ ζωηροῦ ἐνδιαφέροντός του δι' ὅλα τὰ τοπικὰ ζητήματα.

ΔΙΑ ΤΟΥΣ ΦΙΛΟΤΕΛΙΣΤΑΣ

'Επωλήθη ἀντὶ ἑνὸς ἑκ. λιρῶν μία συλλογὴ γραμματοσήμων

ΕΙΣ ΤΗΝ ΕΚΘΕΣΙΝ ΤΟΥ ΛΟΝΔΙΝΟΥ

ΛΟΝΔΙΝΟΝ. 'Η τετάρτη ἐτησία 'Εθνικὴ Έκθεσις Γραμματοσήμων — Στάμπεξ 1956 — τοῦ Λονδίνου παρουσίασεν ἐνδιαφέρον τόσον διὰ τοὺς παλαιοὺς πεπειραμένους φιλοτελιστὰς ὅσον καὶ διὰ τοὺς ἀρχαρίους. 'Απὸ τὰ πλέον ἐνδιαφέροντα ἐκθέματα ἦτο μία ἐπιλογὴ γραμματοσήμων ἀπὸ τὴν συλλογὴν "Αλφρεντ Κάσπαρυ τῆς Νέας 'Υόρκης.
'Η συλλογὴ αὐτὴ θεωρεῖται ὅτι εἶναι ἡ τελευταία τῶν μεγάλων γενικῶν συλλογῶν ποὺ εὑρίσκονται εἰς χεῖρας ἰδιωτῶν, καὶ πρόκειται νὰ πωληθῇ κατὰ τὰ δύο προσεχῆ ἔτη εἰς δεκαέξη πλειστηριασμούς. 'Υπολογίζεται ὅτι ἀπὸ τὴν πώλησίν της θὰ συγκεντρωθῇ τὸ ποσὸν τοῦ ἑνὸς ἑκατομμυρίου λιρῶν. Τὸ τμῆμα τῆς συλλογῆς τὸ ἐκτεθὲν εἰς τὴν ἐφετεινὴν ἔκθεσιν εἶχε τιμηθῇ 100.000 λίρας, ἀντιπροσωπεῦον δὲ κυρίως παλαιὰ γραμματόσημα τῶν Βρεττανικῶν ἀποικιῶν. Περιεῖχε πολλὰ σπάνια γραμματόσημα ὅπως τὸ Καναδικὸ μαῦρο γραμματόσημο τῶν 12 πεννῶν τοῦ 1851, τοῦ ὁποίου ἐξετίθεντο τέσσερα δείγματα. Τρία ἐξ αὐτῶν ἦσαν σφραγισμένα καὶ ἡ ἀξία των ἦτο 750 λίραι καὶ ἕνα ἀσφράγιστο τοῦ ὁποίου ἡ ἀξία ἔφθανε περίπου τὰς 1000 λίρας.
'Εξαιρετικῶς ἐνδιαφέρον ἦτο ἕνα ἄλλο ἔκθεμα: ὁ μοναδικὸς φάκελλος ἐπὶ τοῦ ὁποίου ὑπάρχουν τρία ἀπὸ τὰ κόκκινα γραμματόσημα τῶν 2 πεννῶν τῆς Νέας Γῆς τοῦ 1857 'Επίσης δύο γραμματόσημα τῆς μιᾶς καὶ τῶν τεσσάρων πεννῶν τοῦ 'Ακρωτηρίου τῆς Καλῆς 'Ελπίδος, ποὺ ἀποτελοῦν κατὰ κάποιο τρόπο ταχὴν ἐπιτοπίαν ἐκτύπωσιν τῶν ὡραίων τριγωνικῶν γραμματοσήμων ποὺ ἀρχικῶς ἐχαράχθησαν καὶ ἐξετυπώθησαν εἰς Λονδῖνον. Τὰ γραμματόσημα αὐτὰ ἐξεδόθησαν ἀπὸ τὸ τοπικὸν ταχυδρομεῖον κατόπιν ἐξαντλήσεως τῶν ἀποθεμάτων γραμματοσήμων ἕνεκα ἀπωλείας τῶν ἀποσταλέντων ἀπὸ τὸ Λονδῖνον.
'Απὸ τὰ ἐκτιθέμενα γραμματόσημα τῆς συλλογῆς Κάσπαρυ τὰ ἀκριβώτερα καὶ ὁ λιγώτερον ἐντυπωσιακὰ ἦσαν δύο ἁπλαῖ σφραγῖδες φέρουσαι τὴν ὑπογραφὴν τοῦ διευθυντοῦ τοῦ τοπικοῦ ταχυδρομείου. Εἶχον ἐκδοθῆ εἰς Χάμιλτον τῶν Βερμούδων τὸ 1848 Τότε τὸ κοινὸν ἐπλήρωνε τὰ ταχυδρομικὰ τέλη μετρητοῖς καὶ ἐὰν τὸ ταχυδρομεῖον ἦτο κλειστὸν ἔρριπτε τὰς ἐπιστολὰς μαζὶ μὲ μία πέννα ποὺ ἐκάλυπτεν ἡ ἐπιστολὴ εἰς τὸ γραμματοκιβώτιον. 'Επειδὴ ὅμως ὁ διευθυντὴς τοῦ ταχυδρομείου εἶχε συχνὰ ἀνακαλύψει ὅτι τὰ χρήματα ποὺ ἐρρίπτοντο ἦσαν πάντοτε ὀλιγώτερα κατεσκεύασε δικά του γραμματόσημα τῆς μιᾶς πέννας — δηλαδὴ ἔθετε τὴν ταχυδρομικὴ σφραγῖδα ἐπάνω εἰς τεμάχια γραμμογραφημένου χαρτιοῦ — μὲ τὴν ὑπογραφήν του τὰ ὁποῖα ἠγόραζαν προκαταβολικῶς ὅσοι ἤθελαν νὰ ταχυδρομήσουν γράμμα. 'Η Βρεττανικὴ Κυβέρνησις διέταξε τὸν διευθυντὴν νὰ σταματήσῃ νὰ ἐκδίδῃ γραμματόσημα καὶ δι' αὐτὸν τὸν λόγον ἐλάχιστα ἔχουν περισωθῆ ἕως σήμερα. Έκαστον ἐξ αὐτῶν ἔχει ἀξίαν ἀπὸ 500—1000 λίρες ἀναλόγως τῆς καταστάσεως εἰς τὴν ὁποίαν εὑρίσκεται. Μεγάλην ποικιλίαν ἐπαρουσίαζαν ἐπίσης καὶ τὰ ἐκτεθέντα γραμματόσημα τὰ προερχόμενα ἀπὸ τὴν Γερμανίαν, τὸ Βέλγιον, τὴν 'Ελβετίαν κ. ἄ.
Πρὸ τῆς ἐκθέσεως διωργανώθη ἕνα εἶδος διαγωνισμοῦ τοῦ ὁποίου τὸ θέμα ἦτο: «Τί δημιουργεῖ τοὺς φιλοτελιστάς;». Τὰ ἐκθέματα εἶχον διαιρεθῆ εἰς τρεῖς κατηγορίας, ἀναλόγως τῆς ἡλικίας τοῦ ἐκθέτου (14 ἐτῶν, 14—21 ἐτῶν 21 ἐτῶν καὶ ἄ ο). Οἱ διαγωνιζόμενοι ἔπρεπε νὰ ὑποβάλουν ἐννέα σελίδας λευκώματος μὲ γραμματόσημα. Διὰ κάθε κατηγορίαν ὑπῆρχε ἕνα βραβεῖο, καθὼς καὶ διὰ πρώτην φορὰν ἕνα ἔπαθλον Σταμπέξ, τὸ ὁποῖον ἀπενεμήθη εἰς τὸ καλύτερον ἔκθεμα. Τὸ ἔπαθλον ἦτο μία ἀσημένια μικρογραφία ταχυδρομικῆς ἁμάξης τοῦ 19ου αἰῶνος ἀξίας 150 λιρῶν, τὴν ὁποίαν ἐκέρδισε ὁ κ. Ρ. Χέρρις ἀπὸ τὸ Πητερμπόρω τῆς 'Αγγλίας μὲ μίαν θαυμασίαν σειρὰν γαλλικῶν γραμματοσήμων φερόντων παραστάσεις σχετικὰς μὲ τὸ Παρίσι.

Η ΑΠΟΣΤΟΛΗ ΒΛΗΜΑΤΩΝ ΕΙΣ ΙΣΡΑΗΛ ΕΚ ΚΑΝΑΔΑ

ΟΤΤΑΒΑ. 'Ο Καναδὸς ὑπουργὸς τῶν 'Εξωτερικῶν κ. Λέστερ Πήρσον ἐδήλωσεν εἰς τὴν Καναδικὴν Βουλήν, ὅτι ἡ Κυβέρνησις τοῦ Καναδᾶ ἀνέβαλε τὴν εἰς 'Ισραὴλ ἀποστολὴν 1.750 βλημάτων πυροβολικοῦ καθ' ὃν χρόνον συνεχίζονται αἱ συνομιλίαι τῆς Οὐάσιγκτων διὰ τὰς ἀποστολὰς ὅπλων εἰς τὴν Μέσην 'Ανατολήν.

ΑΡΣΙΣ ΣΥΜΨΗΦΙΣΜΟΥ ΕΠΙΔΟΜΑΤΟΣ ΣΤΡΑΤΙΩΤΙΚΩΝ

ΑΘΗΝΑΙ. Διὰ κυβερνητικῆς ἀποφάσεως ἤρθη διὰ τοὺς στρατιωτικοὺς ὁ συμψηφισμὸς τοῦ ἐπιδόματος στολῆς μὲ τὸ ἐπίδομα πολυετοῦς ὑπηρεσίας ἀφ' ἧς ἐχορηγήθη τοῦτο, ἤτοι ἀπὸ τοῦ 'Οκτωβρίου τοῦ 1954. 'Ως γνωστόν, ἀπὸ τῆς ἰδίας ἡμερομηνίας ἤρθη ὁ συμψηφισμὸς τοῦ ἐπιδόματος πολυετοῦς ὑπηρεσίας μὲ τὸ ἐπίδομα βιβλιοθήκης καὶ διὰ τοὺς δικαστικοὺς κατόπιν προσφυγῆς των εἰς τὸ Συμβούλιον 'Επικρατείας. Τὸ μέτρον ὅμως διὰ τοὺς στρατιωτικοὺς εἶχεν ἰσχύσει μόνον ἀπὸ τοῦ παρελθόντος 'Ιουλίου.