ΗΜΕΡΟΝΥΚΤΙΑ

ΗΜΕΡΟΛΟΓΙΟΝ

Κυριακὴ 17 Ἰουνίου
Σελήνη 9 ἡμερῶν
Ἀνατολὴ ἡλίου 5.05' Δύσις 7.46'
Ἰννοκεντίου μάρτυρος

ΦΑΡΜΑΚΕΙΑ

Διημερεύοντα

Παλεκάνος Ἀγ. Νικολάου 49, Τσακίρης Κορίνθου 266, Παπαϊωάννου Μαιζῶνος 89, Μανδραγοῦ Ἀλ. Ὑψηλάντου 156, Κομνηνὲς Σταμ. Βουλγάρεως 35, Κουβλαμπᾶς Πλ. Γεωργίου Α'. Κανελλόπουλος Γοβάνρη 57.

Διανυκτερεύοντα

Κωστόγιαννης Γ. Τσῶρτσιλ 823' Κωνσταντόπουλου Ἀθηνᾶ Ἀγ Ἀνδρέου 49.

Αὔριον Δευτέραν

Παλεκάνος Α. Ἀγ. Νικολάου 49, Στρᾶτος Α. Ἀγ. Ἀνδρέου 114.

Φαρμακεῖα ΙΚΑ

Μιχ. Ζερβόπουλος Γερακωστοπούλου 86, Θεοδωρόπουλος Ἀχιλ. Ἀγ. Ἀνδρέου 87, Καραμπᾶς Ἀθ. Γοβάνρη 49, Ζαριφόπουλος Χαρ. Πλατ. Ὄλγας, Εὐαγγελόπουλος Ἀριστ. Γερμανοῦ 35, Στρᾶτος, Ἀπόστολος Ἀγ. Ἀνδρέου 114, Πουλίδας Παναγιώτης Ἀγ. Ἀνδρέου 95.

Ἀριθ. 2785

Περίληψις προγράμματος πλειστηριασμοῦ κινητοῦ.

Ὁ συμβολαιογράφος Πατρῶν Γεώργιος Εὐθυμ. Κοῦκος κατοικοεδρεύων ἐν Πάτραις.

Δηλοποιῶ ὅτι:

Τὴν 24ην Ἰουνίου 1956 ἡμέραν Κυριακὴν καὶ ὥραν 10—12 π. μ. συμφώνως πρὸς τὸ ὑπ' ἀριθ. 446 τῆς 13 Ἰουνίου 1956 πρόγραμμα πλειστηριασμοῦ τοῦ δικαστικοῦ κλητῆρος Γ. Ταρνάρη, ἐκτίθεται εἰς ἀναγκαστικὸν πλειστηριασμὸν ἐνώπιον ἐμοῦ ἡ τοῦ νομίμου ἀναπληρωτοῦ μου καὶ ἔξωθι τοῦ γραφείου μου κειμένου ἐπὶ τῆς ὁδοῦ Βότση 31α ἰδιοκτησίας κληρονόμων Σωτηρίου Νικολάου, τὰ 28,44ο)ο μιᾶς ἐλαστικῆς μηχανῆς στουπίων (τελμάνων); Ἑλληνικῆς κατασκευῆς ἐργοστασίου Α. Πετροπούλου, πλὴν τῆς ἐγκαταστάσεως ἰμάντων κλπ κινήσεως αὐτῆς, τοῦ ὀφειλέτου Σταύρου Λυγεροῦ τῇ ἐπισπεύσει τοῦ Ἀθανασίου Ραυτοπούλου ἐκτελοῦντος 1) τὴν ὑπ' ἀριθ. 88)56 ἀπόφασιν τοῦ Ἐφετείου Πατρῶν δικαιουμένου λαμβάνειν διὰ δικαστικὰ ἔξοδα δραχ. 1.200 ἔκδοσιν ἀπογράφου, ἀντιγράφου, σύνταξιν ἐπιταγῆς καὶ ἐπίδοσιν δραχ. 550 ἐντόκως νομίμως ἀμφότερα τὰ ποσὰ ἀπὸ 25—5—56 μέχρις ἐξοφλήσεως, 2) τὴν ὑπ' ἀριθ. 65)56 ἀπόφασιν Διαιτητικοῦ Δικαστηρίου Ἐμπορικοῦ καὶ Βιομηχανικοῦ Ἐπιμελητηρίου Πατρῶν δικαιουμένου λαμβάνειν δι' ἔξοδα διαιτησίας δραχ. 500, ἔνσημον ἀπογράφου δραχ. 533, ἀπόγραφον ἀντίγραφον, σύνταξιν ἐπιταγῆς, ἐπίδοσιν δρχ. 550, ἐντόκως καὶ τὰ τρία κονδύλια ἀπὸ 26—5—56 μέχρις ἐξοφλήσεως, ἔξοδα δύο ἐντολῶν ἐκτελέσεως δραχ. 400 καὶ ἐν γένει ἔξοδα πλειστηριασμοῦ. Ἡ κατακύρωσις γενήσεται ἐπ' ὀνόματι τοῦ τελευταίου ὑπερθεματιστοῦ μετὰ 3 λεπτὰ τῆς ὥρας μετὰ τὴν 12 μεσημβρινὴν· κατὰ νόμον. Τὸ φερέγγυον τῶν πλειοδοτῶν ὑπόκειται εἰς τὴν ἐκτίμησίν μου δικαιουμένου νὰ ζητήσω ἀνάλογον ἐγγύησιν. Οἱ διὰ τρίτους πλειοδοτοῦντες ὀφείλουσιν νὰ δηλώσωσι τοῦτο. Ὁ τελευταῖος ὑπερθεματιστὴς ὀφείλει νὰ καταβάλῃ νομίμως τὸ ἐκπλειστηρίασμα, ἄλλως ἐνεργηθήσεται ἀναπληστηριασμὸς δαπάναις του. Ὁ ἐπισπεύδων οὐδεμίαν εὐθύνην φέρει διὰ τὰ ἐκπλειστηριαζόμενα εὑρισκόμενα ἐν τῷ ἐπὶ τῆς ὁδοῦ Μουρούζη 26 καταστήματί του. Ὡς πρώτη προσφορὰ ὁρίζεται τὸ ποσὸν τῶν δραχμῶν 3.000. Ἐγένετο τὴν δεκάτην ἕκτην (16) Ἰουνίου τοῦ ἔτους χίλια ἐννεακόσια πεντήκοντα ἕξ (1956) ἡμέραν Σάββατον ἐν τῷ γραφείῳ μου κειμένῳ ἐπὶ τῆς ὁδοῦ Βότση 31α Ἰδιοκτησίας κληρονόμων Σωτηρίου Νικολάου.

Ὁ ἐπὶ τοῦ πλειστηριασμοῦ ὑπάλληλος
Συμβολαιογράφος Πατρῶν
(Τ.Σ.) Γ. Ε. Κοῦκος

Συμφώνως τῷ ἄρθρῳ 6 § 1 τοῦ Α.Ν. 1091)1938: Διευθυντὴς συντάξεως καὶ προϊστάμενος τυπογραφείου Χρῖστος Α. Ριζόπουλος Α. Μιχαλακοπούλου 61 α.

ΘΕΑΜΑΤΑ

ΑΙΓΛΗ (Θερινὸς) σήμερον «Ὁ κίτρινος χείμαρρος».(Σινεμασκόπ). Αὔριον «Μιὰ ξένη στὴ πόλι μας».

ΑΔΑΜΠΡΑ Σήμερον «Ρωμαῖος καὶ Ἰουλιέττα» καὶ ἡ Κύπρος. Αὔριον «Τὸ λάθος νὰ εἶσαι ζωντανός».

ΕΣΠΕΡΟΣ Σήμερον «Ὁ Γυιὸς τοῦ Ἱππότη Λάγκαρντερ». Αὔριον «Οἱ Συνωμόται τῆς νύχτας».

ΖΕΝΙΘ (Σινεμασκόπ) Σήμερον «Ἐστεμμένη Παρθένα» Αὔριον «Ἀγύπτιος».

ΛΥΡΙΚΟΝ (Κινηματογράφος) Σήμερον «Γαλάζια γαρδένια». Αὔριον «Τρεῖς ἀπηγορευμένες ἱστορίες».

ΟΑΣΙΣ Σήμερον «Ἡ γυναῖκα τοῦ ποταμοῦ». Αὔριον «Μῖσος καὶ αἷμα.

ΟΥΦΑ Σήμερον «Νύχτες τῆς Ἀθήνας» (Ἑλληνικό). Αὔριον «Ἡ μαύρη σπεῖρα».

ΛΗΞΙΑΡΧΕΙΟΝ

Κίνησις τῆς 16)6)1956

Γεννήσεις

Ἄρρεν. Βασιλείου Τριανταφύλλου. Θῆλυ. Νικολάου Δεσύση.

Θάνατοι

Κατίνα Γούργουρα ἐτῶν 59, Ἑλένη Σταμοπούλου ἐτῶν 55.

Γάμοι

Νικήτας Μπαλέζος, Μεσοροῦγι Καλαβρύτων, Ἑλένη Κρεμύδα Βούρλα Μ. Ἀσίας.

Γεώργιος Σελεχόπουλος Πάτραι, Νικολίτσα Φραντζῆ Πάτραι.

ΑΙΣΘΗΤΙΚΟΣ ΕΙΣ ΤΗΝ ΠΟΛΙΝ ΜΑΣ

Ἀφίχθη ἡ Αἰσθητικὸς — Προσωπολόγος Visagiste κ. ΔΟΜΝΑ ΣΑΡΚΟΠΟΥΛΟΥ - ΚΟΝΔΥΛΗ, διευθύντρια τοῦ Ἐπιστημονικοῦ Ἰνστιτούτου Αἰσθητικῆς Σαρκοπούλου, Ἑρμοῦ 21, Ἀθῆναι.

Δέχεται 10 π.μ. — 2 μ.μ. καθ' ἑκάστην καὶ 6—8 μ.μ. Τετάρτην καὶ Παρασκευὴν μέχρι 23ης Ἰουνίου, Κορίνθου 377. Περιποιήσεις προσώπου κατόπιν ραντεβοῦ.Τηλ. 36—02.

Πωλεῖται οἰκόπεδον ἐκτάσεως 500 περίπου πήχεων πλησίον τοῦ Ἱδρύματος Παιδικῆ Στέγη Βιομηχάνων. Τὸ οἰκόπεδον πωλεῖται καὶ χωρισμένον εἰς δύο. Πληροφορίαι παρ' ἡμῖν 10—12.

ΙΑΜΑΤΙΚΑ ΛΟΥΤΡΑ ΑΡΑΧΩΒΙΤΙΚΩΝ

Ἔναρξις Λουτρικῆς περιόδου:

Κυριακὴ 24 Ἰουνίου

Λουτροθεραπεία Ποσιοθεραπεία. Προτιμῶντες τὰ Ἰαματικὰ Λουτρὰ Ἀραχωβιτίκων, ἐξασφαλίζετε ταχεῖαν θεραπείαν τῶν κάτωθι παθήσεων: Ἀρθριτικῶν, ρευματισμῶν, ἰσχυαλγίας, παθήσεων τοῦ ἥπατος καὶ χοληδόχου κύστεως, ἐπιζεμάτων

ΟΙΚΟΝΟΜΙΑ ΧΡΟΝΟΥ ΚΑΙ ΧΡΗΜΑΤΟΣ

ΣΥΓΚΟΙΝΩΝΙΑ: Διὰ πολυτελῶν αὐτοκινήτων καὶ διανομὴ κατ' οἶκον. Πρακτορεῖον — Πληροφορίαι: Καφφενεῖον «Τὸ Κέντρον» πλατεῖα Γεωργίου Α', Τηλέφ. 23—54 καὶ 36—07

ΕΞΟΧΙΚΟΝ ΚΕΝΤΡΟΝ

"ΟΙ ΜΟΣΧΟΪΤΙΕΣ"

ΑΔΕΛΦΩΝ ΧΑΡΑΛΑΜΠΑΚΟΠΟΥΛΩΝ

ΠΑΡΑΛΙΑ ΜΠΟΖΑΪΤΙΚΩΝ

Καθίσταται γνωστὸν εἰς τὴν πολυπληθῆ πελατείαν μας, ὅτι εἰς τὸ ρωμαντικόν μας κέντρον προσελάβομεν τὸ γνωστὸν μουσικὸν κουαρτέττο

ΑΠΟΣΤΟΛΙΔΗ

τὸ ὁποῖον θὰ παίζῃ κάθε Σάββατον καὶ Κυριακὴν καὶ θὰ σκορπίζῃ τὸ κέφι καὶ τὴ χαρὰ

Κουζίνα ἐκλεκτή, περιποίησις ἐξαιρετική, τιμαὶ λογικαί. Τὸ ραντεβοῦ σας ὅλοι στοῦ

ΧΑΡΑΛΑΜΠΑΚΟΠΟΥΛΟΥ

ΠΑΤΡΑΙ - ΤΕΡΨΙΘΕΑ

Ἀπὸ σήμερον Κυριακὴν ἀρχίζει ἡ τακτικὴ συγκοινωνία

ΠΑΤΡΩΝ - ΤΕΡΨΙΘΕΑΣ

διὰ τῶν γνωστῶν πετρελαιοκινήτων

ΠΡΟΤΥΠΟΣ

ΟΡΘΟΠΕΔΙΚΗ - ΧΕΙΡΟΥΡΓΙΚΗ ΚΛΙΝΙΚΗ

Ἱδρυθεῖσα ὑπὸ τοῦ εἰδικοῦ ἰατροῦ

ΖΑΦ. ΧΡ. ΧΡΗΣΤΟΥ

Ἐπὶ τῆς ὁδοῦ Ἁγίου Νικολάου 80 (Ἐναντι τοῦ Ἱ. Ναοῦ) Τηλέφ. 41—37.

ΘΕΡΑΠΕΙΑ ὅλων τῶν παθήσεων ὀστῶν καὶ ἀρθρώσεων ἤτοι τῆς σπονδυλικῆς στήλης, λεκάνης, χειρῶν καὶ ποδῶν, ὡς καὶ καταγμάτων αὐτῶν.

ΝΕΑ ΚΛΙΝΙΚΗ

ΩΤΟΡΙΝΟΛΑΡΥΓΓΟΛΟΓΙΚΗ

Ἰατροῦ ΣΠΥΡ. ΧΡΥΣΑΝΘΑΚΗ

ΕΙΔΙΚΟΥ ΩΤΟΡΙΝΟΛΑΡΥΓΓΟΛΟΓΟΥ

ΔΕΧΕΤΑΙ ΚΑΘ' ΗΚΑΣΤΗΝ

Πλατεῖα Γεωργίου Α' ἀριθ. 9. Τηλ. 36—65

ΔΕΧΕΤΑΙ ΚΑΙ ΗΣΦΑΛΙΣΜΕΝΟΥΣ Ι.Κ.Α.

δι' ἐγχειρήσεις

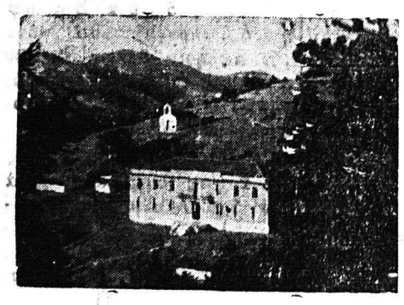

ΕΛΛΗΝΙΚΗ ΕΛΒΕΤΙΑ

ΜΙΧΑ-ΤΣΙΓΚΑ

Τουριστικὸν ξενοδοχεῖον — Ἠλεκτροφωτισμὸς — Λουτρὰ — Νερὰ τρεχούμενα

Τουριστικὸν Restaurant a la cart

Μπάρ— Μουσικὴ — Χορὸς — Σπὸρ — Ξύλινα κεραμοσκεπῆ οἰκήματα

ΕΛΛΗΝΙΚΗ ΕΛΒΕΤΙΑ

ΜΙΧΑ - ΤΣΙΓΚΑ

Τὸ ὡραιότερον Κέντρον Παραθερισμοῦ — Ἐκδρομῶν τῆς Πελοποννήσου
Μέσα στὰ ἔλατα, στὰ κρυσταλλένια νερά. Ὑψόμετρον 1120 μ.
Ἐξασφαλίσατε τὴν ὑγείαν τῶν παιδιῶν σας
Ἡ διαπλατυνθεῖσα ὁδὸς Μίχα ἐξασφαλίζει ἄνετον κυκλοφορίαν αὐτοκινήτων
Συγκοινωνία καθημερινή: Πρακτορεῖον Κανακάρη — Πατρέως τηλ. 36—01
Πληροφορίαι: Πρακτορεῖον «ΦΑΡΟΣ» Ἀγ. Ἀνδρέου 40, τηλ. 39—90
» » «ΓΚΙΟΚΑ» Ἀγ. Ἀνδρέου 65, τηλ. 25—56
» Ξενοδοχεῖον «ΕΛΛΑΣ» Ἀγ. Νικολάου 14, τηλ. 33—52
Ἔναρξις θερινῆς σαιζὸν ἀπὸ 1ης Ἰουλίου 1956
Δ)ΣΙΣ: ΤΣΙΓΚΑ — ΓΑΛΑΝΟΠΟΥΛΟΥ

ΖΕΝΙΘ ΣΙΝΕΜΑΣΚΟΠ Στερεοφωνικὸ ἤχος ἡ μαγνητικὴ ἐγγραφή

ΑΥΡΙΟΝ

ΣΙΝΕΜΑΣΚΟΠ ΜΕ ΤΟ ΜΟΝΑΔΙΚΟ ΣΥΣΤΗΜΑ ΣΤΕΡΕΟΦΩΝΙΚΟ ΗΧΟ & ΜΑΓΝΗΤΙΚΩΝ ΕΓΓΡΑΦΩΝ

ΜΝΗΜΕΙΟΝ ΤΕΧΝΗΣ ΚΑΤΑΠΛΗΚΤΙΚΟ ΘΕΑΜΑ ΜΕΓΑΛΕΙΩΔΗΣ ΣΚΗΝΟΘΕΣΙΑ

Η 20TH CENTURY - FOX με ὑπερηφάνειαν παρουσιάζει τὴν κορωνίδα τῶν ἀριστουργημάτων της ἀπὸ τῆς ἱδρύσεώς της, τὴν ΜΕΓΑΛΥΤΕΡΑΝ, ΚΑΙ ΘΕΑΜΑΤΙΚΩΤΕΡΑΝ ΤΑΙΝΙΑΝ ΟΛΩΝ ΤΩΝ ΕΠΟΧΩΝ τὸ περίφημο χαλκοδιαβασμένο βιβλίο τοῦ ΜΙΚΑ ΒΑΛΤΑΡΙ

ΕΝΤΜΟΝΤ ΠΕΡΝΤΟΜ
ΤΖΗΝ ΣΙΜΜΟΝΣ
ΤΖΗΝ ΤΙΡΝΕΥ
ΜΠΕΛΛΑ ΝΤΑΡΒΙ
ΒΙΚΤΩΡ ΜΑΤΣΙΟΥΡ
ΜΑΪΚΛ ΓΟΥΑΪΛΝΤΙΝΓΚ
ΠΗΤΕΡ ΓΙΟΥΣΤΙΝΟΒ

ΣΗΜΕΡΟΝ

ΕΣΤΕΜΜΕΝΗ ΠΑΡΘΕΝΑ

Κατάλληλον

ΟΥΦΑ

Η ΜΑΓΕΥΤΙΚΗ ΤΑΡΑΤΣΑ

ΑΥΡΙΟΝ

Κάθε εἰκόνα καὶ μιὰ συγκίνησι. Κάθε σκηνὴ καὶ μιὰ ἀγωνία. Δὲν ἔγινε ἄλλη καλλίτερη ἀστυνομικὴ ταινία

ΜΑΥΡΗ ΣΠΕΙΡΑ

Προβάλλεται στὸ Παρίσι σὲ 6 συγχρόνως κινηματογράφους

ΑΝΡΥ ΒΙΝΤΑΛ
ΕΡΙΚ ΦΟΝ ΣΤΡΟΓΧΑΪΜ

ΣΗΜΕΡΟΝ

Τὸ ἑλληνικὸν

ΝΥΧΤΕΣ ΤΗΣ ΑΘΗΝΑΣ

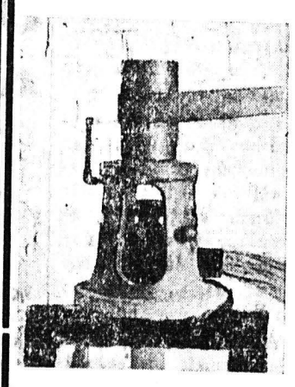

ΚΑΤΑΣΚΕΥΑΖΟΝΤΑΙ

ΠΟΜΟΝΕΣ

Βαθέων φρεάτων ἀπὸ πέντε ἕως δυόμισι ἰντζῶν, ἀπὸ δοσις ὑδρεύσεως ὕδατος ἀπὸ τριῶν ἰντζῶν μέχρι πέντε ἰντζῶν. Τὰ τελειότερα καὶ περισσότερον συγχρονισμένα ἀντλητικὰ μηχανήματα ὑδρεύσεως τοῦ εἴδους των διὰ πηγάδια, γεωτρύπανα καὶ ἀρτεσιανά.

Ζητήσατε μας πληροφορίας καὶ τιμὰς

ΜΗΧΑΝΟΥΡΓΕΙΟΝ

Π. ΧΡΙΣΤΟΠΟΥΛΟΥ

Τριῶν Ναυάρχων 80

ΠΑΤΡΑΙ

ΑΤΜΟΠΛΟΪΑ ΑΔΕΛΦΩΝ ΤΥΠΑΛΔΟΥ Α. Ε.

ΜΕΣΟΓΕΙΑΚΑΙ ΓΡΑΜΜΑΙ

α)π "ΑΓΓΕΛΙΚΑ"

Ἑκάστην ΤΡΙΤΗΝ μεσονύκτιον διὰ ΒΡΙΝΔΗΣΙΟΝ μέσῳ ΣΑΜΗΣ—ΙΘΑΚΗΣ—ΚΕΡΚΥΡΑΣ, Ἐπιστροφὴ Παρασκευὴν ἑσπέρας διὰ ΚΡΗΤΗΝ

α)π "MEDITERRANEAN"

Ἐκ Πειραιῶς

Ἑκαστον ΣΑΒΒΑΤΟΝ 3 μ. μ. διὰ ΒΡΙΝΔΗΣΙΟΝ—ΒΕΝΕΤΙΑΝ

Ἑκάστην ΤΕΤΑΡΤΗΝ 10 π. μ. διὰ ΚΩΝΣΤΑΝΤΙΝΟΥΠΟΛΙΝ

α)π "ΑΙΓΑΙΟΝ"

Ἐκ Πειραιῶς

ΤΕΤΑΡΤΗΝ 27)6, 11)7, 25)7, 8)8, 22)8, ὥρα 2 μ.μ. διὰ ΒΡΙΝΔΗΣΙΟΝ—ΒΕΝΕΤΙΑΝ—ΝΤΟΥΜΠΡΟΒΝΙΚ

ΠΕΜΠΤΗΝ 21)6, 5)7, 19)7, 2)8, 16)8, 30)8, μεσημβρίαν διὰ ΡΟΔΟΝ—ΑΛΕΞΑΝΔΡΕΙΑΝ

Πρακτορεῖον: ΙΩΑΝΝΟΥ ΙΓΓΛΕΣΗ

Γωνία Ἑρμοῦ—Ὄθωνος Ἀμαλίας 47
Τηλέφ. 21—51

ΘΑΛΑΣΣΙΑΙ ΣΥΓΚΟΙΝΩΝΙΑΙ

ΑΤΜΟΠΛΟΪΑ ΑΙΓΑΙΟΥ

Α)ΦΩΝ Σ. ΤΥΠΑΛΔΟΥ Α.Ε

ΓΡΑΜΜΗ ΙΟΝΙΩΝ

ΗΛΙΟΥΠΟΛΙΣ

Ἑκάστην ΤΕΤΑΡΤΗΝ 2.30 πρωϊνὴν διὰ Ζάκυνθον, Ληξούριον, Ἀργοστόλιον

Ἑκάστην ΤΕΤΑΡΤΗΝ 9.30 μ.μ. Πειραιᾶ, Τῆνον, Μύκονον, Ἅγιον Κήρυκον (Ἰκαρίας), Πάτμον, Κάλυμνον, Κῶ, ΡΟΔΟΝ.

Πρακτορεῖον ΙΩΑΝΝΟΥ ΙΓΓΛΕΣΗ

Γωνία Ἑρμοῦ—Ὄθωνος Ἀμαλίας 47, τηλ. 21—51

ΠΡΟΤΥΠΑ ΦΡΟΝΤΙΣΤΗΡΙΑ

ΠΑΙΔΑΓΩΓΙΚΩΝ ΑΚΑΔΗΜΙΩΝ

ΦΙΛΙΠΠΑΚΟΠΟΥΛΟΥ
ΚΩΝΣΤΑΝΤΟΠΟΥΛΟΥ
ΛΑΜΠΡΟΠΟΥΛΟΥ

ΑΓ. ΑΝΔΡΕΟΥ 103

Ἐκλεκτὸν διδακτικὸν προσωπικὸν μὲ μοκρὰν φροντιστηριακὴν πεῖραν. Πληροφορίαι—ἐγγραφαὶ καθ' ἑκάστην

ΑΓ. ΑΝΔΡΕΟΥ 103

Ἀλάμπρα

ΑΥΡΙΟΝ

3 ΟΛΟΛΑΜΠΡΑ ΑΣΤΕΡΙΑ τοῦ ΙΤΑΛΙΚΟΥ ΚΙΝ/ΦΟΥ

ΒΙΤΤΟΡΙΟ ΝΤΕ ΣΙΚΑ

ΙΖΑ ΜΙΡΑΝΤΑ

ΤΖΙΝΟ ΤΣΕΡΒΙ

Πρωταγωνιστοῦν στὴν ΣΠΑΡΤΑΡΙΣΤΗ ΚΩΜΩΔΙΑ μὲ τὴν πιὸ ΠΡΩΤΟΤΥΠΗ ΥΠΟΘΕΣΙ

Τὸ ΛΑΘΟΣ ΝΑ ΕΙΣΑΙ ΖΟΝΤΑΝΟΣ

Ἀπὸ τὸ Βιβλίο τοῦ ΑΛΑΝΤΟ ΝΤΕ ΜΠΕΝΕΤΕΤΙ

ΣΗΜΕΡΟΝ

ΡΩΜΑΙΟΣ ΚΑΙ ΙΟΥΛΙΕΤΤΑ

καὶ ἡ ΚΥΠΡΟΣ

Κατάλληλον

ΤΑ ΑΤΜΟΠΛΟΙΑ

ΑΝΔΡΟΣ Κυριακὴν 10ην ἑσπερινὴν διὰ Πειραιᾶ, Δῶ δεκάνησον, Σητεῖον, Ἅγ. Νικόλαον. Πρακτορεῖον Π. Α. Κεραμιδᾶ. Ἀγ. Ἀνδρέου 36β τηλεφ. 33—30.

ΚΟΛΟΚΟΤΡΩΝΗΣ Δευτέραν μεσονύκτιον διὰ Πειραιᾶ, Σύρον, Τῆνον, Μύκονον, Ἅγ. Κήρυκον, Καρλόβασι, Βαθύ, Χίον, Μυτιλήνην. Πρακτορεῖον Π. Πυλαρινοῦ Ὄθωνος—Ἀμαλίας 44, τηλ. 33—80.

ΓΛΑΡΟΣ Δευτέραν 11.30 ἑσπερινὴν διὰ Ἰθάκην, Σάμην, Ἀγίαν Εὐφημίαν, Φισκάρδο, Βασιλικήν, Νυδρί. Λευκάδα. Πρέβεζαν, Πράγαν, Παξούς, Ἠγουμενίτσαν, Κέρκυραν. Πρακτορεῖον Ἰω. Ἀθανασοπούλου Πλατεῖα Τριῶν Συμμάχων 5, τηλ.32 35

Κ. ΤΟΓΙΑΣ Τρίτην 2 πρωϊνὴν διὰ Ζάκυνθον, Ληξούριον, Ἀργοστόλιον.

Πωλεῖται ἐν Ἀρόῃ κεντρικώτατον οἰκόπεδον πήχεων 1600, κείμενον ἐπὶ 3 ὁδῶν μὲ πρόσοψιν 53 μέτρων ἐπὶ τῆς ὁδοῦ δι' ἧς τελεῖται ἡ δι' αὐτοκινήτων συγκοινωνία, εἰς τιμὴν ἐκτάκτου εὐκαιρίας. Πληροφορίαι μπὰρ Τάκη Σταθάτου Πλατεῖα Γεωργίου Α'.

ΟΑΣΙΣ

ΑΥΡΙΟΝ

Ἕνα μεγάλο περιπετειῶδες δρᾶμα

ΜΙΣΟΣ ΚΑΙ ΑΙΜΑ

ΕΓΧΡΩΜΟΝ

Γεννήθηκε μὲ τὴ δίψα τῆς Ἐξουσίας. Μεγάλωσε μὲ τὸν πόθο τῆς ἁρπαγῆς. Ἔζησε γιὰ τὸ μίσος καὶ τὴν καταστροφή. Περιπέτεια ἀφαντάστου πλοκῆς

ΡΟΜΠΕΡΤ ΡΑΪΑΝ
ΤΖΟΥΛΙΑ ΑΝΤΑΜΣ
ΡΟΚ ΧΙΟΥΝΤΣΟΝ

ΣΗΜΕΡΟΝ

ΓΗΥΝΑΙΚΑ ΤΟΥ ΠΟΤΑΜΟΥ

ΕΓΧΡΩΜΟΝ

Μομπιλόιλ

Καρδιογράφος

Νεωτάτου τύπου μηχάνημα Ἠλεκτροκαρδιογραφίας (Philips) ἀπολύτου ἀκριβείας διὰ τὴν ἔγκαιρον διάγνωσιν καρδιακῶν νοσημάτων, ἐγκατεστάθη ὑπὸ τοῦ Ἰατροῦ

ΜΙΧ. ΣΤΑΘΑΚΟΠΟΥΛΟΥ

ΠΑΤΡΑΙ

Κανακάρη 157

ΔΕΛΤΙΟΝ ΤΙΜΩΝ

ΛΑΧΑΝΑΓΟΡΑΣ ΠΑΤΡΩΝ

ΤΗΣ 16ΗΣ ΙΟΥΝΙΟΥ 1956

Κοκκινογούλια	2,00— 2,40
Ἀντίδια· ραδικέττα	1,50— 1,80
Σέσκλα	1,50— 1,70
Σέλινο τὸ δεκάρι	2,00— 2,40
Ψιλικὰ διάφορα	0,20— 0,25
Κρεμμυδόπουλα	2,00— 2,40
Πατάτες νέας ἐσοδείας	2,20— 3,00
Κρεμμύδια ξερὰ	2,50— 2,80
Σκόρδα Α'	0,20— 0,25
» Β'	0,10— 0,15
Λεμόνια Α'	0,20— 0,25
» Β'	0,10— 0,15
Πορτοκάλια Ἄρτης	11,00—11,50
Κεράσια Α'	7,00— 7,50
» Β'	4,00— 5,00
Πετροκέρασα Α'	8,00—10,00
» Β'	5,00— 6,00
Μῆλα Ναούσης (μπὲλ—φόρα Α'	11,00—11,20
Μῆλα Ναούσης Β'	7,00— 9,00
» Βελίτσια	12,00—13,00
Ἀχλάδια Μαγιάτικα Α'	5,00— 6,50
» » Β'	25,0— 3,50
Ντομάτες Ἄργους	6,50— 7,00
» Ἐπιταλίου	8,50— 7,00
» Κυλήνης	10,00—11,00
Β' ποιότητος καὶ τῶν τριῶν περιφερειῶν	4,00 — 4,50

ΜΙΚΡΑΙ ΑΓΓΕΛΙΑΙ

Ἀνευρέθη εἰς τὴν ἀκτὴν Γλυφάδας μπάλα πόλο. Παρακαλεῖται ὁ ἀπωλέσας νὰ ἔλθῃ εἰς τὸ κατάστημα Α. Σταθοπούλου, Κανακάρη 127.

Ἀποθήκη (18χ18) ἐνοικιάζεται. Εὐμήλου 14, ὄπισθεν Ἱεροῦ Ἁγίου Ἀνδρέου. Πληροφορίαι παρ' ἡμῖν.

Ζητοῦνται πρὸς ἀγορὰν ξύλινες τζιβιέρες μεταχειρισμένες ἀλλὰ εἰς καλὴν κατάστασιν. Πληροφορίαι τηλ. 30—40.

Πωλεῖται ἵππος κατάλληλος διὰ πᾶσαν ἐργασίαν καὶ σοῦστα μετὰ ζευγμάτων, ὅλα ὁμοῦ ἢ χωρισμένα. Πληροφορίαι Ἀλεξάνδρου Ὑψηλάντου 141 Α. Τηλέφωνον 23—81.

Πωλεῖται οἰκία διώροφος ἐκ 4 δωματίων ἕκαστος εἰς Ὑψηλὰ Ἀλώνια, ὄπισθεν κινηματογράφου «Ζενίθ» ἐπὶ τῆς ὁδοῦ Νικήτα 45, ἐλευθέρα, λόγῳ ἀνεχωρήσεως τοῦ ἰδιοκτήτου, ἀντὶ 320 λιρῶν. Ὁμοίως ὄπισθεν τῆς οἰκίας οἰκόπεδον ἄρτιον τυφλὸν ἀντὶ 80 λιρῶν καὶ παραπλεύρως τῆς ἀνωτέρω οἰκίας ἑτέρα τοιαύτη ἐκ τριῶν δωματίων ἰσόγειος ἀντὶ 150 λιρῶν. Μεσῖται δεκτοί. Πληροφορίαι κ. Σπυρ. Κανελλόπουλον, Φιλοποίμενος 14.

Πωλοῦνται οἰκόπεδα εἰς Ἀρόην εἰς τιμὴν εὐκαιρίας μὲ νερὸ καὶ ὑπόνομον. Πληροφορίαι, Γ. Ἀδαμόπουλον Ἁγίου Νικολάου 5.

Πωλοῦνται: 1) Ἡμιανώγειος ἡμιτελὴς οἰκία μετὰ ὑπογείου γωνία, 2) οἰκόπεδον ἐκ πήχεων 221,70 ἐπὶ τῆς ὁδοῦ Ρ καὶ Φ ἀριθ. 45, (θέσις Καν δριάνικα) εἰς συμφέρουσαν τιμήν, 3) ἀνώγειος οἰκία ἐκ 12 δωματίων ἐπὶ τῆς ὁδοῦ Σαχτούρη 80. Πληροφορίαι ὁδὸς Καραϊσκάκη 144 α' 11—2 μ. μ.

ΣΥΛΛΟΓΟΣ ΕΡΓΟΛΗΠΤΩΝ ΔΕΗ

Πρόσκλησις

Καλοῦνται ἅπαντα τὰ μέλη τοῦ ἡμετέρου Συλλόγου τὴν 24ην τοῦ μηνὸς Ἰουνίου τοῦ ἔτους 1956 ἡμέραν Κυριακὴν καὶ ὥραν 10ην π.μ. εἰς τὰ γραφεῖα τοῦ Συλλόγου δι' ἀρχαιρεσίας.

Ὑποβολὴ προτάσεων διὰ τὴν ἀνάδειξιν τοῦ νέου διοικητικοῦ συμβουλίου γίνεται δεκταὶ μέχρι τῆς 19ης τρ. μηνὸς ἡμέραν Τρίτην.

(Ἐκ τοῦ γραφείου)

ΠΡΕΒΑΝΤΟΡΙΟΝ ΠΑΤΡΩΝ

Ἀνακοίνωσις

Λόγῳ τῆς ἐμφανίσεως κρουσμάτων ἰλαρᾶς ἐν τῇ πόλει μας δὲν θὰ ἐπιτραπῇ ἐπίσκεψις εἰς τὸ Πρεβαντόριον.

Ὁμοίως τὰ ἐμβόλια κλπ. ἐξετάσεις τῶν δεομένων Πρεβαντοριακῆς περιθάλψεως παιδιῶν ἀναβάλλονται μέχρι νεωτέρας ἀνακοινώσεώς μας.

Ἀνακοίνωσις

Ὁ Ἐνοριακὸς Σύνδεσμος συνοικίας Χαλκωματᾶ ἢ Ἁγ. Γερασίμου γνωστοποιεῖ ὅτι ὡς ἀντιπρόεδρος τοῦ Συνδέσμου ἐξελέγη ὁ κ. Γεώργιος Κόκκινος οὗ τὸ ὄνομα δὲν εἶχε ἀναγραφῆ εἰς τὴν γνωστὴν ἀνακοίνωσίν μας τὴν δημοσιευθεῖσαν τὴν 10 6 56.

Ὁ Πρόεδρος
Δημ. Παπαδημητρίου
Ὁ Γεν. Γραμματεὺς
Γ. Ἀθανασόπουλος

ΕΣΠΕΡΟΣ

ΑΥΡΙΟΝ

Ἀστυνομικὸς καταπέλτης δράσεως καὶ κατασκοπείας.

Καμμιὰ προδοσία δὲν τοὺς συγκρατεῖ!

Κανένα ἔγκλημα δὲν τοὺς σταματᾶ!

Ἔτοιμοι νὰ κάθε ἀτιμία, ἀρκεῖ νὰ ἐξυπηρετῇ τὸν σκοπόν τους!

Κανένα ἔργο κατασκοπείας δὲν παρουσίασε μέχρι σήμερα τέτοιες παγίδες, τόσες καταπλήξεις καὶ τέτοιο ἀγριο ἀνθρωποκυνηγητό

ΟΙ ΣΥΝΩΜΟΤΑΙ ΤΗΣ ΝΥΚΤΑΣ

Τέτοιο ἀγωνιῶδες ἐνδιαφέρον δὲν τὸ ξανάδωκε καμμιὰ ἄλλη ταινία

ΤΖΟΕΛ ΜΑΚ ΚΡΗ
ΗΒΛΙΝ ΚΗΖ

ΣΗΜΕΡΟΝ

Ο ΓΥΙΟΣ ΤΟΥ ΙΠΠ