ΣΗΜΕΙΩΜΑΤΑ

ΚΑΙ ΑΛΛΑΙ ΑΓΧΟΝΑΙ

Διψοῦν γιὰ αἷμα τὰ βρετανικὰ μπουλντόγκ καὶ ὁ Χάρντιγκ ἑτοιμάζει πέντε νέας ἀγχόνας. Ἡ Κυβέρνησις, εἰς τὴν πρόσφατον περίπτωσιν τῶν Κυπρίων ἐθνομαρτύρων, ἐδήλωσεν ὅτι ἔπραξε «πᾶν δυνατόν». Ἀλλὰ ἡ δήλωσις αὐτὴ οὐδόλως ἱκανοποίησε τὴν κοινὴν γνώμην. Καὶ τώρα, ἐνῶ αἱ ἐπέκειται δικαστικαὶ δολοφονίαι προετοιμάζωνται, ζητεῖ ὁ λαὸς ἀπὸ τὴν Κυβέρνησιν τὴν ἀξίωσιν νὰ λάβῃ σειρὰν ἀποφάσεων ἀπὸ τοῦδε διὰ νὰ ἀπορρίψῃ τὸ νέον ἔγκλημα καὶ νὰ ἀνακοινώσῃ δημοσίᾳ τὰς ἀποφάσεις της. Τότε μόνον θὰ κριθῇ κατὰ πόσον «πᾶν δυνατὸν» γίνεται.

ΜΟΡΦΩΤΙΚΟΣ ΣΥΛΛΟΓΟΣ

Ἡ ἐκκλησις τοῦ Μορφωτικοῦ Συλλόγου Κυριῶν τῶν Πατρῶν πρέπει νὰ εὕρῃ ἀπήχησιν, διότι τὸ ἔργον τῆς ἀποτελεῖται ἐργαζομένων παιδιῶν εἰς ὀρεινὰς κατασκηνώσεις εἶναι σπουδαῖον κοινωνικῶς. Ὁ Μορφωτικὸς Σύλλογος δὲν πρέπει νὰ μείνῃ ἀπόκοσμος. Αἱ εἰς αὐτὸν ἐρχόμεναι κυρίαι προσφέρουν τὸν ἐνθουσιασμόν των καὶ τὴν ἀφοσίωσίν των. Ἐλπίζουν ὅμως ἀνάγκην καὶ ὅλα τὰ μέσων, τὰ ὁποῖα ὀφείλει νὰ δώσῃ ἡ εὔπορος κοινωνία.

Η ΕΛΛΗΝΙΚΗ ΑΠΟΥΣΙΑ

Οἱ ξένοι ἀνταποκριταὶ μεταδίδουν ὅτι ἡ ἀπόφασις τῆς Ἑλλάδος ὅπως ἀπουσιάσῃ ἀπὸ τὴν διάσκεψιν τοῦ Λονδίνου ἐκλήθη «ἔκπληξιν» εἰς τὴν Ἀγγλίαν (Περίεργον νὰ ἀντιλαμβάνωνται οἱ Ἕλληνες τό... συμφέρον των) καὶ ἐκλείσθη ἐντύπωσιν» εἰς «Ἡμέρας Πολιτείας (Τοὺς καημένους τοὺς Ἕλληνας νὰ μὴ ἐκθοῦν ἀπό... διπλωματίαν), ἀλλὰ εἰς ὅλον τὸν ἄλλον κόσμον ἡ ἀπουσία τῆς Ἑλλάδος ἐκρίθη ὡς ζωηρὰ διαμαρτυρία. Καὶ αὐτὸς ἦτο ὁ σκοπός.

«ΠΟΛΙΤΙΣΜΟΣ»

Τὸ ὄργανον τῶν Ἀγγλοαμερικανῶν, τὸ «Ναυπλιακὸν» ἐκεῖ ἐδῶ πῶς σχολιάζει τὴν ἀπουσίαν τῆς Ἑλλάδος ἀπὸ τὴν διάσκεψιν διὰ τὸ θέμα:

«Ἰδοὺ εὐρωπαϊκὴ χώρα, ἰδοὺ μέλος τοῦ NATO, ἰδοὺ δῆθεν ἀντιπρόσωπος τοῦ δυτικοῦ πολιτισμοῦ, ὅστις διὰ τῆς μὴ συμμετοχῆς του εἰς τὴν διάσκεψιν ἀποκαταστήσει μὲ τὰ Κράτη, τὰ ὁποῖα θὰ στερήσουν τὴν Δύσιν τῶν ἀναγκαίων πετρελαίων, ἐφ' ὅσον, τελικῶς, ὁ σκοπὸς ἐπιτύχῃ τὸν σκοπόν σας».

Ἀλλά, ἀδίκως θυμώνει ἡ ἐφημερὶς καὶ μᾶς μυκτηρίζει. Ἡ Ἑλλὰς ἔπαυσε νὰ θεωρῇ αὐτὴν ὡς στυλοβάτιδα τοῦ δυτικοῦ πολιτισμοῦ, ἀφότου ὁ «πολιτισμὸς» τῆς Δύσεως χρησιμοποιεῖ ὡς στυλοβάτας δύο τεράστιας πετρελαιοφόρας...

ΑΙΤΩΛΙΚΟΝ

Τί συμβαίνει εἰς τὸ Αἰτωλικόν; Καταγγέλλεται ὅτι ὁ ἐνδοχὸς τοῦ ἠλεκτροφωτισμοῦ κατεδίκασε τὴν πόλιν εἰς τὸ σκότος, ἐπειδὴ ἀδυνατεῖ νὰ συνεχίσῃ τὴν ἐργασίαν. Φυσικά, ἡ ἐπιχείρησις θὰ ἐξαγορασθῇ ἀπὸ τὴν ΔΕΗ, ἐὰν τῆς χρειάζεται, ἀλλὰ ἕως ὅτου ἑνωθῇ τὸ Αἰτωλικὸν μὲ τὸ ἐθνικὸν δίκτυον, αὐτὴ ὀφείλει νὰ παρέχῃ ρεῦμα πρὸς 1,90 δραχ. τὸ κιλοβάτ. Ἡ διαφορὰ μέχρι τῶν 4 δραχ. πρὸς εἰσέπραττε μέχρι τοῦ Ἰουλίου θὰ τὴν πληρώνει ἡ ΔΕΗ. Τί ζητεῖται; Ἄς ἐπιτάσσουν ἀμέσως οἱ ἁρμόδιοι τὴν ὑπόθεσιν αὐτὴν καὶ, ἐν ἀνάγκῃ, ἄς ἐπιβάλουν κυρώσεις.

Η ΒΑΣΙΛΙΚΗ ΧΟΡΗΓΙΑ

Μία κυβερνητικὴ ἐφημερὶς ἰσχυρίζεται πρέπον νὰ ἀναλάβῃ τὸ Δημόσιον τὰ ἔξοδα τῶν ἀρμάτων γραφείων, σταυλῶν κλπ. ὑπηρεσιῶν τῶν Ἀνακτόρων.

«Ἔτσι—γράφει ἀπαλλάσσεται ὁ Βασιλεὺς ἀπὸ τοῦ νὰ κρατᾷ διαχείρισιν ὁλόκληρον μὲ τὴν χορηγίαν ποὺ ἐλάμβανε».

Ὁ Βασιλεύς, ὅμως, οὐδέποτε μέχρι τοῦδε ἦτο ὑπεύθυνος νά... κρατᾷ διαχείρισιν! Εἶχε καὶ ἔχει διαχειριστὴν τῆς βασιλικῆς χορηγίας. Ἐὰν ὁ ἐν ἐνεργείᾳ διαχειριστὴς δὲν μπορεῖ νὰ ἐκπεραιώσῃ τὴν ἐργασίαν, ἐκλέγει ἄλλην. Δὲν εἶναι ἄξιον λόγος νὰ ἐπιβαρυνθῇ ὁ προϋπολογισμὸς μὲ πέντε ὁλόκληρα ἑκατομμύρια νέων δραχμῶν...

Η ΕΡΓΑΤΙΚΗ ΕΙΣΦΟΡΑ

Ἡ ΓΣΕΕ φέρεται δεχομένη, τώρα, ὅσον ἐφαρμόζει ἀπὸ τόσον θόρυβον, νὰ παρασχεθῇ εἰς τοὺς ἐργάτας καὶ ὑπαλλήλους τὸ δικαίωμα ὅπως δι' ἀπλῆς δηλώσεώς των, ἀπαλλάσσωνται ἀμέσως τῆς ὑποχρεώσεως καταβολῆς ἑνὸς ἡμερομισθίου ὑπὲρ τῆς Συνομοσπονδίας. Σύμφωνα μὲ τὴν ἀπόφασιν τῆς Διαιτητικῆς ἐπιτροπῆς, τὸ δικαίωμα τοιαύτης δηλώσεως θὰ ἔδει νὰ ἀσκηθῇ κατὰ Ἰανουάριον ἑκάστου ἔτους μὲ ἐφαρμογὴν ἀπὸ τοῦ ἑπομένου ἔτους, εἰς τρόπον ὥστε, παρελθόντος τοῦ Ἰανουαρίου 1956, οἱ μισθωτοὶ θὰ ἔπρεπε νὰ καταβάλουν τὸ ἡμερομίσθιον τοῦ τρέχοντος ἔτους, νὰ καταβάλουν ἐπὶ καὶ τοῦ προσεχοῦς, διότι δήλωσις των τὸν Ἰανουάριον τοῦ 1957 θὰ εἶχεν ἰσχὺν μόνον διὰ τὸ 1958. Αὐτά, τὰ ὁποῖα ἦσαν «ἐκ τοῦ πονηροῦ», δέχεται τώρα ἡ ΓΣΕΕ νὰ καταργηθοῦν. Δὲν ἀπομένει παρὰ ἕνα ἀκόμη βῆμα: Νὰ ὁριοθῇ ὅπως κρατηθῇ τὸ ἡμερομίσθιον μόνον ἐκείνων οἱ ὁποῖοι ὑποβάλλουν δήλωσιν θετικὴν καὶ ὄχι νὰ μὴ κρατηθῇ τῶν ἀρνουμένων. Στοιχεῖον τῆς ἐμπιστοσύνης εἰσφορᾶς πρέπει νὰ εἶναι ἡ σαφὴς δήλωσις τοῦ ἐργάτου ὅτι ἐπιθυμεῖ τὴν καταβολὴν καὶ ὄχι ἁπλῶς ἡ μὴ ἄρνησις.

ΒΙΑΣΤΙΚΟΣ

Πληροφορούμεθα ὅτι:

«Ὁ νομάρχης Δωδεκανήσου ἀπεφάσισε τὴν κατασκευὴν στέμματος ὕψους τεσσάρων μέτρων καὶ πλάτους τριῶν, τὸ ὁποῖον θὰ τοποθετηθῇ εἰς ὑψηλὸν βράχον τοῦ Καστελλορίζου καὶ θὰ φωτίζεται τὴν νύκτα δι' ἰσχυρῶν προβολέων. Τὸ στέμμα τοῦτο θὰ εἶναι τόσον τὴν ἡμέραν, ὅσον καὶ τὴν νύκτα ὁρατὸν ἐκ μεγάλης ἀποστάσεως διὰ νὰ δεικνύῃ εἰς τοὺς ταξιδεύοντας τὰ ἀκραῖα θαλάσσια σύνορα τῆς Ἑλλάδος».

Ὁ κ. Νομάρχης εἶναι πολὺ διαστικὸς εἰς τὴν φωταγώγησιν τῶν ἀκραίων θαλασσίων συνόρων τῆς Ἑλλάδος. Ἄς περιμένῃ...

ΣΥΖΥΓΙΚΗ ΦΙΛΟΝΕΙΚΙΑ

Ἐδημοσιεύθη ἡ ἀκόλουθος εἴδησις:

ΘΕΣΣΑΛΟΝΙΚΗ. Τηλεγραφοῦν ἐκ Γρεβενῶν, ὅτι ὁ Ἐφραὶμ Κιουρτσίδης, κάτοικος Ἀναβρύτων, κατόπιν φιλονεικίας μετὰ τῆς συζύγου του, ἔθεσε πῦρ εἰς τὴν θημωνιάν του, καταστρέψας δύο χιλιάδας ὀκάδας σίτου.

Εἶναι σοβαρά, βεβαίως, ἡ ζημία ἐκ τῆς πυροπλήξεως τοῦ σίτου, ἀλλ' ὄχι καὶ ἀνεπανόρθωτος, ὡς ἐκείνη, τὴν ὁποίαν «πρὸς ἐκδίκησιν» προεκάλεσεν ἄλλος σύζυγος, ὀλίγα ἀπὸ φιλονεικίαν μετὰ τῆς συζύγου του...

«Η ΗΜΕΡΑ»

Αὔριον Πέμπτην, λόγῳ τῆς ἐτησίας ἑορτῆς τῶν ἐργατῶν Τύπου καὶ τῶν Ἐφημεριδοπωλῶν, δὲν θὰ ἐκδοθῇ «Η ΗΜΕΡΑ», ὡς καὶ αἱ λοιπαὶ πρωϊναὶ ἐφημερίδες.

Τόμοι Δεξιῶν
"ΗΛΙΟΥ"
Ἀγοράζονται-Πωλοῦνται
"Γωνιὰ τοῦ Βιβλίου"
ΑΓ. ΝΙΚΟΛΑΟΥ 16-Τηλ. 23-96

ΛΟΥΤΡΑΚΙ
Ὅσοι ἐπισκέπτεσθε τὸ Λουτράκι, νὰ προτιμᾶτε τὰ οἰκογενειακὰ ξενοδοχεῖα Β' τάξεως
"ΑΚΡΟΠΟΛ" & "ΕΡΜΙΟΝΗ"
τοῦ συμπολίτου μας κ.
ΚΩΝ. ΣΠΑΓΑΔΩΡΟΥ

ΣΚΑΦΟΣ ΚΑΤΕΥΘΥΝΟΜΕΝΩΝ ΒΛΗΜΑΤΩΝ

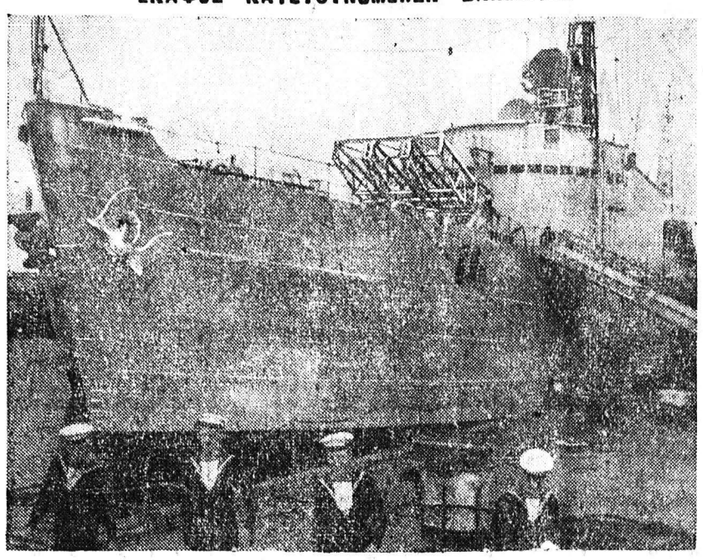

Εἰς τὴν φωτογραφίαν τὸ 8 530 τόννων σκάφος «Γκέρντλ Νές», τὸ πρῶτο τοῦ Βρετανικοῦ Ναυτικοῦ, ποὺ θὰ φέρῃ κατευθυνόμενα βλήματα. Θὰ χρησιμοποιηθῇ δι' ἐρεύνας σχετικὰς μὲ τὴν συμπεριφορὰν τῶν κατευθυνομένων βλημάτων, καὶ διὰ τὴν ἐκπαίδευσιν τῶν ἀνδρῶν εἰς τὴν χρησιμοποίησιν αὐτῶν τῶν ὅπλων

ΑΥΓΑ... ΤΕΤΡΑΓΩΝΑ ΚΑΤΑΣΚΕΥΑΖΟΝΤΑΙ ΕΙΣ ΤΗΝ ΑΜΕΡΙΚΗΝ

ΤΑ ΠΡΟΤΙΜΟΥΝ ΟΛΑΙ ΑΙ ΟΙΚΟΚΥΡΑΙ

ΝΕΑ ΥΟΡΚΗ. Τίποτε δὲν ἐνοχλεῖ μίαν οἰκοκυρὰν τόσον ὅσον τὸ ἄβολον σχῆμα τοῦ αὐγοῦ, τὸ ὁποῖον προκαλεῖ συχνὰ τὸ κατρακύλισμα καὶ τὴν θραῦσιν του. Δὲν ἔχει βάσιν ποὺ νὰ ἐπιτρέπῃ τὴν τοποθέτησίν του χωρὶς τὴν γνωστὴν αὐτοθήκην.

Ὅλος ὁ κόσμος γνωρίζει τὴν μεγαλοφυῆ ἀνακάλυψιν τοῦ Χριστοφόρου Κολόμβου Παρ' ὅλον ὅμως ποὺ ἡ ἀνακάλυψις αὐτὴ εἶχεν ἀδιαμφισβήτητον θεωρητικὸν ἐνδιαφέρον, δὲν εἶχε σοβαρὰ ἀποτελέσματα εἰς τὴν πρᾶξιν. Καθ' ὅλα τὰ φτιανόμενα τὸ αὐγὸ ἐφαίνετο καταδικασμένον νὰ διατηρήσῃ τὸ ὠοειδές του σχῆμα.

Ἐν τούτοις, ὅλα αὐτὰ τὰ δεδομένα ἀνετράπησαν. Ὁ καθηγητὴς Δόρενς Ντορρά, τοῦ ἀγρονομικοῦ κολλεγίου τῆς πολιτείας τῆς Νέας Ὑόρκης, ἐπέτυχε τὸν τετραγωνισμὸν τοῦ αὐγοῦ! Ἡ μέθοδός του εἶναι ἡ ἀκόλουθος: τὸ κέλυφος πλύνεται, ἀποστειρώνεται καὶ κατόπιν σπάζεται. Τὸ περιεχόμενόν του περισυλλέγεται εἰς ἔδοχεῖον ἐκ πλαστικῆς ὕλης, τὸ ὁποῖον δύναται νὰ περιλάβῃ μίαν δωδεκάδα αὐγῶν. Ὁ ὁλόκληρος αὐτὸς ὁ χειρισμὸς γίνεται εἰς ἀτμόσφαιραν κορεσμένην ἀπὸ ἀνθρακικὸν ἀέριον, εἰς τρόπον ὥστε νὰ ἐπιτυγχάνεται ἡ στείρωσις κατὰ τὴν διάρκειαν τῆς μεταγγίσεως. Ὀλίγον ἀνθρακικὸν ἀέριον παραμένει ἐντὸς τῶν μικρῶν διαμερισμάτων, ὅπου τὸ ποθετοῦνται χωρισμένα τὰ αὐγά. Ἐντὸς αὐτῆς τῆς συσκευασίας καὶ εἰς θερμὸν δωμάτιον, κατωρθώθη νὰ διατηρηθοῦν αὐτὰ τὰ αὐγὰ φρέσκα ἐπὶ ἑννέα ὁλοκλήρους ἑβδομάδας. Μέσα εἰς τὸ φυσικόν των κέλυφος, τὸ ὁποῖον εἶναι πλέον εὐδιαπέραστον εἰς τὸν ἀέρα ἀπὸ τὴν πλαστικὴν ὕλην τὰ ἴδια αὐγὰ θὰ εἶχαν ἀσφαλῶς χαλάσει.

Ἡ μέθοδος αὐτὴ ἔχει ἐξασφαλίσει μεγάλην ἐπιτυχίαν εἰς τὴν Ἀμερικήν. Οἱ παραγωγοὶ αὐγῶν εἶναι οἱ πρῶτοι ποὺ ὠφελοῦνται ἀπὸ αὐτήν, διότι ὄχι μόνον ἀποφεύγουν τὴν ζημίαν ἀπὸ τὸ ἀναπόφευκτον σπάσιμον αὐγῶν κατὰ τὰς μεταφορὰς ἀλλὰ ἠμποροῦν νὰ ἐλέγχουν τὴν ποιότητα τῶν αὐγῶν, κατὰ τρόπον πολὺ πλέον εὔκολον καὶ ἀσφαλῆ ἀπὸ τὴν κλασσικὴν μέχρι τοῦδε ἐφαρμοζομένην μέθοδον ἐλέγχου τῶν αὐγῶν.

Ἀλλὰ διὰ τὴν νοικοκυρὰν πρὸ παντός, τὰ τετράγωνα αὐτὰ αὐγὰ εἶναι μία πραγματικὴ εὐλογία Θεοῦ. Τοποθετοῦνται εὔκολα, διατηροῦνται πολὺ καιρὸν καί, πρὸ παντός, ἐὰν ὑπάρχει κίνδυνος νὰ σπάσουν.

Εἰδοποίησις μειοδοτικοῦ διαγωνισμοῦ μεταφορᾶς γαιανθράκων δι' αὐτοκινήτων

Ἡ Ἕνωσις Εἰσαγωγέων Γαιανθράκων (Ἀγγελόπουλος καὶ Σία) Ἑρμοῦ 2, ὡς ἐντολοδόχος τοῦ Ἑλληνικοῦ Δημοσίου, προκηρύσσει μειοδοτικὸν διαγωνισμὸν εἰς τὰ γραφεῖα της τὴν 18ην Αὐγούστου 1946 ἡμέραν Σάββατον καὶ ὥραν 11ην π.μ. διὰ τὴν ἀνάληψιν μεταφορᾶς 1500—2 00 τόννων γαιανθράκων καὶ 500 περίπου τόννων κόκ κομιζομένων διὰ τοῦ ἀτμ «TEBRO» ἀφικνουμένου προσεχῶς εἰς τὸν λιμένα μας.

Ἡ μεταφορὰ θὰ εἶναι, ὡς συνήθως, ἐκ τῆς προκυμαίας μέχρι τῶν ἀποθηκευτικῶν της χώρων.

Διὰ πλείονας λεπτομερείας οἱ ἐνδιαφερόμενοι δύνανται νὰ ἀπευθύνθοῦν εἰς τὰ γραφεῖα τῆς Ἑνώσεως (Ἑρμοῦ 2).

(Ἕνωσις Εἰσαγωγέων Γαιανθράκων)

Ἤρχισε ὁ... χειμὼν εἰς τὴν Σουηδίαν

Καὶ οἱ εὔποροι φεύγουν διὰ διακοπὰς εἰς τὴν Εὐρώπην

ΣΤΟΚΧΟΛΜΗ. Τὸ θέρος τελειώνει εἰς τὴν Σουηδίαν καὶ εὑρισκόμεθα ἤδη εἰς τὰ πρόθυρα τοῦ χειμῶνος. Χιὼν ἔπεσε ἤδη εἰς ἕνα σημεῖον τῶν δυτικῶν ἀκτῶν τῆς Σουηδίας, ποὺ εἶναι τὸ θερμότερον τμῆμα τῆς χώρας. Εἰς ἄλλα σημεῖα τῆς Σουηδίας πίπτουν καταρρακτώδεις βροχαί. Κατὰ τὰς ἡμέρας αὐτάς, ἡ θερμοκρασία δὲν ὑπερέβη τοὺς 9 βαθμούς. Ὁ οὐρανὸς τῆς Στοκχόλμης εἶναι γκρίζος.

Οἱ Σουηδοὶ ὅμως τώρα ἀρχίζουν τὰς διακοπάς των. Εἰς τὴν χώραν αὐτήν, εἶναι καὶ τοῦτο ἕνα σημεῖον ὅτι τὸ θέρος ἐτελείωσε. Αἱ πόλεις ἐκκενοῦνται καὶ οἱ κάτοικοί των ἀναχωροῦν διὰ τάς... θερινὰς διακοπάς των εἰς ἄλλα θερμότερα καὶ νοτιώτερα κλίματα. Διότι εἰς τὴν Σουηδίαν οἱ ἄνθρωποι διακόπτουν τὰς ἐργασίας των ὅταν ἀρχίσῃ ὁ χειμὼν ἀπὸ τὴν βορείαν χώραν των. Πηγαίνουν νὰ περάσουν ὀλίγας ἑβδομάδας εἰς τὰς χώρας τῆς νοτίου Εὐρώπης, εἰς τὰς πλάζ, τὰς ἠλιολούστους πεδιάδας, τὰς γαλανὰς καὶ θερμὰς θαλάσσας, τὰς θορυβώδεις πόλεις τῶν νοτίων εὐρωπαϊκῶν χωρῶν, μὲ τὰς κιθάρας καὶ τὰ κραυγάζοντα ραδιόφωνα, μὲ τὸ ἐκτυφλωτικὸν φῶς καὶ τὰ κυκλοθυμικὰ πλήθη τῆς Γαλλίας, τῆς Ἰταλίας, τῆς Ἱσπανίας καὶ τῆς Ἑλλάδος. Τὰ ἀναζητοῦν μὲ λαχτάραν ὅλα αὐτὰ οἱ Σουηδοί.

Οἱ Σουηδοὶ φεύγουν ἀπὸ τὴν χώραν των εἰς ἀναζήτησιν ἑνὸς πραγματικοῦ μακροῦ, θερμοῦ καὶ εὐθύμου θέρους. Τὸ ἰδικόν των θέρος εἶναι πολὺ σύντομον καὶ μάλλον ψυχρόν. Τὸ θέρος εἰς τὴν Σουηδίαν εἶναι σύντομον ὅπως καὶ ἡ νεότης τῶν γυναικῶν τοῦ Βορρᾶ, αἱ ὁποῖαι αἰσθάνονται γηρασμέναι εἰς ἡλικίαν 20 ἐτῶν καὶ παύουν νὰ ἐπιποθοῦνται ἀρκετὰ τοὺς ἑαυτούς των.

Ἔχει καὶ ἡ Σουηδία παραθαλασσίους λουτροπόλεις. Τὸ Φάλστερμπ εἶναι εἰς τὸ νοτιώτερον σημεῖον, ἀπέναντι τῆς Δανίας. Ἡ πλὰζ τῆς λουτροπόλεως αὐτῆς εἶναι μία στενὴ λωρὶς ἄμμου μὲ δέκα περίπου καμπίνας. Αὐτὸ εἶναι ὅλο. Τὴν ἰδίαν περίπου ὄψιν παρουσιάζει καὶ τὸ Μπάσταν, τὸ ὁποῖον, ἐπὶ πλέον, εἶναι προικισμένον μὲ ἕνα κινηματογράφον καὶ ἕνα χορευτικὸν κέντρον. Ὀλίγοι εὔποροι Σουηδοὶ συχνάζουν εἰς τὰς λουτροπόλεις αὐτὰς κατὰ τὸν Ἰούλιον. Διότι τὸ θέρος εἰς τὴν Σουηδίαν εἶναι μόνον ὁ Ἰούλιος. Καὶ κατὰ τὸν μῆνα αὐτόν, ἐπὶ ἀρκετὰς ἡμέρας ὁ ἄνεμος καὶ ἡ θαλασσοταραχὴ δὲν ἐπιτρέπουν εἰς κανένα νὰ προσεγγίσῃ εἰς τὴν θάλασσαν. Καὶ οἱ «παραθερισταὶ» περνοῦν τὰς ἡμέρας καὶ τὰς νύκτας των ἀπολαμβάνοντες τὸ σφύριγμα τοῦ ἀέρος διὰ μέσου τῶν δένδρων καὶ τὸν μηκυθμὸν τῶν κυμάτων.

Καὶ μόλις ἀρχίσει ὁ χειμών, δηλαδὴ κατὰ τὰς ἀρχὰς τοῦ Αὐγούστου, οἱ Σουηδοὶ κατέρχονται ὁμαδικῶς πρὸς τὰς ἀκτὰς καὶ τὰς ἀμμουδιὰς τῆς Νοτίου Εὐρώπης...

ΜΕΤΑΝΑΣΤΕΥΣΙΣ

Ὅσοι ἐπιθυμεῖτε νὰ μεταναστεύσητε διὰ τὰς πλουσίας χώρας τῆς Νοτίου Ἀμερικῆς, Βενεζουέλαν καὶ Βραζιλίαν, ἀπευθυνθῆτε εἰς τὸν πεπειραμένον πράκτορα Μεταναστεύσεως Νικ. Θεοφιλόπουλον, ὁδὸς Ἁγίου Νικολάου 83, Πάτρας. Γνωρίζομεν ὅλους τοὺς μεταναστευτικοὺς Νόμους ὅλων τῶν κρατῶν καὶ ἀσκοῦμεν τὸ ἐπάγγελμα 32 ἔτη. Τακτοποιοῦμεν ὅλας τὰς διατυπώσεις καὶ ἀναχωρεῖτε ἐντὸς 20 ἡμερῶν ἀπὸ τὴν ἡμέραν ποὺ θὰ μᾶς ἀναθέσητε τὴν ὑπόθεσίν σας.

Ζητήσατε πληροφορίας προ τοῦ ἀποφασίσετε.

ΝΙΚ. ΘΕΟΦΙΛΟΠΟΥΛΟΣ

ΛΟΥΤΡΑ ΤΕΡΨΙΘΕΑΣ
ΔΙΑ ΤΟΥΣ ΕΡΓΑΖΟΜΕΝΟΥΣ
Ἀπὸ τῆς Πέμπτης 16 τρέχοντος νυκτερινὸν δρομολόγιον καὶ ὥραν 8.30 βραδυνὴν ἀπὸ τῆς Πλατείας Γεωργίου Α' τόσον διὰ λουτρὰ ὅσον καὶ χαμάμ. Πληροφορίαι τηλέφ. 35—86

FIAT
ΕΤΑΛΛΑΣ Α.Ε.
Τὸ 600 300 χιλιομ.
1 δοχεῖον
Ταξὶ
πετρέλαιον—βενζίνη
Τίθενται εἰς κυκλοφορίαν 1100 T.V. λευκὰ λάστιχα, ραδιόφωνον 1400 B κάτι τὸ τέλειον
Φορτηγὰ παντὸς τύπου μήκ. 5.10
Ε. Ι. ΣΙΑΝΟΣ
Κορίνθου 292, τηλ. 24—06

ΙΡΙΣ

ΤΟ ΤΕΛΕΙΟΤΕΡΟΝ ΟΡΥΚΤΕΛΑΙΟΝ ΔΙΑ ΜΗΧΑΝΑΣ ΝΤΗΖΕΛ

ΣΤΟ ΣΑΡΑΒΑΛΙ
Σήμερον τῆς Παναγίας, λόγῳ τῆς μεγάλης θρησκευτικῆς πανηγύρεως
ΤΟ ΚΕΝΤΡΟν
Α. ΚΑΡΑΜΑΝΟΥ
παρουσιάζει τὸ καλλιτεχνικὸν συγκρότημα τοῦ κλαριτζῆ
ΤΖΕΜΟΥ
Συμμετέχει ἡ ἐρμηνεύτρια δημοτικῶν τραγουδιῶν
ΑΡΓΥΡΟΥΛΑ
ποὺ τὴν ἀκοῦμε σὲ μεγάλες ἐπιτυχίες κάθε Τετάρτη στὸν Ραδιοφωνικὸ Σταθμὸ Πατρῶν

Στὸ ΚΕΝΤΡΟν ΚΑΡΑΜΑΝΟΥ ἀρνιὰ σούβλας, κοκορέτσι, μπύρα ποτήρι. Ὅλοι τὸ ραντεβοῦ σας στὸ ΣΑΡΑΒΑΛΙ. Συγκοινωνία ἐξησφαλισμένη μὲ τὰ λεωφορεῖα τῆς γραμμῆς.

ΚΑΤΑ ΤΟΝ ΤΥΠΟΝ ΤΟΥ ΑΝ. ΒΕΡΟΛΙΝΟΥ

ΤΑ ΓΕΓΟΝΟΤΑ ΤΟΥ ΣΟΥΕΖ ΕΚΑΝΟΝΙΣΘΗΣΑΝ ΕΙΣ ΤΟ ΜΠΡΙΟΝΙ ΚΑΙ ΤΗΝ ΚΕΡΚΥΡΑΝ

Διακυβεύεται ἡ ὀργάνωσις τοῦ ΝΑΤΟ ἀνατολικῆς Μεσογείου ἀπὸ τὸ Κυπριακόν

ΕΠΙΚΡΙΝΟΝΤΑΙ ΔΡΙΜΕΩΣ ΟΙ ΑΓΓΛΟΙ

ΒΟΝΝΗ. (Ἰδ. ὑπηρ.) Τὸ ἐνδιαφέρον τοῦ Γερμανικοῦ Τύπου διὰ τὸ Κυπριακόν, τὰς τελευταίας ἡμέρας, παρὰ τὴν ἐθνικοποίησιν τῆς διώρυγος τοῦ Σουὲζ καὶ τὸν προκληθέντα ἐξ αὐτῆς διεθνῆ σάλον, ἐνετάθη ἀπιστεύτως. Σημειωτέον ὅτι πολλαὶ ἔγκυροι ἐφημερίδες ἐκφράζουν τὴν γνώμην ὅτι ἡ ὑπόθεσις τῆς Κύπρου συνέτεινε τὰ μέγιστα εἰς τὴν ἀποφασιστικὴν στάσιν τοῦ Προέδρου τῆς Αἰγύπτου Γκαμὰλ Νασὲρ καὶ ὅτι ἡ ὅλη ὑπόθεσις δὲν ἔχει εἰσέτι διαλευκανθῆ.

Αἱ ἐφημερίδες «Νόυς Τσάιτ» καὶ «Νόυς Ντοῦτσλαντ» τοῦ Ἀνατολικοῦ Βερολίνου ἀφήνουν νὰ ἐννοηθῇ ὅτι ὅλα συνέβησαν μετὰ τὴν συνάντησιν τοῦ Μπριόνι καὶ τὰς συνομιλίας τῆς Κερκύρας.

Γενικῶς αἱ περισσότεραι ἐφημερίδες περιγράφουσαι τὴν ἔνασιν τοῦ ἀγῶνος τῶν πατριωτῶν εἰς τὴν Κύπρον, ἀφήνουν νὰ ἐννοηθῇ ὅτι ἡ στάσις τῆς Μεγάλης Βρετανίας καὶ τῶν Τούρκων εἰς τὸ Κυπριακὸν ζήτημα θέτει σοβαρῶς εἰς κίνδυνον τὴν διεθνῆ εἰρήνην καὶ ὅτι τὰ Ἡνωμένα Ἔθνη ὀφείλουν νὰ μελετήσουν μετὰ προσοχῆς τοῦτο καὶ νὰ δώσουν τὴν ἐμπρέπουσαν λύσιν, καθ' ὅσον ἡ Μ. Βρετανία διερχομένη μίαν κρίσιμον μεταβατικὴν περίοδον, ἀδυνατεῖ νὰ ἀντιληφθῇ ὀρθῶς τὴν κατάστασιν καὶ ἐπιμένει μετὰ πείσματος εἰς τὰς ἀρχικὰς ἀψυχολογήτους ἀποφάσεις της.

Εἰς τὴν ἐφημερίδα «Χριστὸς Οὔντ Βέλτ» (Χριστὸς καὶ Κόσμος) δημοσιεύεται ἄρθρον τοῦ κ. Βύρσιγκ. Οὗτος ἐν ἀρχῇ ἐκθέτει τὰς τελευταίας ἐξελίξεις εἰς Κύπρον καὶ κατακρίνει τὴν Ἀγγλικὴν πολιτικὴν διὰ τὴν ὀλιγωρίαν της εἰς τὴν ἐξεύρεσιν λύσεως τοῦ προβλήματος, ἱκανοποιούσης ὅλα τὰ ἐνδιαφερόμενα μέρη. Ἐν συνεχείᾳ ὁ κ. Βύρσιγκ γράφει ὅτι «ἡ Κυβέρνησις τῶν συντηρητικῶν εἰς ἔκαμεν πολιτικῆς ἀνικανότητος καὶ στείρας φαντασίας διέπραξε τόσα σφάλματα εἰς ἕνα ἔτος ὥστε νὰ καταστήσῃ τὸ Κυπριακὸν ζήτημα ἀπὸ μίαν ἁπλῆν διαφορὰν μεταξὺ δύο ἐθνῶν εἰς περίπλοκον διεθνὲς πρόβλημα, τὸ ὁποῖον ἀπειλεῖ ὁλόκληρον τὸ NATO. Ἡ Κυβέρνησις τοῦ Ἤντεν ἀντὶ νὰ ἀναγνωρίσῃ αἱ ἐφαρμόσῃ τὴν ἀρχὴν τῆς αὐτοδιαθέσεως τῶν Κυπρίων, παρέχει εἰς αὐτοὺς αὐτοκυβέρνησιν, χωρὶς ὅμως νὰ εἶναι βέβαιον ὅτι ἡ Ἑλληνικὴ πλειοψηφία θὰ δυνηθῇ νὰ ἀσκήσῃ κατὰ δημοκρατικὸν τρόπον τὰ δικαιώματά της.

Τὸ σύστημα τῶν ὁμαδικῶν προστίμων καὶ τῶν στρατοπέδων συγκεντρώσεως τὰ ὁποῖα ἐφαρμόζει ὁ Χάρντιγκ, ἀντιβαίνει εἰς τὸ αἴσθημα δικαίου τῶν Εὐρωπαϊκῶν λαῶν. Ἐκτὸς τούτου αἱ μέθοδοι αὐταὶ εἶναι καταδικασταὶ καὶ ἀπὸ πολιτικῆς πλευρᾶς, διότι οὕτω ὄχι μόνον δὲν κάμπτεται ἡ ἀντίστασις τοῦ πληθυσμοῦ ἀλλὰ τουναντίον αὕτη ἐνισχύεται.

Ὁ κ. Βύρσιγκ καταλήγει: «Εἶχε λίαν ἐπιπόλαιον νὰ διακυβεύεται ἡ ὀργάνωσις τοῦ NATO εἰς τὴν Ἀνατολικὴν Μεσόγειον. Τοῦτο ἔρχεται εἰς ἀντίθεσιν μὲ τὰς καλὰς παραδόσεις τὰς ὁποίας ἐπραγματοποίησεν ἡ Ἀγγλία κατὰ τὰς τελευταίας δεκαετίας εἰς τὴν μεταμόρφωσιν τοῦ ἀποικιακοῦ βασιλείου της».

Εἰς τὴν Μόσχαν ὀργανοῦται «Σπαρτακιὰς» δι' ἀθλητικοὺς ἀγῶνας τῆς Σοβ. Ἑνώσεως

ΘΑ ΜΕΤΑΣΧΟΥΝ 9.600 ΑΘΛΗΤΑΙ

ΜΟΣΧΑ. (Ἰδ. ὑπηρ.) Κατὰ τὴν εἰς τὴν Σπαρτακιάδα τῶν λαῶν Σοβιετικὴν «ἡμέραν τοῦ ἀθλητοῦ», ὁ Ν. Ρομάνωφ πρόεδρος τῆς ἐπιτ