ΣΗΜΕΙΩΜΑΤΑ

«ΜΕΤΩΠΟΝ»

Κυβερνητικὴ ἐφημερὶς ἀνεκάλυψεν—ἐπὶ τέλους!—ὅτι «ἡ ὑπόθεσις τῆς Κύπρου εἶναι ὑπόθεσις τῆς 'Ελλάδος» Διὰ τοῦτο, πρέπει ὁ πολιτικὸς κόσμος τῆς 'Ελλάδος νὰ ἐμφανισθῇ ἡνωμένος εἰς τὴν προσεχῆ συνέλευσιν τῶν 'Ηνωμένων 'Εθνῶν, ὥστε νὰ ἐξουδετερωθῇ ἡ ἀγγλικὴ προπαγάνδα, ἡ ὁποία, κατὰ τὴν ἰδίαν ἐφημερίδα, ἐπέτυχε νὰ δημιουργηθῇ ἡ ἐντύπωσις ὅτι εἰς τὴν 'Ελλάδα ὑπάρχουν «διαλλακτικοὶ καὶ ἀδιάλλακτοι, συμβιβαστικοὶ καὶ ἀσυμβίβαστοι». Αὐτὴ γνώμην, ἀλλὰ δὲν τὴν ἐδημιούργησεν ἡ ἀγγλικὴ προπαγάνδα. Εἶναι ἔργον τῆς κυβερνήσεως, ἡ ὁποία ἐπιμόνως ἀρνεῖται νὰ ἐνημερώσῃ ἐπὶ τῶν ἐνεργειῶν της τοὺς ἡγέτας τῆς 'Αντιπολιτεύσεως, ὥστε νὰ πεισθοῦν ὅτι πράγματι ἀκολουθεῖται ἡ μία καὶ ἀδιαίρετος ἐθνικὴ γραμμὴ καὶ νὰ διαλυθοῦν αἱ περὶ τοῦ ἀντιθέτου ἀνησυχίαι. Εἰς τὴν κυβέρνησιν ἀπόκειται νὰ ἐξασφαλίσῃ τὰς προϋποθέσεις διὰ τὴν δημιουργίαν ἐθνικοῦ μετώπου, συγκαλοῦσα Συμβούλιον τοῦ Στέμματος καὶ παρέχουσα εἰς τὴν ἐθνικὴν 'Αντιπολίτευσιν τοὺς Κυπριακοὺς φακέλλους. Διότι, ἡ 'Αντιπολίτευσις, ἀντιπροσωπεύουσα μάλιστα τὴν ἀληθῆ πλειοψηφίαν τοῦ Λαοῦ, δὲν δύναται νὰ συρθῇ ὄπισθεν τῆς κυβερνητικῆς πολιτικῆς τυφλή.

ΤΙΜΑΡΙΘΜΟΣ

'Εσημείωσεν ἐλαφρὰν πτῶσιν κατὰ τὸν Αὔγουστον ὁ τιμάριθμος. 'Η ἀκρίβεια τῆς ζωῆς ἔναντι τοῦ προηγουμένου μηνὸς 'Ιουλίου ἐμειώθη κατὰ μισὸ τοῖς ἑκατὸν περίπου. Δηλαδή, ἐπὶ μέσου εἰσοδήματος 2000 δραχμῶν, ἡ μείωσις ἀντιστοιχεῖ εἰς 8—10 δραχμάς. 'Ο ἐργαζόμενος ἠδυνήθη ν' ἀγοράσῃ εἴδη μεγαλυτέρας ἀξίας κατὰ τὸ ποσὸν αὐτό. 'Η μείωσις, σύμφωνα μὲ τὰ λεπτομερῆ στοιχεῖα, ὀφείλεται ἐν μέρει εἰς μείωσιν τῆς τιμῆς τοῦ ἐλαιολάδου καὶ κυρίως εἰς τὴν ὑποτίμησιν, ἐποχιακήν, τῶν λαχανικῶν καὶ φρούτων. 'Ανετιμήθησαν ὅμως κατὰ τὸν Αὔγουστον ὁ τυρός, τὰ αὐγά, αἱ ρέγγες, τὰ ὄσπρια καὶ τὰ ἔρια. Καὶ αὐταὶ αἱ ὑπερτιμήσεις δὲν ἦσαν ἐποχιακαὶ καὶ θὰ παραμείνουν.

ΕΤΕΡΟΔΙΚΙΑ

Διὰ ν' ἀποδείξῃ ἡ Κυβέρνησις ὅτι δὲν φενακίζει τὴν κοινὴν γνώμην μὲ τὴν δῆθεν κατάργησιν τῆς 'Ετεροδικίας, ἀς δηλώσῃ εἰς ποίαν ἄλλην χώραν ἰσχύει ἀκριβῶς τὸ νέον κυβερνητικὸν σχέδιον Διότι, ὑποπτευόμεθα ὅτι δὲν ἰσχύει εἰς καμμίαν, ἀλλὰ εἶναι πολὺ βαρύτερον τῶν ἰσχυόντων ἄλλοῦ. 'Αλλὰ αὐτὰ θ' ἀποκαλυφθοῦν κατὰ τὴν ἐν τῇ Βουλῇ συζήτησιν.

Η ΟΥΡΑ ΤΩΝ ΑΓΓΛΩΝ

Κυβερνητικὸς βουλευτὴς εὑρισκόμενος εἰς τὴν 'Αμερικὴν (μὲ τί εἴδους ἀποστολήν ;) ὡμίλησεν εἰς γεῦμα Κυπριακῆς ὀργανώσεως, καὶ εἶπεν ὅτι ἡ 'Αγγλία ἐπιδιώκει ν' ἀνατρέψῃ τὴν κυβέρνησιν Καραμανλῆ «διὰ νὰ ἐνταφιασθῇ τὸ Κυπριακόν». Εἶναι πιθανὸν νὰ θέλουν οἱ 'Αγγλοι τὴν ἀνατροπὴν τῆς κυβερνήσεως, ἀλλὰ διὰ τὸν ἀκριβῶς ἀντίθετον λόγον (ἐπειδὴ δὲν ἐφάνη ἱκανὴ νὰ κλείσῃ τὸ Κυπριακόν, ὡς προσεδόκων οἱ ἀνάδοχοί τη)

"ΙΣΧΥΡΟΝ ΜΑΣΤΙΓΩΜΑ..

Αὐτὴ εἶναι ἡ ὀνομασία τῆς προσεχοῦς ἀσκήσεως τοῦ NATO εἰς τὴν ὁποίαν θὰ μετάσχουν καὶ οἱ ἑλληνικαὶ ἀεροπορικαὶ δυνάμεις. 'Εναντίον τίνος νὰ στρέφεται ἀρά γε αὐτὸ τὸ «μαστίγωμα» ; Δὰ νὰ εἴμεθα δίκαιοι, δὲν πιστεύομεν νὰ στρέφεται κατὰ τῆς ἑλληνικῆς κυβερνήσεως. Αὐτὴ μόνον ραπίσματα δέχεται ἀπὸ τὰς «φίλας καὶ συμμάχους» χώρας τοῦ NATO. Καὶ τὰ δέχεται...

Η ΚΟΥΚΛΑ

Διὰ τὰ πλούσια ἀμερικανόπουλα, μία βιομηχανία ἑτοιμάζει ἀνάλογον κούκλαν, ἡ ὁποία θὰ διαθέτῃ γκαρνταρόμπαν ἀπὸ 73 τουαλέτες, μεταξὺ τῶν ὁποίων καὶ ἑπανωφόρι ἀπὸ βιζόν. "Οταν ὅμως παληώσουν οἱ τουαλέτες, θὰ σταλοῦν μὲ δέμα εἰς τὰς «εὐποιεπτυγμένας» χώρας, διὰ νὰ ἐνδυθοῦν καὶ αἱ... κούκλες τῶν πτωχῶν. 'Ως πρὸς τοὺς ἰδίους τοὺς πτωχούς, ποὺ θὰ ἠμποροῦσαν νὰ ἐνδυθοῦν μὲ τὶς 73 τουαλέτες τῆς κούκλας, ἂς μὴ γίνεται λόγος...

ΡΕΚΛΑΜΑ

Εἰς τοπικὴν συνάδελφον ἐδημοσιεύθη τὴν Κυριακὴν μεγάλη φωτογραφία τοῦ πρωθυπουργοῦ κ. Καραμανλῆ. 'Η δημοσίευσις στερεῖται πολιτικῆς σημασίας. Εἶναι ὑπόθεσις τοῦ Λογιστηρίου. Καὶ διὰ νὰ τὴν ὀνομιουργηθοῦν παρεξηγήσεις, διευκρινίζεται ἀμέσως ὅτι τὸ ἀντίτιμον θὰ καταβληθῇ ἀπὸ τὴν ἑταιρίαν... τῆς μπύρας, ἡ ὁποία κατώρθωσε νὰ φωτογραφήσῃ τὸν πρόεδρον τῆς κυβερνήσεως μὲ ἕνα ποτήρι μπόρας στὸ χέρι μὲ ἐμφανῆ τὴν μάρκαν καὶ τὸν μετέβαλεν εἰς εἶδος... μανεκέν.

ΓΙΝΕΤΕ ΥΨΗΛΟΤΕΡΟΙ

Αὐξήσατε τὸ ὕψος σας κατὰ 2—6 ἴντσες (0,05—0,15 μ.) μὲ τὸ Νέον Σύστημά μας. 'Εφαρμόσιμον δι' ἀμφότερα τὰ φύλλα. 'Αποτελέσματα ἠγγυημένα ἄλλως ἐπιστροφὴ εἰς ἀκέραιον τῶν χρημάτων σας. Παρακαλοῦμεν ἀποστείλατε $ 4,25 διὰ τραπεζιτικῆς ἐπιταγῆς πληρωτέας εἰς 'Ινδίας ἢ 'Αμερικὴν ἢ διὰ ταξιδιωτικῆς ἐπιταγῆς, Εἰς τὴν Διεύθυνσιν : **ACTIVITES (D 58) KINGSWAY, DELHI —9, INDIA.**

ΓΡΑΜΜΑΤΑ ΑΠΟ ΤΟ ΛΟΝΔΙΝΟΝ

Χρωματιστὰ διαμάντια μὲ ἀτομικὴν ἀκτινοβολίαν

ΛΟΝΔΙΝΟΝ. ('Ιδ. 'Υπηρ.). Γαλόζια καὶ πράσινα διαμάντια τὰ ὁποῖα θὰ ἔχουν χρωματισθῆ μὲ ἕνα σύστημα ἀκτινοβολίας εἰς τὸ "Ιδρυμα 'Ατομικῶν 'Ερευνῶν τοῦ Χάρουελ θὰ κυκλοφορήσουν προσεχῶς εἰς τὴν παγκόσμιον ἀγοράν. Τὸ ἀομόδιον γραφεῖον τοῦ Χάρουελ ἀνεκοίνωσεν ἤδη ὅτι δέχεται αἰτήσεις διὰ τὴν ἐκτέλεσιν ἀκτινοβολίας ἐπὶ ἀδαμάντων δι' ἐμπορικοὺς σκοπούς. 'Η ἐργασία αὐτὴ θὰ ἐκτελῆται ἀπὸ τὴν ὁμάδα τεχνητῆς ἀκτινοβολίας τοῦ τμήματος ἰσοτόπων τοῦ Χάρουελ τοῦ ὁποίου ἡ ἐργασία ἔχει ἤδη ἐπεκταθῆ εἰς πολλοὺς τομεῖς ὅπως τὰς πλαστικὰς ὕλας καὶ τὴν διατήρησιν τροφῶν.

'Η μέθοδος τῆς ἀλλαγῆς τοῦ χρώματος τῶν ἀδαμάντων μὲ ἀκτῖνας Χ ἢ ράδιον ἦτο γνωστὴ ἐπὶ πολλὰ ἔτη ἀλλὰ αἱ μεταβολαὶ αὐταὶ γενικῶς δὲν διατηροῦνται τόσον ὅσον αἱ ἐπιτυγχανόμεναι μὲ τὰς νέας μεθόδους. Οἱ ἀδάμαντες δεχόμενοι τὴν ἀκτινοβολίαν ἐντὸς ἀτομικῶν ἀντιδραστήρων γίνονται πράσινοι, περαιτέρω δὲ μεταβολαὶ χρωμάτων — καφέ, χρυσοκίτρινο, μπὲζ — ἐπιτυγχάνονται ἐὰν ὑποβληθοῦν τὰ διαμάντια εἰς ὑψηλὴν θερμοκρασίαν. 'Η ἐπίδρασις πάλιν τῆς ἀκτινοβολίας διὰ μηχανῶν ἐπιταχύνσεως μορίων δίδει εἰς τὸν ἀδάμαντα μίαν κυανῆν ἀπόχρωσιν. Οἱ Βρετανοὶ κοσμηματοπῶλαι ἐδέχθησαν τὴν ἀνωτέρω εἴδησιν χωρὶς ἰδιαιτέραν συγκίνησιν διότι κατὰ τὴν γνώμην των ὁ λευκὸς ἀδάμας θὰ εἶναι πάντοτε «ὁ ἀριστοκράτης» τῶν πολυτίμων λίθων.

Εἰς τοὺς ἁρμοδίους ἐπιστημονικοὺς κύκλους συζητεῖται πάντως εὐρέως τὸ θέμα τῶν πολλαπλῶν δυνατοτήτων χρησιμοποιήσεως τῆς ἀκτινοβολίας εἰς τὴν χημικὴν βιομηχανίαν. 'Εντὸς ἑνὸς ἔτους τὸ Βρετ. "Ιδρυμα 'Ερευνῶν 'Ατομικῆς 'Ενεργείας θὰ ἔχῃ εἰς τὴν διάθεσίν του τὴν μεγαλυτέραν συγκέντρωσιν ραδιενεργῶν πηγῶν τοῦ κόσμου βάσει τῶν ὁποίων θὰ γίνουν ἔρευναι διὰ τὴν βιομηχανικὴν χρησιμοποίησιν τῶν ραδιενεργῶν προϊόντων διασπάσεως. Πιθαναὶ χρησιμοποιήσεις εἰς τὴν χημικὴν βιομηχανίαν εἶναι διὰ τὴν διεξαγωγὴν τῶν χημικῶν ἀντιδράσεων ὑπὸ εὐνοϊκωτέρας συνθήκας. Αἱ ὑπὸ μελέτην ἀντιδράσεις περιλαμβάνουν τὴν μέθοδον κατασκευῆς πλαστικῶν ὑλῶν καὶ συνθετικοῦ ἐλαστικοῦ ἀπὸ ἁπλᾶς οὐσίας διὰ τῆς μεταβολῆς τῆς διατάξεως τῶν μορίων τὰ ὁποῖα τὰς συνθέτουν καθὼς καὶ τὸν τρόπον μετατροπῆς τῶν ἰδιοτήτων τῶν πλαστικῶν ὑλῶν μετὰ τὸν σχηματισμόν των. Μία πρόσφατος ἐξέτασις ἰδιαιτέρου ἐνδιαφέροντος εἶναι ὁ «ἐμβολιασμὸς» ἑνὸς μορίου μὲ ἕνα ἄλλο οὕτως ὥστε νὰ παράγωνται πλαστικαὶ ὅλαι συνδυάζουσαι τὰς ἰδιότητας δύο διαφορετικῶν ὑλικῶν. Πιστεύεται ὅτι τοῦτο θὰ ἔχῃ σημασίαν διὰ περιπτώσεις κατὰ τὰς ὁποίας ἀντιμετωπίζονται ἄκρα ἐπίπεδα θερμοκρασίας ὅπως εἰς τὰς ὑπερηχητικὰς πτήσεις.

ΕΝΤΥΠΩΣΕΙΣ ΑΠΟ ΤΟ ΛΕΝΙΝΓΚΡΑΝΤ
ΕΛΛΗΝΙΚΗΣ ΣΥΝΔΙΚΑΛΙΣΤΙΚΗΣ ΑΠΟΣΤΟΛΗΣ

Ὁ πρῶτος οἰκισμός: τὸ φρούριον Πετροπαβλόφσκ. Τὸ καταδρομικὸν «Ἀβρόρα» μουσεῖον. Ἕνα καπνεργοστάσιον 7 ὀρόφων, μὲ πολυκλινικὴν καὶ ραδιοφ. στούντιο

ΛΕΝΙΝΓΚΡΑΝΤ. ('Ιδ. ὑπ.) 'Η ἑλληνικὴ συνδικαλιστικὴ ἀντιπροσωπεία παρέμεινεν εἰς τὸ Λένινγκραντ ἐπὶ τρεῖς ἡμέρας. Οἱ ἰθύνοντες τοῦ περιφερειακοῦ Συμβουλίου τῶν συνδικαλιστικῶν σωματείων, ἀναμένοντες τὴν ἄφιξιν τῶν ἀγαπητῶν ξένων, συνεζήτησαν ζωηρῶς τὸ θέμα : τί νὰ δείξουν εἰς τοὺς ξένους, ὥστε εἰς τόσον βραχὺ χρονικὸν διάστημα νὰ μπορέσουν νὰ ἀποκτήσουν μίαν παραστατικὴν εἰκόνα τῆς πόλεως τοῦ Λένινγκραντ καὶ τῆς ζωῆς τῶν κατοίκων της. Τὸ ζήτημα αὐτὸ ἐλύθη τελειωτικῶς μὲ τὴν συμμετοχὴν τῶν φιλοξενουμένων. Θέλω νὰ διηγηθῶ εἰ κατώρθωσαν νὰ δοῦν εἰς τὸ Λένινγκραντ, στὴν νεωτέραν ἀπὸ τὰς μεγάλας πόλεις τοῦ κόσμου. Ἐδῶ δὲν ὑπάρχουν ἀρχαῖα μνημεῖα διὰ τὰ ὁποῖα εἶναι διάσημος ἡ 'Ελλάς, ἀλλὰ ὑπάρχουν τὰ ἰδιαίτερα ἀξιοθέατα τῆς πόλεως : φαρδεῖς πλατεῖες, δρόμοι, κῆποι, ὅλα κτισθέντα ἐπὶ τῇ βάσει ἑνὸς σχεδίου ἑνὸς ἀρχιτέκτονος καὶ σχηματίζονται ὡραιότατα ἑπτὰ ἀρχιτεκτονικὰ συγκροτήματα.

Οἱ ξένοι εἶδαν τὸ φρούριον τοῦ Πέτρου καὶ Παύλου, ἀπὸ τὴν ἀνέγερσιν τοῦ ὁποίου ἡ ἀρχὴ ἐδόθη τὸ 1703 ὑπὸ τοῦ Πέτρου τοῦ Μεγάλου. Τὸ φρούριον ἀποτελεῖται ἀπὸ ἑξήκοντα ἑπτὰ κτίρια ἐκ λαξευτῆς πέτρας. Ἐκεῖ ἐφυλακίσθη ἐπὶ τσαρικῶν χρόνων ἡ μεγάλη ἐπαναστάτρια Βέρα Φιγνέρ. Ἐκεῖ ἐφυλακίσθη ἐπὶ τσαρικῶν χρόνων ἡ μεγάλη ἐπαναστάτρια Βέρα Φιγνέρ. Ἐκεῖ ἐφυλακίσθη ἐπὶ τσαρικῶν χρόνων ἡ μεγάλη ἐπαναστάτρια Βέρα Φιγνέρ.

Τὸ καταδρομικὸν «Ἀβρόρα» ἀποτελεῖ μουσεῖον. Ἐκεῖ ἐφυλακίσθη ἐπὶ τσαρικῶν χρόνων ἡ μεγάλη ἐπαναστάτρια Βέρα Φιγνέρ. Ἐκεῖ ἐφυλακίσθη ἐπὶ τσαρικῶν χρόνων ἡ μεγάλη ἐπαναστάτρια Βέρα Φιγνέρ. Ἐκεῖ ἐφυλακίσθη ἐπὶ τσαρικῶν χρόνων ἡ μεγάλη ἐπαναστάτρια Βέρα Φιγνέρ.

Τὰ μέλη τῆς ἀντιπροσωπείας ἐπεσκέφθησαν τὸ ἑστιατόριον τοῦ ἐργοστασίου. Κοντὰ στὴ μεγάλη κουζίνα ἐργάζοντο οἱ μάγειροι. Οἱ ξένοι ἐν διεφέρθησαν νὰ μάθουν τί π. χ. βράζει καὶ τί ψήνεται μέσα στὰ καζάνια καὶ πάνω στὰ τηγάνια ; 'Η συνοδεύουσα τὴν ἀντιπροσωπείαν διευθύντρια τῆς παραγωγῆς Βαλεντίνα Μαλύχινα ἐπῆρε τὸ μενού : ἀς κυτιάξωμεν τί γράφει... Διὰ τὸ πρόγευμα εἶχαν αὐγά, σαρδέλλες, λαχανοσαλάτα, ἀνθόγαλα. Διὰ τὸ γεῦμα διάφορα εἴδη σούπας καὶ φιγητῶν, τὰ ὁποῖα ὅλα σχεδὸν εἶναι μὲ κρέας ἢ ψάρια καὶ δύο εἴδη γλυκισμάτων. Οἱ ξένοι ἔμαθαν ὅτι ὅταν οἱ ἰατροὶ καθορίζουν δίαιταν διὰ τὸν ἕνα ἢ τὸν ἄλλον ἐργάτην, ἐπὶ ἕνα χρονικὸν διάστημα τοῦ ἑτοιμάζουν ἐδῶ ξεχωριστὴν τροφήν, τὰ δὲ 2/3 περίπου τῆς ἀξίας τῆς τροφῆς αὐτῆς πληρώνονται ἀπὸ τὸ σωματεῖον, ἀπὸ τὰ χρηματικὰ μέσα τῶν κοινωνικῶν ἀσφαλίσεων, τὰ ὁποῖα τίθενται εἰς τὴν διάθεσίν των.

Οἱ ξένοι ἐπεσκέφθησαν ἐπίσης τὴν πολυκλινικὴν τοῦ ἐργοστασίου. 'Εκεῖ τοὺς ἔδωσαν τὴν δυνατότητα νὰ δοῦν τὰς αἰθούσας ὅπου δέχονται τοὺς ἀσθενεῖς, ὁ χειρουργός, ὁ νευρολόγος, ὁ ὀδοντίατρος, ὁ γυναικολόγος... 'Η πολυκλινικὴ διαθέτει ἴδιον ἀκτινολογικὸν ἐργαστήριον, τμῆμα φυσιοθεραπείας καὶ ὀρθοθεραπευτικὸν τμῆμα. 'Εδῶ, ὅπως ἀποτείνονται οἱ ἐπισκέπται, παρεσχέθη ἡ «πρώτη βοήθεια» πρὸς τὸ μέλος τῆς ἀντιπροσωπείας τὸν κ. Χριστόφορον Τυροπώλην, ὁ ὁποῖος παρεπονέθη ὅτι ὑποφέρει ἀπὸ ἀϋπνίαν. 'Ο ἀρχίατρος τῆς πολυκλινικῆς τοῦ ἐνεχείρισε μίαν συνταγήν. 'Από ἐδῶ τὰ μέλη τῆς ἀντιπροσωπείας μετέβησαν εἰς τὴν αἴθουσαν, ὅπου συνήθως οἱ ἐργάται περνοῦν τὴν ὥραν των μετὰ τὸ γεῦμα. 'Εκεῖ ὀργανώνονται δι' αὐτοὺς διαλέξεις καὶ κονσέρτα. Συγκεντρώνονται ἐπίσης ὅταν θέλουν νὰ συζητήσουν κανένα θέμα. Οἱ τοῖχοι τῆς μικρῆς αὐτῆς λέσχης εἶναι διακοσμημένοι μὲ τὶς προσωπογραφίες τῶν καλυτέρων ἐργατριῶν. Εἰς ἕνα ἀπὸ τοὺς γειτονικοὺς δρόμους ὑπάρχει μία ἄλλη μεγάλη—μεγάλη λέσχη τοῦ ἐργοστασίου.

Εἰς τὸ ραδιοφωνικὸ στούντιο τοῦ ἐργοστασίου ἔγινε πρότασις εἰς τοὺς ξένους νὰ ὁμιλήσουν εἰς τοὺς ἐργάτας. 'Ο ἐκφωνηθεὶς λόγος ἐνεγράφη ἐπὶ ταινίας καὶ μισὴ ὥραν ἀργότερον, ὅταν ἀκριβῶς ἔγινε ἡ ἀλλαγὴ βάρδιας, εἰς ὅλα τὰ τμήματα τοῦ ἐργοστασίου ἠκούσθησαν ἀπὸ τὰ μεγάφωνα τὰ ἐγκάρδια λόγια χαιρετισμοῦ, τὰ ὁποῖα ἐλέχθησαν ὑπὸ τοῦ καπνεργάτου Δημητροῦ Σταυρίδη, ἐξ ὀνόματος ὅλων τῶν μελῶν τῆς ἀντιπροσωπείας.

Εἰς τὸ Λένινγκραντ ἐγιώριζον ὅτι τὰ μέλη τῆς ἀντιπροσωπείας ἀντιπροσωπεύουν ὅλους τοὺς κλάδους τῆς βιομηχανίας καὶ τῆς συγκοινωνίας. Διὰ τὸν λόγον αὐτὸν μερικὰς φορὰς ἡ ὁμὰς ἐχωρίζετο εἰς μήματα. Οὕτω τὸν ἐμπορικὸν λιμένα ἐπεσκέφθη ὁ κ. Νικόλαος Κατσαφάδος, πρόεδρος τοῦ σωματείου τῶν ἐργατῶν λιμένος Πειραιῶς, ὁ δὲ κ. Γεώργιος 'Αράπης, πρόεδρος τοῦ σωματείου τροχιοδρομικῶν ἔκαμε διαδρομὰς μὲ λεωφορεῖα, τράμ καὶ μὲ τρόλλεϋ, ὡμίλησε μὲ τοὺς ὁδηγοὺς καὶ τοὺς εἰσπράκτορας.

Κατὰ τὸ ἀποχαιρετιστήριον γεῦμα οἱ φιλοξενούμενοι καὶ οἱ φιλοξενοῦντες κατέληξαν ὁμοθύμως εἰς τὸ συμπέρασμα, ὅτι εὑρέθη κοινὴ γλῶσσα, ὅτι τοιαῦται φιλικαὶ συναντήσεις καὶ συνομιλίαι εἶναι ὠφέλιμαι διὰ τὸ καλὸν τῆς κοινῆς ἐκείνης ὑποθέσεως εἰς τὴν ὁποίαν ἀσχολοῦνται τὰ συνδικαλιστικὰ σωματεῖα ὅλου τοῦ κόσμου.

Κρῖμα ὅτι τόσον γρήγορα περνᾶ ὁ καιρὸς καὶ σεῖς ἀναχωρεῖτε, εἶπε εἰς ἀποχαιρετιστήριον πρόποσιν ὁ διευθυντὴς τοῦ διεθνοῦς τμήματος τοῦ περιφερειακοῦ συνδικαλιστικοῦ συμβουλίου 'Αλεξέϊ Μιλοβάνωφ. Σᾶς εὐχαριστοῦμεν διὰ τὸ ἐνδιαφέρον καὶ τὴν προσοχὴν τὴν ὁποίαν ἐξεδηλώσατε πρὸς τὴν πόλιν μας. Εὐχόμεθα ἐπιτυχίαν εἰς τὴν ἐργασίαν σας. Εἴμεθα πεπεισμένοι ὅτι ἡ συνάντησίς μας αὐτὴ δὲν πρόκειται νὰ εἶναι ἡ τελευταία.

Ε. ΝΤΟΡΟΣΙΝΣΚΑΓΙΑ

Μερικὰ ἀπὸ τὰ μέλη τῆς Ἑλληνικῆς συνδικαλιστικῆς ἀποστολῆς. Εἰς τὸ μέσον ὁ βουλευτὴς κ. Δημ. Στρατῆς

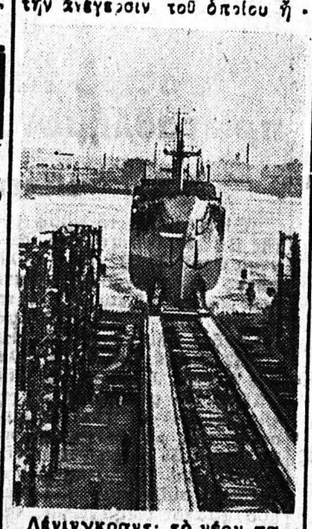

Λένινγκραντ: τὸ νέον παγοθραυστικὸν «Κύργαν» ἐνῶ ἐξέρχεται τῆς δεξαμενῆς

Λένινγκραντ : Μία ἄποψις τοῦ λιμένος

ΕΠΙΣΤΟΛΑΙ ΠΡΟΣ ΤΗΝ "ΗΜΕΡΑΝ,,

'Η διατίμησις εἰς τοὺς ναούς

'Αξιότιμε κ. Διευθυντά,

Οἱ κάτωθεν ὑπογεγραμμένοι, συγχαίρομεν, ἐν πρώτοις, τὴν «'Ορθόδοξον Χριστιανικὴν "Ενωσιν» δι' ἣν ἀνέλαβε πρωτοβουλίαν καὶ ταυτόμεθα ἀνεπιφυλάκτως παρὰ τὸ πλευρόν της, ὑψώνοντες καὶ ἡμεῖς φωνὴν διαμαρτυρίας ἐναντίον τῶν διατιμήσεων τῶν ἱερῶν καὶ ἁγίων τῆς ὀρθοδόξου Πίστεώς μας Μυστηρίων, αἵτινες διατιμήσεις καταρρίπτουν καὶ καταρρακώνουν τὸ κῦρος παντὸς κληρικοῦ καὶ καταβιβάζουν τὸ ὑψηλὸν καὶ θεῖον τῆς ἱερωσύνης λειτούργημα εἰς τὸ ἐπίπεδον βιοποριστικοῦ ἐπαγγέλματος. Καλοῦμεν δὲ πάντα ἁρμόδιον ὅπως ἄρῃ ταύτας παράυτα καθ' ὅτι αὗται γίνονται πρόξενοι νὰ τρέπωνται πολλοὶ ὀρθόδοξοι χριστιανοὶ πρὸς τὰς διαφόρους αἱρέσεις, Χιλιασμόν, Προτεσταντισμὸν ὡς καὶ εἰς αὐτὸν ἀκόμη τὸν κομμουνισμόν, παρακωλοῦσαι δὲ ἀρκετοὺς πτωχοὺς ἀπὸ τὴν τέλεσιν τοῦ Μυστηρίου τοῦ γάμου καὶ τοῦ βαπτίσματος ὡς καὶ λοιπῶν ἱεροπραξιῶν.

Μετὰ πάσης τιμῆς

Εὐχαριστοῦντες διὰ τὴν φιλοξενίαν

Οἱ διαμαρτυρόμενοι

1) Ν. Νικολόπουλος, 2) Δ. Πέττας, 3) Ι. Παπαδόπουλος, 4) Γεράσ. Στουρνάρας, 5) Φ. Γαλουζίδης, 6) Π. Κορωναῖος, 7) Χ. Παπαχρήστου, 8) Β. Παπαγεωργακάκης, 9) Ν. Παπαγεωργίου, 10) Σπυρ. Μπούσιος, 11) Ἰωάννης Κορδᾶς, 12) Νικ. 'Αντωνόπουλος, 13) 'Αλέξιος 'Ηλιόπουλος, 14) "Αγγελος Σπυρόπουλος, 15) Γεώργ. 'Αγγελόπουλος, 16) Ἰωάννης Γεωργίου.

ΠΙΚΠΑ ΠΑΤΡΩΝ

Διακήρυξις

'Η ἐπιτροπὴ προμηθειῶν τροφίμων, εἰδῶν καθαριότητος καὶ καυσίμου ὕλης, διὰ τὴν λειτουργίαν τοῦ Μαραγκοπουλείου Νηπιοτροφείου καὶ τῆς εἰδικῆς ἑστίας τοῦ παραρτήματος ΠΙΚΠΑ Πατρῶν.

Προκηρύσσει τακτικὸν μειοδοτικὸν διαγωνισμὸν ἐνεργηθησόμενον ἐν Πάτραις τὴν 22αν Σεπτεμβρίου, ἡμέραν Σάββατον καὶ ἀπὸ ὥρας 12—12.30 π.μ. καὶ ἐν τοῖς γραφείοις τοῦ παραρτήματος ΠΙΚΠΑ Πατρῶν (Μιαούλη ἀριθ. 42) διὰ τὴν ἀνάδειξιν ἑνὸς ἢ πλειόνων χορηγητῶν προμηθείας τροφίμων, ἤτοι εἰδῶν παντοπωλείου, ὀπωρολαχανικῶν, κρέατος, ἄρτου καὶ καυσίμου ὕλης.

'Ο διαγωνισμὸς ἐνεργηθήσεται ὑπὸ τοὺς ὅρους καὶ τὰς ὑποχρεώσεις, ὧν δύνανται οἱ βουλόμενοι νὰ λάβωσιν γνῶσιν προσερχόμενοι παρὰ τῇ γραμματείᾳ τοῦ 'Ιδρύματος καθ' ἑκάστην καὶ κατὰ τὰς ὥρας 11—12 π.μ. καὶ 5—6 μ.μ.

'Ο πρόεδρος τῆς 'Επιτροπῆς Δημοπρασιῶν

Α. Μουτούσης

ΔΗΜΟΤΙΚΟΝ ΒΡΕΦΟΚΟΜΕΙΟΝ ΠΑΤΡΩΝ

Δημοπρασία

Τὴν 15ην τοῦ μηνὸς Σεπτεμβρίου τοῦ ἔτους 1956, ἡμέραν Σάββατον καὶ ὥραν 11—12 μεσημβρινὴν θέλουσι ἐπαναληφθῆ κάτωθι τοῦ Δημαρχιακοῦ Καταστήματος αἱ φανεραὶ μειοδοτικαὶ δημοπρασίαι διὰ τὴν εἰς τὸ "Ιδρυμα προμήθειαν τῆς ἀναγκαιούσης ποσότητος βουτύρου νωποῦ, κρέατος, ἰχθύων ἄρτου, εἰδῶν καθαρότητος καὶ ἐνδυμάτων καὶ ὑποδημάτων τοιαύτη διὰ τὴν προμήθειαν φαρμάκων καὶ φαρμακευτικῶν εἰδῶν.

"Οροι κλπ. εἰς τὴν γραμματείαν τοῦ 'Ιδρύματος.

'Εν Πάτραις τῇ 11)9)1956

'Ο πρόεδρος τοῦ 'Αδελφάτου Δήμαρχος Πατρέων

Β. Θ. ΡΟΥΦΟΣ

ΕΥΧΑΡΙΣΤΗΡΙΟΝ

Πάντας τοὺς ὁπωσδήποτε συμμετασχόντας εἰς τὸ πένθος μας ἐπὶ τῇ ἀπωλείᾳ τοῦ προσφιλοῦς μας συζύγου, πατρός, ἀδελφοῦ καὶ θείου

ΣΠΥΡΟΥ Δ. ΣΠΥΡΟΠΟΥΛΟΥ
ΟΙΝΟΠΑΡΑΓΩΓΟΥ

θερμῶς εὐχαριστοῦμεν.

'Η σύζυγος. Τὰ τέκνα. Οἱ ἀδελφοί. Οἱ ἀνεψιοί. Οἱ λοιποὶ συγγενεῖς.

ΚΗΔΕΙΑ

Τὸν ἀγαπημένον μας σύζυγον, πατέρα, υἱόν, ἀδελφὸν καὶ θεῖον

ΔΙΟΝΥΣΙΟΝ Ι. ΣΥΝΟΔΙΝΟΝ
ΜΗΧΑΝΙΚΟΝ (ΕΤΩΝ 35)

θανόντα χθὲς κηδεύομεν σήμερον Τρίτην καὶ ὥραν 10.30 π.μ. ἐκ τῆς οἰκίας μας κειμένης τέρμα 6ου Συντάγματος (Σύνορα).

'Η σύζυγος : 'Αθηνᾶ Συνοδινοῦ. Τὰ τέκνα : Κατίνα, 'Ιωάννης, 'Ανδρέας, Νικολίτσα καὶ Τάκης. Οἱ γονεῖς : 'Ιωάννης Συνοδινός, 'Ιωάννης καὶ 'Αγγελικὴ Κυριαζῆ. Οἱ ἀδελφοί : Βασιλικὴ Διον. Γρηγοράτου, Γεράσιμος καὶ Νικολίτσα, Τάκης καὶ Νίκη, Γεώργιος καὶ Παναγιώτα Συνοδινοῦ, Γεώργιος, Τάσσης, Σπῦρος Κυριαζῆ, Μαρία καὶ 'Ερρίκος Λινάρδου.

Γραφεῖον Κηδειῶν Ι. ΧΑΡΙΤΑΤΟΥ καὶ ΥΙΟΥ, ὁδὸς Γερμανοῦ 108, τηλέφ. 28—39.

'Η καθημερινή μας ἐγκυκλοπαιδεία

ΤΟ ΚΥΝΗΓΙ ΤΩΝ ΕΝΤΟΜΩΝ

'Η ἐπιστήμη ἔχει τὰ θύματά της. Καὶ ὁ ἐντομολόγος διὰ νὰ μελετήσῃ τὰ ἔντομα εὑρίσκεται συχνὰ εἰς τὴν ἀνάγκην νὰ τὰ θανατώσῃ. 'Εὐτυχὲς ποὺ νὰ δῆτε πεταλουδίτσες νεκρὲς καὶ καρφωμένες εἰς τὰς θήκας μιᾶς ἐντομολογικῆς συλλογῆς; Καρφωμένα γιὰ πάντα τὰ ἀκίνητα πτερά μὲ τὰ λαμπρὰ χρώματα ποὺ ἔλαμπαν εἰς τὸν ἥλιο καὶ ἔκαμαν τοὺς ποιητὰς νὰ ὁμοιάσουν τὶς πεταλοῦδες «πτάμενα ἄνθη» Τὴν σκληρὰν αὐτὴν ἀνάγκην δὲν θὰ ἀποφύγωμεν καὶ ἡμεῖς εἰς τὸ ἐντομολογικόν μας κυνήγι. Θὰ κυνηγήσωμεν, θὰ πιάσωμεν καὶ θὰ θαυματώσωμεν διάφορα ἔντομα.

Ἂς φροντίσωμεν, τοὐλάχιστον νὰ τοὺς χαρίσωμεν τὸν γλυκύτερον θάνατον ποὺ μποροῦσε νὰ χαρίσωμεν εἰς μιὰ πεταλουδίστα, εἰς τὰ ἔντομα γεν