ΧΡΟΝΙΚΑ ΤΗΣ ΕΠΑΡΧΙΑΣ

Ἰατρικαὶ κινηματογραφικαὶ παραστάσεις εἰς τὴν Χίον

Τὸ Ὑγειονομικὸν Κέντρον Χίου ἀνέλαβε τὴν πρωτοβουλίαν ὀργανώσεως κινηματογραφικῶν παραστάσεων μὲ ὑγιεινολογικοῦ περιεχομένου κινηματογραφικὰς ταινίας καὶ ἔδωσε τὴν ἐναρκτήριον τὴν παρελθοῦσαν Τετάρτην.

Περιορισμὸς εἰς τὸν ἠλεκτροφωτισμὸν Ἡρακλείου

Δι' ἀστυνομικῆς Διατάξεως ὑποχρεοῦνται οἱ διευθυνταὶ καταστημάτων καὶ κέντρων Ἡρακλείου Κρήτης ὅπως καθ' ὅλας τὰς ἡμέρας τῆς ἑβδομάδος πλὴν τῶν Κυριακῶν καὶ τῶν καθωρισμένων ἡμερῶν ἀργίας καὶ ἀπὸ ὥρας 5—8, περιορίσουν τὸν φωτισμὸν τῶν προθηκῶν τῶν καταστημάτων καὶ τῶν κέντρων των εἰς δύο κατ' ἀνώτατον ὅριον λαμπτῆρας τῶν 40 κιλοβὰτ ἀνὰ προθήκην.

Ἐπίσης ἀπαγορεύεται ἡ ἀφὴ ἐξωτερικῶν φώτων καὶ φωτεινῶν ἐπιγραφῶν καὶ διαφημίσεων.

Τὰ περιοριστικὰ μέτρα θὰ ἀρθῶσι εὐθὺς ὡς ἀποκατασταθῇ ἡ ὁμαλὴ λειτουργία τοῦ ἠλεκτρικοῦ σταθμοῦ Ἡρακλείου.

Συνδικαλιστικὰ μαθήματα εἰς τὴν Βόρειον Ἑλλάδα

Ὁ Διευθυντὴς τῆς «Σχολῆς Ἐλευθέρων συνδικαλιστικῶν σπουδῶν» κ. Γ. Δάσκαργης, παλαιὸν ἡγετικὸν συνδικαλιστικὸν στέλεχος, περιοδεύει τὰς πόλεις τῆς Βορείου Ἑλλάδος, προπαιδεύων τὰ στελέχη τῶν συνδικαλιστικῶν ὀργανώσεων ἐπὶ μαθημάτων τὰ ὁποῖα πρόκειται νὰ ἀρχίσουν προσεχῶς.

Ἀνεκοινώθη ὅτι θὰ φθάσῃ κατόπιν ὁμὰς ἐκ καθηγητῶν ἐμπειρογνωμόνων, ἐπὶ τῶν συνδικαλιστικῶν ζητημάτων, μεταξὺ τῶν ὁποίων συμπεριλαμβάνονται ὁ Γάλλος καθηγητὴς κ. Ζὰκ Ἐτεσετόν.

Εἰς τὰ μαθήματα περὶ συνδικαλισμοῦ, θὰ λάβουν μέρος περὶ τὰ 25 στελέχη τῶν ὀργανώσεων τοῦ Βόλου, Σερρῶν κλπ.

Οἱ... καρκαλέτσοι χαριεντίζονται εἰς τὴν Τρίπολιν!

Εἰς τὴν Τρίπολιν, γράφει τοπικὴ ἐφημερίς:

«Παρατηρεῖται ὅτι, κατὰ τὰς κηδείας ὅπου συχνὰ μερικοὶ κρατοῦν τὰ ἐξαπτέρυγα συνήθως εἶναι κακοενδεδυμένοι καὶ στερούμενοι ἀγωγῆς, χαριεντιζόμενοι καὶ μὴ συναισθανόμενοι τὴν πένθιμον ψυχολογίαν τοῦ περιβάλλοντος. Πρόκειται περὶ μιᾶς ἀνευλαβείας πρὸς τὴν ἱερότητα τοῦ χώρου καὶ τοῦ ἐκκλησιάσματος καὶ φρονοῦμεν ὅτι μία διαταγὴ τοῦ Σεβασμιωτάτου θὰ περιστείλῃ τὴν προσβλητικὴν διὰ τὰ ἱερὰ σύμβολα τῶν μισθουμένων αὐτῶν ὑβριστῶν».

Η ΖΩΗ ΕΙΣ ΤΗΝ ΣΟΒΙΕΤΙΚΗΝ ΕΝΩΣΙΝ

39 ΧΡΟΝΙΑ ΜΕΤΑ ΤΗΝ ΡΩΣΣΙΚΗ ΕΠΑΝΑΣΤΑΣΙ

Ἡ Σοβιετικὴ Ἕνωσις θέλει βελτίωσιν τῶν σχέσεων μὲ τὴν Δύσιν, ἀλλὰ νὰ μὴ τῆς ὁμιλοῦν «ἀπὸ θέσεως ἰσχύος». Ἡ σημαία τοῦ σοσιαλισμοῦ εἶναι πολὺ ὑψηλά.

ΕΚΘΕΣΙΣ ΤΟΥ ΑΝΤΙΠΡΟΕΔΡΟΥ ΣΟΒΙΕΤΙΚΗΣ ΚΥΒΕΡΝΗΣΕΩΣ Μ. ΣΟΥΣΛΩΦ

7ον

(Τελευταῖον)

Ἡ φύσις τῶν ἀμοιβαίων σχέσεων τῶν χωρῶν τοῦ σοσιαλισμοῦ εἶναι τοιαύτη, ὥστε ὅσον αὐστηρότερον τηροῦνται μεταξύ των αἱ ἀρχαὶ τῆς ἰσότητος, τοῦ ἀμοιβαίου σεβασμοῦ τῶν συμφερόντων καὶ τῶν δικαιωμάτων ἀλλήλων, τόσον ἰσχυροτέρα θὰ εἶναι ἡ φιλία τῶν λαῶν τῶν χωρῶν τούτων καὶ τόσον πλέον μονολιθικὸς θὰ εἶναι ὅλος ὁ σοσιαλιστικὸς κόσμος. Ἡ μεγάλη σοσιαλιστικὴ παράταξις τῶν λαῶν τῆς Σοβιετικῆς Ἑνώσεως, τῆς Κινεζικῆς Λαϊκῆς Δημοκρατίας καὶ ὅλων τῶν χωρῶν τῆς λαϊκῆς δημοκρατίας ἀποτελοῦν ἕνα ἀπόρθητον φρούριον.

Ἐνώπιον τῶν νέων ἀποπειρῶν τῶν ἐπιθετικῶν ἱμπεριαλιστικῶν δυνάμεων νὰ προκαλέσουν ὄξυνσιν τῆς διεθνοῦς καταστάσεως καὶ νὰ ἀνάψουν τὴν πυρκαϊὰν ἑνὸς νέου πολέμου, ἡ Σοβιετικὴ Ἕνωσις ὁμοῦ μετὰ τῶν ἄλλων σοσιαλιστικῶν χωρῶν μεθ' ὅλων τῶν εἰρηνοφίλων κρατῶν καὶ λαῶν θὰ ἀγωνισθῇ ἐνεργῶς διὰ τὴν ὑπόθεσιν τῆς εἰρήνης, κατὰ τοῦ ἀνταγωνισμοῦ τῶν ἐξοπλισμῶν καὶ ὑπὲρ τῆς πλήρους καὶ ἀπολύτου ἀπαγορεύσεως τῶν ἀτομικῶν ὅπλων.

Ἡ κυβέρνησίς μας, ταυτοχρόνως, ἀγρύπνως θὰ παρακολουθῇ τὰς σκευωρίας τῶν ἐπιθετικῶν ἱμπεριαλιστῶν.

Ἡ Σοβιετικὴ Ἕνωσις καὶ εἰς τὸ μέλλον θὰ ἐπιδιώκῃ τὴν συνεργασίαν ἐκείνων τῶν κύκλων τῶν δυτικῶν χωρῶν, οἱ ὁποῖοι εἶναι διατεθειμένοι νὰ ἀναζητήσουν τὰς λύσεις τῶν ἐκκρεμῶν ζητημάτων ὄχι διὰ τῶν μεθόδων τῆς χρεωκοπημένης πολιτικῆς «ἀπὸ τῆς θέσεως ἰσχύος», ἀλλὰ ἐπὶ τῇ βάσει ἑνὸς ὑγιοῦς ὑπολογισμοῦ τῶν συμφερόντων τῶν ἄλλων χωρῶν. Ἡ Σοβιετικὴ Ἕνωσις εἶναι πλήρης ἀποφασιστικότητος νὰ ἐπιτύχῃ βελτίωσιν σχέσεων μετὰ τῶν δυνάμεων τῆς Δύσεως, μετὰ τῶν Ἡνωμένων Πολιτειῶν τῆς Ἀμερικῆς. Γνωρίζομεν, βεβαίως, ὅτι μερικὰ στοιχεῖα τῶν Η.Π.Α. προσπαθοῦν ἀκόμη νὰ ἐπωφεληθοῦν τῶν διεθνῶν δυσχερειῶν, μεγαλοποιοῦντα τὰς σοβιετοαμερικανικὰς διαφωνίας. Τοιαύτη πολιτικὴ ὅμως ἐπιφέρει ζημίαν εἰς τὰς ἰδίας τὰς Η.Π.Α. καὶ ὅσον ταχύτερον τεθῇ τέρμα εἰς ταύτην τόσον περισσότερον θὰ κερδίσῃ ἡ ὑπόθεσις τῆς γενικῆς εἰρήνης καὶ τῆς ἀσφαλείας ὅλων τῶν λαῶν, περιλαμβανομένου καὶ τοῦ ἀμερικανικοῦ λαοῦ.

Ἡ Σοβιετικὴ κυβέρνησις καταβάλλει οὐχὶ ὀλίγας προσπαθείας διὰ τὴν βελτίωσιν τῶν σχέσεών της μετὰ τῆς Ἀγγλίας καὶ τῆς Γαλλίας. Ἐλπίζομεν ὅτι αἱ εἰρηνόφιλοι δυνάμεις τῶν χωρῶν τούτων δὲν θὰ ἐπιτρέψουν εἰς τὰ ἐπιθετικὰ στοιχεῖα νὰ παραβλάψουν τὰς φιλικὰς σχέσεις μεταξύ τῶν λαῶν μας.

Ἡ Σοβιετικὴ Ἕνωσις προτίθεται νὰ ἀποκαταστήσῃ σταθερὰς σχέσεις καλῆς γειτονίας μετὰ τῆς Ἰαπωνίας, συνεργαζομένη μετ' αὐτῆς εἰς τὴν ὑπόθεσιν τῆς ἑδραιώσεως τῆς εἰρήνης εἰς τὴν Ἄπω Ἀνατολὴν καὶ εἰς ὅλον τὸν κόσμον.

Μὲ εὐχαρίστησιν τονίζομεν ὅτι κατὰ τὸν τελευταῖον καιρὸν κατέστησαν ἰσχυρότεραι καὶ διηυρύνθησαν αἱ σχέσεις μεταξὺ τῆς Σοβιετικῆς Ἑνώσεως καὶ τῶν μεγάλων μας φίλων, τῶν Ἰνδιῶν, τῆς Ἰνδονησίας, τῆς Αἰγύπτου, τῆς Βιρμανίας, τοῦ Ἀφγανιστὰν καὶ τῶν ἄλλων κρατῶν τῆς Ἀσίας καὶ τῆς Ἀφρικῆς ὡς καὶ ὅτι ἐπετεύχθησαν ὡρισμέναι πρόοδοι ὡς πρὸς τὴν βελτίωσιν τῶν σχέσεών μας μετὰ τοῦ Ἰράν, τοῦ Πακιστὰν καὶ μερικῶν ἄλλων δυνάμεων.

Αἱ διεθνεῖς ἐπαφαὶ καὶ οἱ δεσμοὶ τῆς Σοβιετικῆς Ἑνώσεως διευρύνονται εἰς ὅλους τοὺς τομεῖς· τὸν κυβερνητικόν, τὸν κοινοβουλευτικόν, τὸν κοινωνικόν, τὸν πολιτιστικόν, τὸν ἀθλητικὸν κλπ. Ὅλαι αἱ μορφαὶ ἐπαφῶν διαδραματίζουν σημαντικὸν ρόλον εἰς τὴν διεύρυνσιν τῆς ἀμοιβαίας κατανοήσεως, τῆς ἐμπιστοσύνης καὶ τῆς συνεργασίας μεταξὺ τῶν χωρῶν. Ἡ Σοβιετικὴ κυβέρνησις προτίθεται καὶ εἰς τὸ μέλλον νὰ συμβάλῃ ἐνεργῶς εἰς τὴν ἀνάπτυξιν τοιούτων ἐπαφῶν καὶ δεσμῶν.

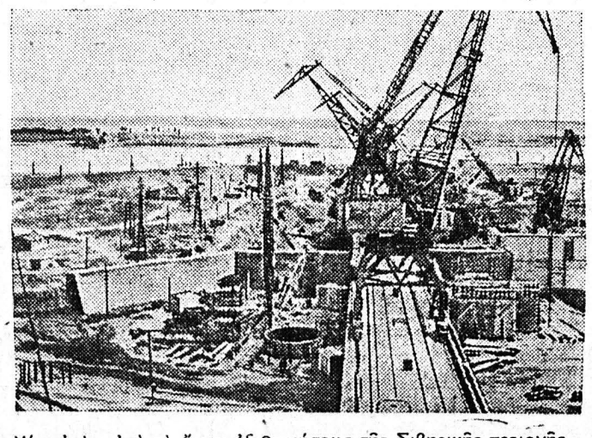

Μία εἰκὼν ἀπὸ τὰ ἔργα ἀξιοποιήσεως τῆς Σιβηρικῆς περιοχῆς, τὰ ὁποῖα ἔχουν περιληφθῆ εἰς τὸ πρόγραμμα τοῦ 1957

Ἰδιαιτέραν σημασίαν ἀποδίδει τὸ κόμμα μας εἰς τὴν ἀνάπτυξιν ἐπαφῶν καὶ δεσμῶν μεταξὺ τῶν κομμάτων καὶ τῶν ὀργανώσεων τῆς ἐργατικῆς τάξεως, ἀντιπροσωπευόντων δεκάδας ἑκατομμυρίων ἐργαζομένων. Δυνάμεθα νὰ διαπιστώσωμεν ὅτι ἡ ἔκκλησις τοῦ 20οῦ συνεδρίου τοῦ ΚΚΣΕ διὰ τὴν συνεργασίαν μεταξὺ τῶν διαφόρων παρατάξεων τῆς διεθνοῦς ἐργατικῆς κινήσεως, ἔγινε δεκτὴ μὲ μεγάλο ἐνδιαφέρον ὑπὸ τῶν σοσιαλιστικῶν κομμάτων. Ἔγιναν τὰ πρῶτα βήματα πρὸς τὴν κατεύθυνσιν τῆς ἀποκαταστάσεως ἐπαφῶν μεταξὺ τοῦ Κ.Κ.Σ.Ε. καὶ μερικῶν σοσιαλιστικῶν κομμάτων. Δυνάμεθα νὰ ἐλπίζωμεν ὅτι αἱ ἐπαφαὶ αὗται, θὰ διευρύνωνται πρὸς τὸ συμφέρον τῆς εἰρήνης καὶ τὸ συμφέρον τῆς ἐργατικῆς τάξεως.

Τὴν σημαίαν τῆς ἰσότητος τῆς ἐργατικῆς τάξεως κρατοῦν ὑψηλὰ τὰ κομμουνιστικὰ κόμματα. Κατὰ τοὺς τελευταίους μῆνας τὰ ἀδελφὰ κόμματα ἀντεμετώπισαν νέας προσπαθείας τῶν ἀντιδραστικῶν δυνάμεων νὰ διαταράξουν τὰς γραμμάς των. Οἱ ἐχθροὶ τῆς ἐργατικῆς τάξεως δὲν ἐφείσθησαν προσπαθειῶν διὰ νὰ χρησιμοποιήσουν πρὸς τὸν σκοπὸν τοῦτον τὸν ἀγῶνα τοῦ κόμματός μας κατὰ τῆς προσωπολατρείας. Δύναται ὅμως νὰ λεχθῇ ἤδη ὅτι ἡ ἀπόπειρα αὐτὴ τῆς ἀντιδράσεως συνετρίβη.

Ἡ συκοφαντικὴ ἐκστρατεία κατὰ τῶν κομμουνιστικῶν κομμάτων δὲν ἔδωσε τὰ ἀναμενόμενα ἀποτελέσματα καὶ ἐμφανῶς ἐξατμίζεται. Αἱ ἀπόπειραι νὰ διασπασθῇ τὸ κομμουνιστικὸν κίνημα εἰς ἐχθρικῶς διακείμενα πρὸς ἄλλα τμήματα, μὲ περιφρόνησιν ἀποκρούονται ὑπὸ ὅλων τῶν κομμουνιστικῶν κομμάτων.

Τὰ ἐσχάτως διεξαχθέντα συνέδρια τοῦ λαμπροῦ Κομμουνιστικοῦ κόμματος τῆς Γαλλίας καὶ τοῦ ἡρωϊκοῦ Κομμουνιστικοῦ κόμματος τῆς Κίνας, μὲ νέαν δύναμιν διεκήρυξαν τὴν βαθεῖαν πίστιν τῶν κομμουνιστικῶν κομμάτων εἰς τὰς ἀρχὰς τοῦ προλεταριακοῦ διεθνισμοῦ.

Τὴν παροῦσαν στιγμὴν τὰ ἀδελφὰ κομμουνιστικὰ κόμματα διανύουν περίοδον μεγάλης δημιουργικῆς δραστηριότητος. Ἡ προωθηθεῖσα ὑπὸ τοῦ 20οῦ συνεδρίου τοῦ Κ.Κ.Σ.Ε., θέσις περὶ τῆς ποικιλομορφίας τῶν μεταβάσεων τῶν διαφόρων χωρῶν πρὸς τὸν σοσιαλισμὸν προεκάλεσε τὴν ἐνίσχυσιν τῆς θεωρητικῆς σκέψεως καὶ τῆς πολιτικῆς δράσεως τῶν κομμουνιστῶν ὅλων τῶν χω-

ΣΥΝΕΧΕΙΑ ΕΙΣ ΤΗΝ 5ην ΣΕΛΙΔΑ

ΠΡΑΚΤΙΚΑ ΜΕΤΡΑ ΚΑΤΑ ΤΗΣ ΑΝΕΡΓΙΑΣ

ΤΟΥ ΣΥΝΕΡΓΑΤΟΥ ΜΑΣ κ. Ξ. ΣΩΤΗΡΧΟΠΟΥΛΟΥ

Πρὸ ἡμερῶν ἔγραψα διὰ τὴν ἐπαιτείαν 300 νέων Ἑλλήνων, πού, ὑπὸ τὴν πίεσιν τῆς ἀνεργίας, ἠναγκάσθησαν νὰ ξενητευθοῦν στὴν Βενεζουέλα. Ἂν ἦσαν μόνο τόσοι, θὰ ἦτο ὑποφερτόν. Χιλιάδες νέοι ἀπογοητευθέντες ἀπὸ τὴν ἐδῶ φτώχεια καὶ ἀναδουλειά, ἔκλεισαν τὰ μάτια καὶ ρίχτηκαν στὸ ἄγνωστο. Αὐτὸ δὲν γίνεται τώρα, ἀλλὰ καὶ κατὰ τὸ παρελθὸν τὸ ἴδιον ἐγένετο, διότι καὶ τότε καὶ πάντοτε τὸν τόπο μας ἐμάστιζε κρίσις καὶ ἀνεργία.

Ἀπὸ τότε μέχρι σήμερα, παρῆλθον πολλὰ χρόνια καί, πολλὲς στὸν τόπο μας ἐδημιουργήθησαν μεταβολές. Λέμε ὅτι, ἔχομεν ἀναπτύξει ἐμπόριον, βιομηχανίαν, γεωργίαν, ἐκπαίδευσιν καὶ γενικῶς εἰς ὅλας τὰς ἐκδηλώσεις τῆς κοινωνικῆς μας ζωῆς, ἔχομεν ἁλματώδη πρόοδον. Ἡ ἀνεργία ὅμως, ὅπως καὶ τότε ποὺ ὑστερούσαμε κατὰ πολὺ εἰς ὅλας τὰς ἐκδηλώσεις τῆς σήμερον, ἐξακολουθεῖ νὰ μαραζώνῃ τὰ γειᾶτα καὶ νὰ τὰ ποτίζῃ ἀποθάρρυνση καὶ θλίψη.

Τί ἔκαμαν οἱ ἰθύνοντες τοῦ ἔθνους ἀπὸ τότε μέχρι σήμερα, διὰ νὰ μετριάσουν τὸ κακὸ τῆς ἀνεργίας; Ἐμελέτησαν ἐπισταμένως τὸ θέμα καὶ βρῆκαν τὴν αἰτίαν τοῦ κακοῦ; Διατί σήμερον νὰ ἔχωμεν κατὰ χιλιάδας τοὺς ἀνέργους νέους, πλεῖστοι τῶν ὁποίων καταφεύγουν εἰς τὴν ἐθελοντικὴν ἐπιστράτευσιν πρὸς ἀνακούφισιν ἰδικήν των καὶ τῶν πτωχῶν γονέων των;

Ἡ ἀνεργία θὰ ἐμετριάζετο αἰσθητῶς καὶ τὸ χαμόγελο τοῦ ἐνθουσιασμοῦ θὰ ἔπαιρνε τὴ θέση του στὸν νέον, ἂν κατὰ τὴν πτωχή μου γνώμη, κατελάμβανον θέσεις εἰς δημασίας ὑπηρεσίας καὶ ἱδρύματα καὶ ὀργανισμοὺς μόνον οἱ ἔχοντες τὰ δικαιολογητικὰ τῆς ἀπορίας, τῆς προστασίας γονέων ἢ ἀδελφῶν, οἱ ἀκτήμονες οἱ ἐκ τῶν πόλεων προερχόμενοι καὶ ἐν αὐταῖς διαβιοῦντες. Θὰ κατεπολεμεῖτο ἀκόμη ἡ ἀνεργία, ἂν δὲν ἔπαιρναν θέσεις νεάνιδες τῶν ὁποίων ἐργάζονται γονεῖς καὶ ἀδελφοί, ἂν δὲν κατελάμβανον θέσεις καλῶς συνταξιοδοτούμενοι, πολυθεσίται καὶ ἀργόμισθοι, ποὺ τέτοιοι δὲν εἶναι καὶ ὀλίγοι. Θέσεις δὲν θὰ ἔπρεπε νὰ διεκδικοῦν ἀγρόται νέοι, κατέχοντες κτηματικὴν περιουσίαν ἄνω τῶν 40 στρεμμάτων.

Ἀκόμη ἡ ἀνεργία θὰ ὑπεχώρει, ἂν τὸ Ι.Κ.Α. ἤλλασσε μορφὴν καὶ ἐθέσπιζε δικαιοτέραν ἀρχήν. Ἂν τὸ κράτος ἔπαιρνε τὴν ἀπόφασιν ὁριστικὰ καὶ ἀμετάκλητα, ἀφήνοντας κατὰ μέρος τὶς ἀτέρμονες μελέτες, συζητήσεις καὶ ἀκάρπους ἐκθέσεις καί, προβαίνον εἰς ἐκτέλεσιν τοῦ ἐξηλεκτρισμοῦ τῆς ὑπαίθρου, ἐνίσχυε ἀποτελεσματικῶς τὴν βιοτεχνίαν καὶ τὰ παραγωγικώτερα τῆς ὑπαίθρου κέντρα καί, βοηθοῦσε τοὺς χωρικοὺς εἰς ἔργα ἀρδευτικὰ ἔτσι ὥστε καὶ οἱ νέοι νὰ μὴν ἐγκαταλείπουν τὰ χωρία των καὶ αἱ θέσεις πιὰ νὰ μὴ διεκδικοῦντα ἀπ' αὐτούς, οἵτινες ἀπογοητευμένοι ἀπὸ τὴν ἀστοργία καὶ τὴν μάστιγα τῶν καιρικῶν συνθηκῶν, ζητοῦν ἀσμένως μίαν εἰς τὴν πόλιν ποὺ εἶναι ἠλεκτρικὸν φῶς θέσιν ἔστω καὶ διανομέως, ἀρκεῖ νὰ ἐγκαταλείψῃ τοῦ χωριοῦ του τὴν λάσπη καὶ τὸ σκοτάδι.

Αὐτοὶ ποὺ ἑκάστοτε μᾶς κυβερνοῦν καὶ ποὺ φιλοδοξοῦν νὰ κυβερνήσουν, ἠσχολήθησαν ἄρα γε πρὸ τῆς ἀνόδου των, προπαρασκευαστικὰ διὰ κάθε τῆς χώρας ζήτημα, ἢ ὅλα τοὺς πέφτουν μαζεμένα, σαστίζουν ἀπὸ τὸ πλῆθος τῶν αἰτημάτων τοῦ τόπου καὶ ἀφήνουν τὰ περισσότερα «σύξυλα» ὥσπου νἄρθῃ τὸ πλήρωμα τοῦ χρόνου καὶ νὰ δώσουν τὴν θέσιν των εἰς ἄλλους; Ἂν παρατηρήσῃ κανεὶς ὡρισμένα πράγματα ποὺ τυχαίνει νὰ τὰ γνωρίζῃ, θὰ διαπιστώσῃ ὅτι, πράγματι ἀπροπαρασκεύαστοι ἀνέρχονται γι' αὐτὸ καὶ ὅλα δύναται κανεὶς νὰ εἰπῇ στὴν χώρα μας βαίνουν μοιρολατρικῶς.

Σ. ΣΩΤΗΡΧΟΠΟΥΛΟΣ
Λυκειάρχης

Η ΣΥΜΒΑΣΙΣ ΤΟΥ ΩΝΑΣΗ ΤΕΛΕΙ ΥΠΟ ΑΚΥΡΩΣΙΝ

ΣΥΝΕΧΕΙΑ ΕΚ ΤΗΣ 3ης ΣΕΛΙΔΟΣ

μίαν εἰσαγωγὴν κεφαλαίων ἀπ' ἔξω καί... παίρνει αὐτὸς τὴν σύμβασιν!

Ὁ Ζῶτος προτείνει ὑποχρεωτικὰ δρομολόγια ἑβδομαδιαίως 97 τὸν χειμῶνα καὶ 125 τὸ καλοκαῖρι, ὁ Ὠνάσης προτείνει μόνον 63 καὶ 101 καὶ προτιμᾶται αὐτὸς μὲ τὰ ὀλιγώτερα...

Ὁ Ζῶτος προτείνει νὰ ἐγκαταστήσῃ γραμμὰς μὲ τὴν Ἀμερικὴν καὶ τὴν Ἀφρικὴν ἐντὸς ἑνὸς ἔτους ἀπὸ τῆς ὑπογραφῆς τῆς συμβάσεως, ἀλλὰ προτιμᾶται ὁ Ὠνάσης μὲ ὑποχρέωσιν ὕστερα ἀπὸ τρία ἔτη!

Ὁ Ζῶτος δὲν θέλει ἐπιχορήγησιν διὰ νέας γραμμὰς ἐσωτερικοῦ, ὁ Ὠνάσης θέλει. Ὁ Ζῶτος δὲν θέλει κανένα δάνειον, ὁ Ὠνάσης θέλει νὰ τοῦ δώσουν 5 ἑκατομμύρια δολλαρίων καὶ νὰ τοῦ χρεώσουν μόνον τὰ δυόμισι (τὰ ἄλλα εἶναι ἄτυπος δωρεά). Ὁ Νιάρχος θέτει δάνειον, χωρὶς καμμίαν δωρεάν. Τὰ κέρδη, ὁ Ζῶτος καὶ ὁ Νιάρχος δέχονται νὰ μὴ τὰ βγάζουν εἰς τὸ ἐξωτερικόν, ὁ Ὠνάσης θέλει νὰ τὰ βγάζῃ. Καί... προτιμᾶται ὁ Ὠνάσης!

Ὁ Ὠνάσης θέλει καὶ 18% τῶν κερδῶν ἀφορολόγητα, ἐνῷ οἱ ἄλλοι δέχονται νὰ ὑπόκεινται εἰς τοὺς ἰσχύοντας Νόμους τοῦ Κράτους, μάλιστα ὁ Νιάρχος δηλώνει ὅτι ἀπὸ τὰ δικά του κέρδη τὰ 67% θὰ τὰ δωρίζῃ εἰς τὰ φιλανθρωπικὰ ἱδρύματα...

Ὁ Ζῶτος καὶ ὁ Νιάρχος δέχονται νὰ μὴν ἔχουν ξένον προσωπικόν, παρὰ μόνον τοὺς ἐκπαιδευτάς. Ὁ Ὠνάσης θέλει νὰ προσλαμβάνῃ ἀλλοδαπὸν προσωπικὸν ἀπεριορίστως καὶ κατὰ τὴν κρίσιν του. Καὶ ἡ ἑλληνικότης τῆς ἑταιρίας δὲν ξεκαθαρίζεται ἀπολύτως.

Ὁ Ὠνάσης ἀκόμη θέλει νὰ τοῦ πληρώνῃ τὸ Δημόσιον διαφυγόντα κέρδη, ἐνῷ οἱ ἄλλοι δύο δὲν ζητοῦν τίποτε τέτοιο.

Ὑπάρχουν καὶ σωρεία ἄλλων συγκριτικῶν στοιχείων, τὰ ὁποῖα—ἐάν, ἐπαναλαμβάνομεν, εἶναι ἀκριβῆ — δημιουργοῦν μέγα ζήτημα ἠθικῆς τάξεως.

Οἱ ἐφοπλισταὶ καὶ γενικῶς οἱ ἐπιχειρηματίαι ἔχουν τὰ συμφέροντά των. Ἀλλὰ ἔχει καὶ τὸ Δημόσιον τὰ συμφέροντά του, τῶν ὁποίων φρουροὶ ἐτάχθησαν οἱ βουλευταί. Νὰ γιατί εἴπαμε εἰς τὴν ἀρχὴν ὅτι ἔγινε μεγάλη τιμὴ εἰς τοὺς δύο βουλευτάς μας, ἀλλὰ τοὺς ἐφορτώθη καὶ βαρυτάτη εὐθύνη.

Δὲν εἶναι μικρὸ πρᾶγμα νὰ παραχωρηθῇ ὁ ἑλληνικὸς οὐρανὸς εἰς ἕναν ἐπιχειρηματίαν — ὅσον καὶ νὰ ἔχῃ πατριωτισμὸν πρὸς τήν... σημαίαν τοῦ Παναμᾶ καὶ τῆς Ἀργεντινῆς — χωρὶς νὰ ἐξετασθοῦν καὶ αἱ ἄλλαι προτάσεις εἰς τὸ φῶς!

Ἔχομεν δὲ τὴν πληροφορίαν ὅτι εἰς τὴν κοινοβουλευτικὴν ἐπιτροπὴν ἀκόμη καὶ κυβερνητικοὶ βουλευταὶ — πρὸς τιμήν των — ἐζήτησαν νὰ προσκομισθοῦν καὶ αἱ προτάσεις τῶν ἄλλων, διὰ νὰ γίνουν συγκρίσεις.

Μάλιστα, λέγεται ὅτι ὁ κ. Παπαεμμανουήλ, ὁ γενικὸς διευθυντὴς τοῦ... Σκανδαλογλείου Σανατορίου, ὅταν εἶδε ὅτι ὁ Ὠνάσης πρόκειται νὰ ἐπιτύχῃ μίαν σύμβασιν, χωρὶς νὰ διαθέσῃ συνάλλαγμα, οὔτε δραχμάς, ἀλλὰ νὰ ἀποκτήσῃ δωρεὰν τὴν περιουσίαν τῆς ΤΑΕ καὶ νὰ εἶναι ἐπὶ 20 χρόνια ἄπιαστος ἀπὸ τὴν τσιμπίδα τοῦ Ἐφόρου καὶ νὰ βγάλῃ ὅλα τὰ κέρδη του εἰς τὸ Μόντε Κάρλο, ἀνεφώνησεν ὅτι αὐτὸς εἶναι... ἀθῶα περιστερά!

Καὶ ἡ ἐπιτροπὴ ἀπεφάσισεν ἀναβάλλῃ τὴν ἐξέτασιν τῆς ὑποθέσεως δι' αὔριον Δευτέραν, ὁπότε θ' ἀκούσῃ τοὺς δύο ἐκ τοῦ Νομοῦ Ἀχαΐας εἰσηγητάς.

Θὰ τοὺς παρακολουθήσωμε πῶς θὰ τὰ βγάλουν πέρα...

ΚΑΡΤ - ΠΟΣΤΑΛ

σὲ μεγάλη ποικιλία σχεδίων εἰς τὸ γνωστὸ Βιβλιοπωλεῖον

Χ Ρ. ΑΝΑΣΤΑΣΑΚΗ

ΚΟΡΙΝΘΟΥ 226

ΓΡΑΦΕΙΑ Κεντρικὰ καὶ καινουργῆ μὲ ὅλα τὰ κομφόρ ἐνοικιάζονται ὁδὸς Ρ. Φερραίου 60 — Τηλέφ. 30—77.

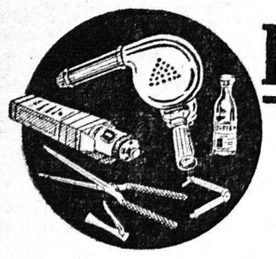

ΓΕΡΑΣΙΜΟΣ ΣΑΡΑΝΤΗΣ

ΕΙΣΑΓΩΓΗ - ΕΜΠΟΡΙΟΝ

Πλατεία Γεωργίου Α' 20 - Τηλεφ. 33-57

ΠΑΤΡΑΙ

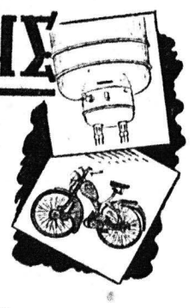

ΠΑΡΕΛΗΦΘΗΣΑΝ ΟΙ ΦΗΜΙΣΜΕΝΟΙ ΘΕΡΜΟΣΙΦΩΝΕΣ A.E.G. 80 ΛΙΤΡΩΝ

ΕΠΙΣΗΣ θερμοσίφωνες 5 λιτρῶν (μικροὶ) κατάλληλοι διὰ κουζίνες οἰκιῶν καὶ κουρεῖα—Σίδερα ἠλεκτρικὰ A.E.G —Κουζίνες A.E.G. ΜΙΚΡΕΣ—ΜΕΓΑΛΕΣ ΣΕΣΟΥΑΡ ὡς καὶ ΕΜΒΑΠΤΙΣΤΗΡΑΣ A.E.G. 125 καὶ 220 VOLT

ΕΠΙΣΚΕΦΘΗΤΕ ΜΑΣ. ΕΧΟΜΕΝ ΤΑΣ ΚΑΛΛΙΤΕΡΑΣ ΤΙΜΑΣ

ΤΑ ΚΑΛΛΙΤΕΡΑ ΔΩΡΑ ΔΙΑ ΤΑΣ ΕΟΡΤΑΣ—ΕΥΚΟΛΙΑΙ ΠΛΗΡΩΜΗΣ

Καθιστῶμεν γνωστὸν εἰς ἅπαντας τοὺς κουρεῖς καὶ κομμωτὰς ὅτι εἰσαγάγαμεν ἐκ τῶν καλλιτέρων ἐργοστασίων ΙΤΑΛΙΑΣ καὶ ΓΕΡΜΑΝΙΑΣ ἅπαντα τὰ εἴδη κουρείου καὶ κομμωτηρίου

ΜΗΧΑΝΑΙ ΖΥΓΑΡΙΑΣ — ΚΑΣΚΕΣ (ΣΕΣΟΥΑΡ) εἰς ὅλα τὰ μεγέθη 125—220 V
ΞΥΡΑΦΙΑ » — ΛΕΚΑΝΕΣ ΛΟΥΣΙΜΑΤΟΣ ΑΛΟΥΜΙΝΙΑ
ΨΑΛΙΔΙΑ » — ΨΥΧΡΑΙ ΠΕΡΜΑΝΑΝΤ, ΒΑΦΑΙ TINSOL

Κ.Λ.Π. ΚΑΙ Ο,ΤΙ ΕΝΔΙΑΦΕΡΕΙ ΤΟΥΣ ΚΟΜΜΩΤΑΣ ΓΕΝΙΚΩΣ
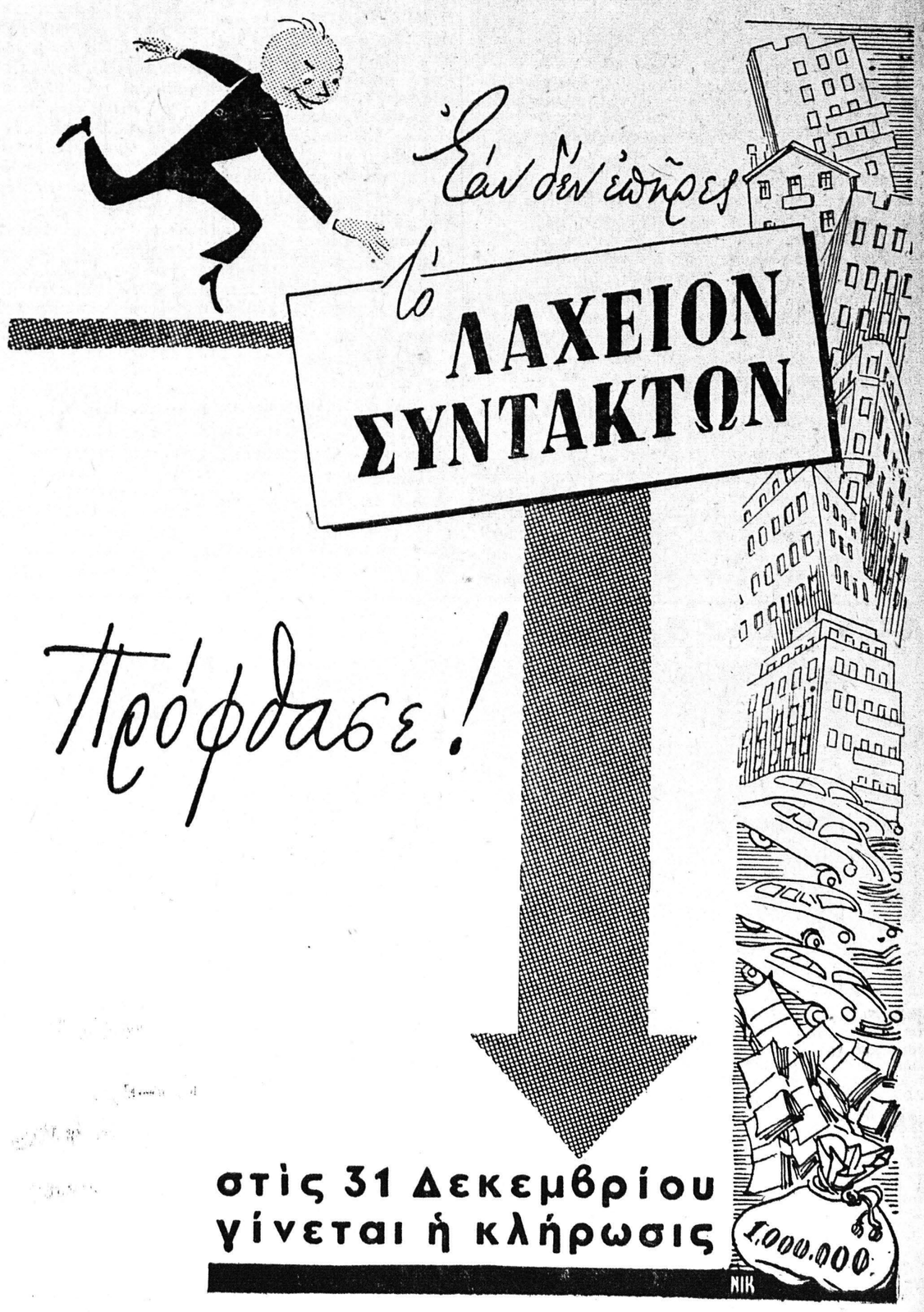
ΘΑ ΤΑ ΕΥΡΕΤΕ ΕΙΣ ΤΟ ΚΑΤΑΣΤΗΜΑ ΜΑΣ ΜΕ ΤΙΜΑΣ ΚΑΛΛΙΤΕΡΑΣ ΤΩΝ ΑΘΗΝΩΝ