ΔΙΕΥΘΥΝΤΗΣ
ΧΡΙΣΤΟΣ ΡΙΖΟΠΟΥΛΟΣ
ΓΡΑΦΕΙΑ - ΤΥΠΟΓΡΑΦΕΙΑ
ΑΝΔΡ. ΜΙΧΑΛΑΚΟΠΟΥΛΟΥ 61α
ΤΗΛΕΦΩΝΑ:
Διεύθυνσις 32—02
Σύνταξις - Διαχείρισις 28—52

Η ΗΜΕΡΑ

ΠΡΩΪΝΗ ΑΝΕΞΑΡΤΗΤΟΣ ΕΦΗΜΕΡΙΣ ΠΑΤΡΩΝ

ΠΑΤΡΑΙ
ΕΤΟΣ 6ον — ΑΡΙΘ. ΦΥΛΛΟΥ 1613
ΠΕΜΠΤΗ
17
ΙΑΝΟΥΑΡΙΟΥ
1957
Τιμὴ φύλλου Δραχμὴ Μία

111

—Καλῶς τοὺς ἐπαναστάτες!...

Ἔτσι ὑπεδέχθη, κατὰ τὰς ἰδιαιτέρας πληροφορίας μας, ὁ πρωθυπουργὸς κ. Καραμανλῆς τὴν ἀντιπροσωπείαν τῆς Ἐπιτροπῆς Πόλεως. Ὅπερ ἀποδεικνύει ὅτι καὶ ἡ ἁπλῆ ἐξαγγελία τῆς κινητοποιήσεως τῶν Πατρῶν—ὄχι διὰ «ἐπανάστασιν», ἀλλὰ διὰ «ἐξανάστασιν»—ἔφερε τὸ ἀποτέλεσμά της. Ὁ πρόεδρος τῆς κυβερνήσεως παρεμέρισε τοὺς μανδαρίνους καὶ ἐπῆρε στὰ χέρια του τὸ ζήτημα τῆς ἐθνικῆς ὁδοῦ Ἑκατὸν Ἕνδεκα.

Ὑπῆρχον, πράγματι, μανδαρίνοι. Ὅταν ἔγινεν ἡ ἄθροισις τῶν κονδυλίων, ποὺ εἶχαν ἐγγραφῆ εἰς τὸ πρόγραμμα τοῦ ὑπουργείου Δημοσίων Ἔργων καὶ Συγκοινωνιῶν, καὶ διεπιστώθη ὅτι ὑπερέβαινον τὰς ἐφετεινὰς δυνατότητας τοῦ Προϋπολογισμοῦ, οἱ μανδαρίνοι ἔκοψαν πρώτην—πρώτην τὴν πίστωσιν διὰ τὸν δρόμον, εἰς τὸν ὁποῖον ἡ πόλις τῶν Πατρῶν στηρίζει προσδοκίας ἀναζωογονήσεως. «Δὲν χρειάζεται, εἶπαν, αὐτὸς ὁ δρόμος. Δὲν πρόκειται νὰ ἐξυπηρετήσῃ σοβαρὸν σκοπόν. Οἱ Πατρινοὶ δὲν ξεύρουν τί ζητοῦν». Καί, εἰς τὴν πρώτην φάσιν τοῦ ζητήματος, ὁ πρωθυπουργὸς ἐσκέφθη ὅτι ἀφοῦ ὁ δρόμος δὲν πρόκειται νὰ ἐξυπηρετήσῃ τὰς Πάτρας, δὲν πρόκειται καὶ νὰ τὰς βλάψῃ ἡ μὴ διάνοιξις τοῦ δρόμου. Ὅταν, ὅμως, εἶδεν ὅτι ἡ πόλις ἀποδίδει σημασίαν εἰς τὸν δρόμον καὶ θὰ ἑρμήνευε τὴν μὴ κατασκευήν του ὡς ἔνδειξιν ἀστοργίας τῆς κυβερνήσεως, ἔκαμε ἄλλας περικοπὰς καὶ ἐξησφάλισε τὴν πίστωσιν τῶν 4 ἑκατομμυρίων, μὲ τὴν ὁποίαν εἶπε—καὶ εὐχόμεθα νὰ εἶναι ἔτσι—θὰ διανοιχθῇ ὁλοκληρωτικῶς ὁ δρόμος καὶ θὰ γίνῃ βατός.

Ὁ κ. Καραμανλῆς ἔδωσε τὴν πίστωσιν διὰ ν' ἀποτρέψῃ μίαν παρεξήγησιν τῶν Πατρῶν, τὰς ὁποίας θεωρεῖ ὡς δευτέραν πατρίδα του καὶ διὰ τὰς ὁποίας, πράγματι, ἀπέδειξεν εἰς τὸ πρόσφατον παρελθὸν ὅτι ἐνδιαφέρεται, μὲ τὴν λύσιν τοῦ ζητήματος τοῦ νέου ναοῦ Ἁγίου Ἀνδρέου, μὲ τὸ δάνειον διὰ τὰ νέα λιμενικὰ ἔργα καὶ χθὲς ἀκόμη μὲ τὸ ζήτημα τοῦ πορθμείου Ἰταλίας. Ἡ πόλις ἠσθάνθη ἱκανοποίησιν διὰ τὴν ἀπόφασιν τοῦ κ. Πρωθυπουργοῦ, εἶναι δὲ βεβαία ὅτι καὶ ὁ κ. Καραμανλῆς θὰ αἰσθανθῇ ἱκανοποίησιν, διότι ἤκουσε τὴν φωνὴν τῶν Πατρῶν, καὶ ὄχι τοὺς γρυλλισμοὺς τῶν μανδαρίνων, ὅταν ἀποδειχθῇ ὅτι τὸ δίκαιον εἶναι μὲ τὸ ἰδικόν μας μέρος.

Ἡ ὁδὸς 111 δὲν εἶναι μία συναισθηματικὴ ὑπόθεσις. Θὰ εἶναι, φυσικά, ὑπερβολικὸν ν' ἀναμένουν οἱ Πατρινοὶ ὅτι μὲ τὴν διάνοιξιν τῆς ὁδοῦ θὰ ἐκχυθῇ ἐπὶ τὴν πόλιν μας τὸ κέρας τῆς Ἀμαλθείας, ἀλλὰ εἶναι θετικὸν ὅτι θὰ ὑπάρξουν κέρδη οὐσιαστικά. Μὲ τὸν δρόμον αὐτόν, αἱ Πάτραι θὰ ἑνωθοῦν μὲ τὴν παραγωγικὴν καρδίαν τῆς Πελοποννήσου καὶ θὰ ἴδουν ἀποκαθισταμένην ὁμαλὴν κυκλοφορίαν τῶν ἀγαθῶν πρὸς τὸ συμφέρον καὶ τῶν ἀγροτῶν τῆς περιοχῆς ποὺ θὰ διασχισθῇ καὶ τῶν ἀστῶν τῆς πόλεώς μας. Θὰ ἐξασφαλισθοῦν αἱ προϋποθέσεις διὰ τὴν αἰμοδοσίαν τῆς πόλεώς μας ἐκ τῆς νέας ἀρτηρίας. Ἐὰν τὸ πορθμεῖον Ρίου ἀφήρεσε ἀπὸ τὰς Πάτρας ἕνα μέρος τῆς συγκοινωνιακῆς της ὑποστάσεως, ἡ ὁδὸς 111 θὰ τῆς προσθέσῃ μίαν νέαν ὑπόστασιν καὶ δὲν εἶναι δυνατὸν παρὰ νὰ ὠφελήσῃ.

Εὐχαριστοῦμεν, λοιπόν, τον κ. Καραμανλῆν διὰ τὴν χειρονομίαν του ὑπὲρ τῶν Πατρῶν καὶ τὸν διαβεβαιοῦμεν ὅτι αὕτη θ' ἀποβῇ λίαν γόνιμος. Ταυτοχρόνως, συγχαίρομεν τοὺς ἀγωνιστὰς τῶν ὀργανώσεων τῆς πόλεως διὰ τὴν πίστιν των. Καὶ εὐχαριστοῦμεν τοὺς δύο πολιτικοὺς ἀρχηγούς, τὸν ἀρχηγὸν τῶν Φιλελευθέρων κ. Παπανδρέου καὶ τὸν κ. Παναγ. Κανελλόπουλον, καθὼς καὶ ὅλους τοὺς βουλευτάς, διὰ τὴν πρόθυμον καὶ ὁλόψυχον συμπαράστασίν των, εὐχόμενοι συνάμα νὰ διατηρηθῇ αὐτὸ τὸ ἀγωνιστικὸν κλῖμα καὶ διὰ τόσα ἄλλα ζητήματα ποὺ εἶναι ἀνάγκη νὰ προωθηθοῦν, ἂν θέλωμεν ἡ Πάτρα μας νὰ καταλάβῃ τὴν νόμιμον μοῖραν της ὑπὸ τὸν ἑλληνικὸν οὐρανόν.

ΔΑΠΑΝΑΣ 38 ΔΙΣ. ΔΟΛΛ. ΔΙ' ΑΜΥΝΤΙΚΟΥΣ ΣΚΟΠΟΥΣ ΠΡΟΒΛΕΠΕΙ Ο ΑΜΕΡΙΚΑΝΙΚΟΣ ΠΡΟΫΠΟΛΟΓΙΣΜΟΣ

Η ΡΩΣΣΙΑ ΘΑ ΣΥΝΑΓΩΝΙΣΘΗ ΤΗΝ ΑΜΕΡΙΚΗΝ ΕΙΣ ΕΞΟΠΛΙΣΜΟΥΣ

Η ΕΚΘΕΣΙΣ ΤΟΥ κ. ΑΪΖΕΝΧΑΟΥΕΡ ΠΡΟΣ ΤΟ ΚΟΓΚΡΕΣΟΝ

ΟΥΑΣΙΓΚΤΩΝ. Ὁ νέος ἀμερικανικὸς προϋπολογισμός, ὁ ὁποῖος ὑπεβλήθη χθὲς ὑπὸ τοῦ προέδρου Ἀϊζενχάουερ εἰς τὸ Κογκρέσσον εἶναι ὁ μεγαλύτερος ἐν καιρῷ εἰρήνης εἰς τὴν ἱστορίαν τῆς χώρας. Τὸ συνολικὸν ὕψος τοῦ προϋπολογισμοῦ ἀνέρχεται εἰς 72 δισ. δολλάρια, ἤτοι 3 δισ. δολλάρια περισσότερα τοῦ προϋπολογισμοῦ τῆς τρεχούσης χρήσεως. Ἡ διαφορὰ αὕτη, ὡς ἀναφέρει ὁ πρόεδρος Ἀϊζενχάουερ εἰς τὴν εἰσηγητικὴν ἔκθεσίν του, θ' ἀντισταθμισθῇ ἀπὸ τὴν προβλεπομένην αὔξησιν τῶν κρατικῶν ἐσόδων καὶ θὰ ὑπάρξῃ μάλιστα καὶ μικρὸν περίσσευμα.

Ὡς τονίζει εἰς τὴν ἔκθεσίν του ὁ πρόεδρος Ἀϊζενχάουερ, ὁ νέος προϋπολογισμὸς βασίζεται εἰς τὴν αὔξουσαν ἐσωτερικὴν εὐημερίαν, ἡ δὲ συνέχισις τῶν προγραμμάτων βοηθείας πρὸς τὰ ἐλεύθερα ἔθνη ἀποτελεῖ θεμελιώδη ἀρχὴν τῆς ἀμερικανικῆς ἐξωτερικῆς πολιτικῆς.

Δι' ἀμυντικοὺς σκοποὺς ὁ νέος προϋπολογισμὸς προβλέπει δαπάνας 38 δισ. δολλαρίων, ἤτοι 2 δισ. περισσότερα ἀπὸ τὰς δαπάνας τῆς τρεχούσης χρήσεως.

Διὰ τὴν παροχὴν στρατιωτικῆς καὶ οἰκονομικῆς βοηθείας εἰς φίλας χώρας προτείνεται πίστωσις 4 δισ. 300 ἑκ. δολλαρίων, ἤτοι 200 ἑκ. δολλάρια περισσότερα ἀπὸ τὰ προοριζόμενα διὰ τὸν αὐτὸν σκοπὸν ὑπὸ τοῦ ἐν χρήσει προϋπολογισμοῦ.

Διὰ τὸ σχέδιον βοηθείας τῶν χωρῶν τῆς Μέσης Ἀνατολῆς, ὁ πρόεδρος Ἀϊζενχάουερ ζητεῖ πίστωσιν 200 ἑκ. δολλαρίων ἀπὸ τὸν νέον προϋπολογισμὸν καὶ ἑτέρων 200 ἑκ. ἀπὸ προγενεστέρας πιστώσεις.

Ἀναλύουσα τὸ κεφάλαιον τῶν ἀμυντικῶν δαπανῶν ἡ εἰσήγησις τοῦ προέδρου ἀναφέρεται εἰς ἕνα πρόγραμμα κατασκευῆς κατευθυνομένων βλημάτων, διὰ τὰ ὁποῖα προβλέπεται δαπάνη 2 δισ. δολλαρίων, ναυπηγήσεως ἀτομοκινήτων σκαφῶν, ἐφοδιασμοῦ τῆς ἀμερικανικῆς ἀεροπορίας μὲ 209 νέα ἰπτάμενα φρούρια καὶ ἐπεκτάσεως τῶν ἐρευνῶν διὰ τὴν εἰρηνικὴν ἀξιοποίησιν τῆς ἀτομικῆς ἐνεργείας.

Ὁ πρόεδρος Ἀϊζενχάουερ ζητῶν ἐπίσης ὅπως αὐξηθοῦν τὰ κονδύλια τὰ προοριζόμενα διὰ τὴν περίθαλψιν προσφύγων ἐκ τῶν κομμουνιστικῶν χωρῶν καὶ ὅπως χαρισθῇ εἰς τὴν Μεγάλην Βρετανίαν τὸ ὀφειλόμενον ὑπ' αὐτῆς ἐκ τόκων παλαιοῦ δανείου ποσὸν τῶν 81 ἑκ. δολλαρίων.

Καταλήγουσα ἡ προεδρικὴ

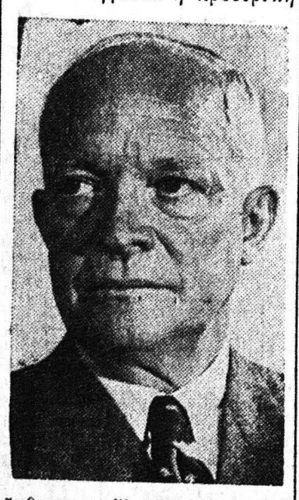

ἔκθεσις τονίζει ὅτι ἡ σύνταξις τοῦ ὑπὸ κρίσιν προϋπολογισμοῦ ἐβασίσθη εἰς ὡρισμένας ἀμεταβλήτους ἀντικειμενικοὺς σκοποὺς τῆς ἀμερικανικῆς πολιτικῆς, ὡς εἶναι κατοχύρωσις τῆς εἰρήνης, ἡ διατήρησις ἰσχυρῶν δυνάμεων πρὸς ἀποτροπήν, ἢ ἐν ἀνάγκῃ πρὸς συντριβὴν ἐνδεχομένης ἐπιθέσεως καὶ ἡ διατήρησις τῆς οἰκονομικῆς σταθερότητος καὶ ἡ ἐπαύξησις τῆς ἐσωτερικῆς εὐημερίας.

ΜΟΣΧΑ. Ἡ Σοβιετικὴ Ἕνωσις θὰ ἀναγκασθῇ κατὰ πᾶσαν πιθανότητα νὰ μιμηθῇ τὰς Ἡνωμένας Πολιτείας καὶ νὰ αὐξήσῃ οὕτω, ἀναλόγως τὰς στρατιωτικάς της δαπάνας. Αὐτὴν τὴν πρόβλεψιν διατυπώνουν ἐδῶ οἱ ἁρμόδιοι παρατηρηταί, ἔχοντες ὑπ' ὄψιν δύο στοιχεῖα: Τὸν νέον ἀμερικανικὸν προϋπολογισμὸν καὶ τὴν δήλωσιν τοῦ κ. Κρουσσεφ εἰς Τασκένδην περὶ ἀνάγκης ἐνισχύσεως τῶν ρωσσικῶν ἐνόπλων δυνάμεων.

Εἰς τὴν Μόσχαν προεκάλεσεν ἐντύπωσιν ἡ σύνθεσις καὶ τὸ ὕψος τοῦ ἀμερικανικοῦ ὁμοσπονδιακοῦ προϋπολογισμοῦ διὰ τὸ οἰκονομικὸν ἔτος 1957—58. Τὸ σύνολον τῶν δαπανῶν τοῦ προϋπολογισμοῦ αὐτοῦ φθάνει τὰ 71.800.000.000 δολλάρια, δηλαδὴ ἐξεπέρασε κάθε προηγούμενον εἰς ἐποχὴν εἰρήνης. Τὰ ἔσοδά του προϋπελογίσθησαν εἰς 73.600.000.000 δολλάρια.

Τὸ πρόγραμμα ἀμύνης ἀπορροφᾶ τὸ τεράστιον ποσὸν τῶν 45.000.000.000 δολλαρίων, ἐνῷ ἡ πρὸς τὸ ἐξωτερικὸν στρατιωτικὴ καὶ οἰκονομικὴ βοήθεια αὐξάνεται εἰς 4.400.000.000 δολλάρια ἔναντι 3.804.000.000 τοῦ τρέχοντος οἰκονομικοῦ ἔτους.

Οἱ Ρῶσοι χαρακτηρίζουν τὸν ἀμερικανικὸν προϋπολογισμὸν ὡς πολεμικὸν καὶ δὲν δύνανται νὰ ἀδιαφορήσουν διὰ τὰς συνεπείας του.

ΟΥΑΣΙΓΚΤΩΝ. Κατὰ τοὺς ἐνταῦθα καλῶς πληροφορημένους κύκλους, ἡ Ἀμερικανικὴ κυβέρνησις πρόκειται νὰ καλέσῃ ἡγέτας τῶν Ἀραβικῶν καὶ Ἀφρικανικῶν χωρῶν ὡς καὶ ἄλλων χωρῶν τῆς Μέσης Ἀνατολῆς, ὅπως ἐπισκεφθοῦν τὰς Ἡνωμένας Πολιτείας.

Ἀντικειμενικὸς σκοπὸς τῆς Ἀμερικανικῆς Κυβερνήσεως εἶναι ὅπως κατὰ τὰς συνομιλίας μετὰ τῶν Ἀραβικῶν ἡγετῶν, ἐπιτευχθῇ σύμπτωσις ἀπόψεων ἐπὶ τῶν γενικωτέρων ζητημάτων, χωρὶς νὰ ἐπιτευχθῇ συμφωνία ἐπὶ συγκεκριμένων λεπτομερειῶν.

Ἐπεδεινώθη ἡ κατάστασις τῆς ὑγείας κ. Ἤντεν

ΛΟΝΔΙΝΟΝ. Ἡ κατάστασις τῆς ὑγείας τοῦ κ. Ἤντεν ἐπεδεινώθη κατὰ τὴν διάρκειαν τῶν τελευταίων ἡμερῶν. Τοῦτο ἀνεκοινώθη χθὲς ἀπὸ τὸ περιβάλλον τοῦ κ. Ἤντεν μὲ τὴν πληροφορίαν ὅτι ὁ κ. Ἤντεν ἐδέχθη προχθὲς τὴν ἐσπέραν εἰς τὸ Τσέκερς τὴν ἐπίσκεψιν τοῦ ἰατροῦ του κ. Χόαρ.

Ὁ κ. Ἤντεν θὰ ὑπεχρεοῦτο εἰς νέαν χειρουργικὴν ἐπέμβασιν, ἐὰν δὲν εἶχεν ἀποσυρθῇ ἀπὸ πᾶσαν ἀνάμιξιν εἰς τὴν πολιτικήν.

Οἱ Ἰσραηλῖται δὲν ἀποχωροῦν ἀπὸ τὴν Γάζαν οὔτε καὶ ἀπὸ τὸ νότιον τμῆμα τῆς ἐρήμου Σινᾶ

ΕΚΘΕΣΙΣ κ. ΧΑΜΜΕΡΣΚΕΛΝΤ ΠΡΟΣ ΤΟΝ ΟΗΕ

ΝΕΑ ΥΟΡΚΗ. Ὁ γενικὸς γραμματεὺς τοῦ ΟΗΕ κ. Χάμμερσκελντ ὑπέβαλε χθὲς εἰς τὴν συνέλευσιν τοῦ παγκοσμίου ὀργανισμοῦ ἔκθεσιν ἐπὶ τῆς ἀποχωρήσεως τῶν ἰσραηλιτικῶν δυνάμεων ἐκ τῶν αἰγυπτιακῶν ἐδαφῶν. Ὁ κ. Χάμμερσκελντ ἀναφέρει ὅτι ἡ κυβέρνησις τοῦ Ἰσραὴλ ὑπεσχέθη ν' ἀποσύρῃ μέχρι τῆς ἐρχομένης Τρίτης τὰ στρατεύματά της ἀπὸ τὴν χερσόνησον τοῦ Σινᾶ, ἐξαιρέσει τοῦ νοτίου ἄκρου, τὸ ὁποῖον δεσπόζει τοῦ κόλπου τῆς Ἀκάμπα. Ὁ κ. Χάμμερσκελντ προσθέτει ὅτι τὸ Ἰσραὴλ σιωπᾷ ὡς πρὸς τὴν ἀποχώρησιν τῶν δυνάμεών του ἀπὸ τὴν λωρίδα τῆς Γάζης, τὸ δὲ θέμα τοῦτο θὰ παραστῇ ἀνάγκη ν' ἀποτελέσῃ ἀντικείμενον νέων συνομιλιῶν.

ΟΥΑΣΙΓΚΤΩΝ. Ὁ ἀρχηγὸς τῶν ἡνωμένων ἀμερικανικῶν Ἐπιτελείων ναύαρχος Ράντφορντ ἐδήλωσεν ὅτι τὸ «δόγμα Ἀϊζενχάουερ» θὰ κατοχυρώσῃ τὴν ἀσφάλειαν τῆς Μέσης Ἀνατολῆς καὶ θὰ μειώσῃ τὰς πιθανότητας συρράξεως εἰς τὴν περιοχὴν ταύτην. Ὁ ναύαρχος Ράντφορντ προέβη εἰς τὴν ἀνωτέρω δήλωσιν καταθέτων ἐνώπιον τῆς ἐπὶ τῶν ἐξωτερικῶν ὁποθέσεων ἐπιτροπῆς τῆς ἀμερικανικῆς βουλῆς εἰς μυστικὴν συνεδρίασιν. Τὸ κείμενον τῆς καταθέσεως τοῦ Ἀμερικανοῦ Ἐπιτελάρχου ἐδόθη χθὲς εἰς τὴν δημοσιότητα.

Ὁ ναύαρχος Ράντφορντ τέτονισεν ὅτι μία Ρωσικὴ ἐπίθεσις κατὰ τῆς Περσίας ἢ ἄλλης χώρας τῆς Μέσης Ἀνατολῆς, εἴτε κατὰ τῆς Ἑλλάδος ἢ τῆς Τουρκίας, θὰ συνεπήγετο τὴν ἔκρηξιν τρίτου παγκοσμίου πολέμου, γνωρίζουν δὲ τοῦτο καλῶς οἱ ἡγέται τοῦ Κρεμλίνου.

Ἐξ ἄλλου ὁ πρώην ὑπουργὸς τῆς ἀεροπορίας κ. Φινλέγερ καταθέτων εἰς τὴν ἐπὶ τοῦ ἀφοπλισμοῦ ἐπιτροπὴν τῆς ἀμερικανικῆς γερουσίας ἐτόνισεν ὅτι αἱ Ἡνωμέναι Πολιτεῖαι ὀφείλουν νὰ διατηρήσουν ἀκεραίαν τὴν ἀεροπορικὴν ἰσχύν των, μέχρις ὅτου ἐπιτευχθῇ μία πλήρης συμφωνία ἐπὶ τοῦ ἀφοπλισμοῦ.

ΠΑΡΙΣΙ. Οἱ ἔγκυροι διπλωτικοὶ κύκλοι ἐδήλουν χθὲς ὅτι ἡ Γαλλία δὲν θὰ ἀναγνωρίσῃ τὰς ἀποφάσεις τὰς ληφθείσας ὑπὸ τῆς Αἰγυπτιακῆς Κυβερνήσεως, διὰ τὴν ἐθνικοποίησιν τῶν ἐν Αἰγύπτῳ Γαλλικῶν Τραπεζῶν καὶ ἀσφαλιστικῶν ἑταιρειῶν.

Προβλέπεται διπλωματικὴ ἐνέργεια ἐν Αἰγύπτῳ τῇ μεσολαβήσει τῆς Ἑλβετίας, ἡ ὁποία ἀντιπροσωπεύει τὰ γαλλικὰ συμφέροντα ἐν Αἰγύπτῳ.

ΕΝΑ ΑΣΤΕΡΙ ΕΣΒΗΣΕ

Ὁ Ἀρθοῦρο Τοσκανίνι ἀπέθανε χθὲς ἀπὸ ἀποπληξίαν

70 ΧΡΟΝΙΑ ΜΟΥΣΙΚΗΣ ΖΩΗΣ

ΝΕΑ ΥΟΡΚΗ. Εἰς ἡλικίαν 89 ἐτῶν ἀπέθανε χθὲς εἰς τὴν ἐνταῦθα οἰκίαν του ὁ διάσημος διευθυντὴς ὀρχήστρας Ἀρθοῦρος Τοσκανίνι. Ὁ θάνατος ἐπῆλθε ἀπὸ ἀποπληξίαν, καθ' ὃν χρόνον ὁ Τοσκανίνι ἐκοιμᾶτο.

Γεννηθεὶς εἰς Ἰταλίαν ὁ Τοσκανίνι ἐγκατέλειψε τὴν πατρίδα του τὸ 1931 εἰς ἔνδειξιν διαμαρτυρίας κατὰ τοῦ φασισμοῦ. Ἀργότερον προσκληθεὶς εἰς τὴν ναζιστικὴν Γερμανίαν ἠρνήθη νὰ μεταβῇ εἰς τὴν χώραν αὐτὴν διὰ νὰ διευθύνῃ ὀρχήστραν. Εἰς τὴν Ἰταλίαν ἐπέστρεψεν ὁ Τοσκανίνι τὸ 1946 καὶ διηύθυνε τὴν ὀρχήστραν τῆς «Σκάλας» τοῦ Μιλάνου.

Πρὸ τριετίας ὁ διάσημος μαέστρος ἐγκατεστάθη μονίμως εἰς τὴν Νέαν Ὑόρκην καὶ ἀπέσχε πάσης ἐμφανίσεως μετὰ 70 ἐτῶν μουσικὴν ζωήν.

ΑΠΗΛΑΘΗ ΕΞ ΟΥΓΓΑΡΙΑΣ ΑΜΕΡΙΚΑΝΟΣ ΑΝΤΑΠΟΚΡΙΤΗΣ

ΛΟΝΔΙΝΟΝ. Ὡς μετέδωσε τὸ οὐγγρικὸν πρακτορεῖον εἰδήσεων, ἀνακοίνωσις τοῦ οὐγγρικοῦ ὑπουργείου Ἐξωτερικῶν ἀνέφερεν ὅτι ὁ εἰς Βιέννην ἀνταποκριτὴς τῆς ἐφημερίδος «Τάϊμς τῆς Νέας Ὑόρκης» κ. Τζὼν Μὰκ Κόρμακ ἀπηλάθη ἐξ Οὐγγαρίας ὅπου ἐξετέλει δημοσιογραφικὴν ἀποστολήν.

Ἐπανελήφθησαν αἱ ἐπιθέσεις τῶν Ἄγγλων κατὰ τῆς Ὑεμένης

ΜΕΤΕΧΟΥΝ ΑΕΡΟΠΛΑΝΑ ΜΕ ΠΥΡΑΥΛΟΥΣ

ΑΝΤΕΝ. Ἐπίσημον ἀνακοινωθὲν ἐκδοθὲν χθές, ἀναφέρει ὅτι τὸ ἐλαφρὸν πεζικὸν Ντάρχαμ ἤρχισε δρᾶσιν ἐναντίον τῶν Ὑεμενιτῶν οἵτινες κατέχουν οἰκήματα ἐντὸς τοῦ προτεκτοράτου, πλησίον τοῦ Μανάβα. Βρετανικὰ ἀεροπλοῖα ἐπετέθησαν διὰ πυραύλων ἐναντίον τῶν περιχώρων. Εἰς τὸ Σάκουϊτ, τὸ ὁποῖον εὑρίσκεται πλησίον τῆς μεθοριακῆς πόλεως Πεϊχάν, ἄνδρες τοῦ προτεκτοράτου τοῦ Ἄντεν, ἀπέκρουσαν ἀγρίαν ἐπίθεσιν Ὑεμενιτῶν.

ΛΟΝΔΙΝΟΝ. Ἀνακοινωθὲν τῆς ἐν Λονδίνῳ πρεσβείας τῆς Ὑεμένης ἀναφέρει ὅτι αἱ Βρετανικαὶ δυνάμεις τοῦ Ἄντεν συνεχίζουν τὰς ἐπιθέσεις των ἐναντίον τῆς Ὑεμένης. Τὸ ἀνακοινωθὲν ἀναφέρει συγκεκριμένως ὅτι τὰ Βρετανικὰ ἀεροπλάνα καὶ ἅρματα μάχης ἐπετέθησαν ἐναντίον τοῦ χωρίου Χαρίμο. Ἡ ἐπίθεσις αὐτὴ εἶχε προετοιμασθῇ διὰ τῶν ἀεροπορικῶν ἐπιθέσεων, τὰς ὁποίας ἐνήργησαν ἀπὸ τριημέρου τὰ βρετανικὰ ἀεροπλάνα εἰς τὴν περιοχὴν αὐτήν.

ΛΟΝΔΙΝΟΝ. Ἐπίσημον ἀνακοινωθὲν τοῦ ὑπουργείου Ἀποικιῶν ἀναφέρει ὅτι τὰ ἀεροωθούμενα τύπου Βένομ τῆς ΡΑΦ ἀνέλαβον ἐκ νέου δρᾶσιν κατὰ τῶν Ὑεμενικῶν στρατευμάτων, τὰ ὁποῖα ἔχουν εἰσδύσει εἰς τὴν περιοχὴν τοῦ Βάντε Μανάβα τοῦ Ἄντεν.

Ἐπίσης βρετανικὰ στρατεύματα ἐξεδίωξαν τὰ ὑεμενικὰ στρατεύματα ἀπὸ τὰς θέσεις τὰς ὁποίας εἶχον καταλάβει εἰς τὴν ἰδίαν περιοχήν, τὴν παρελθοῦσαν ἑβδομάδα.

Συνομιλίας μὲ τὸν Μακάριον συνιστᾶ ἀγγλικὴ ἐφημερὶς εἰς τὴν κυβέρνησιν Μὰκ Μίλλαν

Ο ΓΑΛΛΟΣ ΕΠΙΤΕΛΑΡΧΗΣ ΠΡΟΤΙΜΑ ΑΕΡΟΠΛΑΝΟΦΟΡΟΝ ΑΝΤΙ ΤΗΣ ΚΥΠΡΟΥ

ΛΟΝΔΙΝΟΝ. Τὰ «Νέα Χρονικὰ» γράφουν ὅτι ἡ Βρετανικὴ κυβέρνησις πρέπει νὰ διαπραγματευθῇ μὲ τὸν Ἀρχιεπίσκοπον Μακάριον ἐπὶ τοῦ προβλήματος τῆς Κύπρου καὶ ὅτι αἱ ἀπόψεις τῆς κρίσεως σχετικῶς μὲ τὴν νῆσον πρέπει νὰ συζητηθοῦν μέσῳ τῆς Βορειοατλαντικῆς Ὀργανώσεως.

Ὁ κ. Μὰκ Μίλλαν, γράφει ἡ ἐφημερίς, δὲν στερεῖται θάρρους καὶ φαντασίας. Θὰ ἔχῃ ἀνάγκην ἀμφοτέρων τῶν ἰδιοτήτων αὐτῶν διὰ νὰ ἐπιληφθῇ τοῦ ζητήματος τῆς Κύπρου. Πρέπει ὁ κ. Μὰκ Μίλλαν νὰ εἶναι ἀρκετὰ τολμηρὸς διὰ νὰ ἀναγνωρίσῃ ὅτι ἡ Βρετανικὴ κυβέρνησις ἔχει νὰ διαπραγματευθῇ μὲ τὸν Ἀρχιεπίσκοπον Μακάριον, ὁ ὁποῖος πρέπει νὰ μεταφερθῇ εἰς μέρος προσιτώτερον ἀπὸ τὰς Σεϋχέλλας.

ΠΑΡΙΣΙ. Κατὰ τὸν ἀρχηγὸν τοῦ Γαλλικοῦ Ναυτικοῦ Ἐπιτελείου, ναύαρχον Ἀνρὺ Ρομύ, ἀεροπλανοφόρα τύπου «Κύπρος ἄνευ ἐθνικισμοῦ» εἶναι χρησιμώτερα ἀπὸ τὰς κατὰ ξηρὰν βάσεις καὶ θὰ κατέχουν τὴν θέσιν αὐτὴν μέχρις ὅτου τεθοῦν εἰς χρῆσιν τὰ καθοδηγούμενα βλήματα.

Ὁ κ. Ρομύ, εἰς ἄρθρον του δημοσιευθὲν εἰς τὸ περιοδικὸν «Ρεβὺ Μιλιτὲρ Ζενεράλ», γράφει ὅτι κατὰ τὸν τελευταῖον πόλεμον τὸ ἀεροπλανοφόρον ἦτο ἡ σπονδυλικὴ στήλη τῶν μεγάλων στόλων Τοῦτο συμβαίνει καὶ σήμερον καὶ θὰ συμβαίνῃ ἐφ' ὅσον τὰ ἀεροπλανοφόρα δὲν θὰ ἀντικατασταθοῦν ἀπὸ τὴν χρησιμοποίησιν τῶν καθοδηγουμένων βλημάτων μὲ ἐπαρκῆ ἀκρίβειαν.

Ἐπραγματοποιήθησαν καὶ νέαι ἀποστολαὶ ρωσσικῶν ἀεροπλάνων εἰς τὴν Συρίαν

ΑΜΕΡΙΚΑΝΙΚΗ ΑΝΑΚΟΙΝΩΣΙΣ

ΟΥΑΣΙΓΚΤΩΝ. Ἐκπρόσωπος τοῦ Στέητ Ντηπάρτμεντ ἀνεκοίνωσε χθὲς ὅτι τὸ ὑπουργεῖον του κατέχει πληροφορίας «συμφώνως πρὸς τὰς ὁποίας καὶ νέα ἀεροπλάνα Σοβιετικῆς προελεύσεως ἔφθασαν εἰς Συρίαν».

Ὁ ἐκπρόσωπος προσέθεσεν ὅτι αἱ ληφθεῖσαι ἐπὶ τοῦ θέματος τούτου πληροφορίαι εἰς τὸ Στέητ Ντιπάρτμεντ δὲν ἐπεβεβαιώθησαν μέχρι τῆς στιγμῆς καὶ ἠρνήθη νὰ καθορίσῃ ἂν αἱ ὡς ἄνω πληροφορίαι προέρχωνται ἀπὸ Ἀμερικανικὰς διπλωματικὰς πηγὰς ἐν Συρίᾳ. Ἐπίσης ἐδήλωσεν ὅτι δὲν ἔχει γνῶσιν περὶ πωλήσεων κατὰ τὴν παροῦσαν στιγμὴν σοβιετικῶν ὅπλων εἰς τὴν Αἴγυπτον.

ΤΟ ΑΙΜΑ ΤΗΣ ΣΥΓΧΡΟΝΟΥ ΟΙΚΟΝΟΜΙΑΣ

Ἡ Α.Μ. τὸ Πετρέλαιον

Ἡ πολιτικὴ δύναμις τῶν ἑταιριῶν πετρελαίου

Η ΠΕΡΙΠΤΩΣΙΣ ΤΟΥ ΙΡΑΚ

6ον

Ἂς ἐπιστρέψωμεν ὅμως εἰς τὸ κύριον θέμα μας τῶν πετρελαίων τῆς Μέσης Ἀνατολῆς. Ἡ ἀγγλογαλλικὴ ἐπιδρομὴ εἰς τὸ Σουέζ, ἡ ὁποία παρ' ὀλίγον νὰ ἀπολήξῃ εἰς παγκόσμιον πόλεμον, ἦτο καὶ εἶναι, ἀπὸ ἀγγλικῆς τοὐλάχιστον πλευρᾶς, μία ἀπόπειρα διατηρήσεως τῆς προνομιακῆς ἐκμεταλλεύσεως τῶν πετρελαίων. Ἡ κατάκτησις τοῦ Σουὲζ θὰ ἀπέληγεν εἰς ἀνατροπὴν τοῦ Νασέρ, ἡ ἀνατροπὴ τοῦ Νασὲρ εἰς ἀκρωτηριασμὸν τοῦ ἀραβικοῦ ξεσηκώματος, ὁ εὐνουχισμὸς τοῦ ἀραβικοῦ ξεσηκώματος εἰς ἀνασταθεροποίησιν τῶν ἀγγλικῶν θέσεων εἰς τὴν Μέσην Ἀνατολὴν καὶ αὐτὴ μὲ τὴν σειράν της εἰς διαιώνισιν τῆς ἐκμεταλλεύσεως τῶν πετρελαίων ἀπὸ τὰς ἀγγλικὰς ἑταιρείας.

Ἂς ἀναφέρωμεν ὡς παράδειγμα τὸ Ἰράκ. Συνδέεται μὲ τὴν Μεγάλην Βρετανίαν μὲ συνθήκην συμμαχίας καὶ διευθύνεται κυριολεκτικὰ ἀπὸ τὴν λεγομένην ἀγγλοϊρακινὴν ἑταιρίαν πετρελαίων, εἰς τὴν ὁποίαν αἱ ἀγγλικαὶ μετοχαὶ ἀποτελοῦν τὸ μέγιστον ποσοστόν. Ἡ δύναμις τῆς ἑταιρίας αὐτῆς εἶναι τρομακτική, τόσον ἡ οἰκονομική, ὅσον καὶ ἡ πολιτική. Ἂν ἦτο δυνατὸν νὰ ἐξακριβωθῇ καὶ νὰ ἀποκαλυφθῇ πόσα πρόσωπα ἔχουν δολοφονηθῇ εἰς τὴν πολιτικὴν καὶ τὸν στρατὸν ἀπὸ πράκτορας τῆς ἑταιρίας αὐτῆς, θὰ ἔμενε κατάπληκτος κανεὶς ἀπὸ τὴν θηριωδίαν τῶν οἰκονομικῶν συμφερόντων. Ἡ ἑταιρία αὐτὴ ἔκαμε τὸ σύμ