ΔΙΕΥΘΥΝΤΗΣ
ΧΡΙΣΤΟΣ ΡΙΖΟΠΟΥΛΟΣ
ΓΡΑΦΕΙΑ - ΤΥΠΟΓΡΑΦΕΙΑ
ΑΝΔΡ. ΜΙΧΑΛΑΚΟΠΟΥΛΟΥ 61α
ΤΗΛΕΦΩΝΑ:
Διεύθυνσις 32—02
Σύνταξις - Διαχείρισις 28—52

Η ΗΜΕΡΑ

ΠΡΩΪΝΗ ΑΝΕΞΑΡΤΗΤΟΣ ΕΦΗΜΕΡΙΣ ΠΑΤΡΩΝ

ΠΑΤΡΑΙ
ΕΤΟΣ 6ον — ΑΡΙΘ. ΦΥΛΛΟΥ 1771
ΤΡΙΤΗ 9 ΑΠΡΙΛΙΟΥ 1957
Τιμὴ φύλλου Δραχμὴ Μία

Γίνεται προσπάθεια ν' ἀποτραπῇ ἡ παραίτησις διοικητοῦ Ἐθνικῆς

Ἀλλὰ ἡ Κυβέρνησις ἐπιμένει εἰς τὰ οἰκονομικὰ μέτρα

ΣΥΝΕΚΛΗΘΗ ΔΙΑ ΣΗΜΕΡΟΝ ΤΟ ΣΥΜΒΟΥΛΙΟΝ ΤΗΣ ΤΡΑΠΕΖΗΣ

ΑΘΗΝΑΙ. Ἡ Κυβέρνησις ἀπασχολεῖται μὲ τὴν ἀντιμετώπισιν τῆς καταστάσεως, ἥτις ἐδημιουργήθη ἐκ τῆς γνωσθείσης προθέσεως τοῦ διοικητοῦ τῆς Ἐθνικῆς Τραπέζης κ. Κυριακοπούλου καὶ τοῦ ὑποδιοικητοῦ κ. Παρασκευοπούλου νὰ παραιτηθοῦν.

Ἡ Διοίκησις τῆς Ἐθνικῆς Τραπέζης ἐθεώρησεν ὅτι τὰ ἀνακοινωθέντα ὑπὸ τοῦ κ. πρωθυπουργοῦ μέτρα θέτουν εἰς κίνδυνον τὴν ἀποταμιευτικὴν προσπάθειαν τῆς χώρας, ἐν πάσῃ δὲ περιπτώσει θίγουν καιρίως τὴν Ἐθνικὴν Τράπεζαν. Συγκεκριμένως ἡ Κυβέρνησις ἀπεφάσισεν ὅπως μέρος τῶν δημιουργηθέντων πλεονασμάτων ἐκ τῶν καταθέσεων Ταμιευτηρίου διατεθοῦν διὰ σκοποὺς μεσοπροθέσμων καὶ μακροπροθέσμων χορηγήσεων, ἰδίᾳ εἰς μεσοπρόθεσμα ἀγροτικὰ δάνεια, εἰς τὴν βιομηχανικὴν ἀνανέωσιν καὶ τὴν ἐκτέλεσιν ἔργων. Ἡ διάθεσις τούτων πρόκειται νὰ γίνῃ ἐν μέρει μέσῳ τοῦ ΟΧΟΑ ἢ τῆς Τραπέζης Ἑλλάδος, ἀγνοουμένων τῶν Ἐμπορικῶν Τραπεζῶν, αἱ ὁποῖαι συγκεντρώνουν τὰς ἀποταμιεύσεις.

Τὰ μέτρα αὐτὰ ἐκρίθησαν ἀπὸ μέρους τῆς Ἐθνικῆς Τραπέζης ὡς ἀσύμφορα καὶ ἐπικίνδυνα διὰ τὴν οἰκονομίαν, δοθέντος ὅτι αἱ βραχυπρόθεσμοι καταθέσεις δὲν εἶναι δυνατὸν νὰ διατίθενται διὰ μακροπροθέσμους χορηγήσεις, ἐφ' ὅσον δὲν ληφθοῦν μέτρα τροπῆς τῶν ἀποταμιευτῶν εἰς μακροχρονωτέρας καταθέσεις. Κατ' αὐτὸν τὸν τρόπον ἐδημιουργήθησαν εἰς τὸ παρελθὸν αἱ παγωμέναι πιστώσεις.

Ἐγνώσθη ὅτι καταβάλλονται προσπάθειαι νὰ ἀποτραποῦν αἱ παραιτήσεις.

Ὁ κ. Κυριακόπουλος ἐπεσκέφθη χθὲς τὸν ὑπουργὸν Ἐμπορίου κ. Παπαληγούραν καὶ ἐξέθεσε τὰς προϋποθέσεις ὑφ' ἃς ἡ Ἐθνικὴ Τράπεζα θὰ συνεφώνει μὲ τὰ οἰκονομικὰ μέτρα.

Ὁ κ. Παπαληγούρας δὲν ἀπέκλεισε τὸ ἐνδεχόμενον συγχωνεύσεως τοῦ ΟΧΟΑ μετὰ τῆς Ἐθνικῆς Τραπέζης εἰς τὸ ἀπώτερον μέλλον, διὰ τὴν ὀργάνωσιν τῆς βιομηχανικῆς πίστεως. Ἀλλὰ ὁ κ. Κυριακόπουλος ἐπιμένει εἰς τὰς ἀπόψεις του, τῶν ὁποίων ζητεῖ πλήρη ἱκανοποίησιν.

Διὰ σήμερον συνεκλήθη τὸ γενικὸν συμβούλιον τῆς Ἐθνικῆς Τραπέζης, ἵνα ὑποβληθοῦν αἱ παραιτήσεις. Συνεχιζομένων τῶν προσπαθειῶν διευθετήσεως τοῦ ζητήματος, εἶναι πιθανὸν νὰ μὴ σχηματισθῇ ἀπαρτία τοῦ γενικοῦ συμβουλίου ἢ νὰ ἀναβληθῇ ἡ λῆψις ἀποφάσεως ἐπὶ τῶν παραιτήσεων.

Ἐν πάσῃ περιπτώσει γίνεται λόγος περὶ τῶν πιθανῶν διαδόχων τοῦ κ. Κυριακοπούλου. Ἀναφέρονται τὰ ὀνόματα τοῦ ὑπουργοῦ Συντονισμοῦ κ. Χέλμη, τοῦ διοικητοῦ τῆς Κτηματικῆς κ. Κ. Ἀρλιώτη καὶ τοῦ ὑποδιοικητοῦ τῆς Ἐκδοτικῆς κ. Δ. Γαλάνη. Ὁ τελευταῖος συγκεντρώνει τὰς μεγαλυτέρας πιθανότητας.

ΑΘΗΝΑΙ. Εἰς ἐφαρμογὴν τῶν κυβερνητικῶν ἀποφάσεων. συνῆλθεν ἡ Νομισματικὴ Ἐπιτροπὴ καὶ ἀπεφάσισε :

1) Ἐπιτρέπεται εἰς τὰς Ἐμπορικὰς Τραπέζας ἡ χορήγησις δανείων μέχρι 5 ἐτῶν εἰς νέας καθαρῶς παραγωγικὰς ἐπιχειρήσεις ἢ διὰ συγχρονισμὸν ὑφισταμένων τοιούτων.

2) Ἑκάστοτε θὰ ὁρίζεται τὸ ποσοστὸν διὰ μεσοπρόθεσμα δάνεια ἐκ τῆς αὐξήσεως τῶν καταθέσεων ἀπὸ τοῦ Ἰουνίου ἐ.ἔ. Τὸ ποσοστὸν θ' αὐξάνεται βαθμιαίως μέχρι καὶ ἀνώτατον ὅριον τοῦ 10 ο/ο τοῦ συνόλου τῶν πάσης φύσεως καταθέσεων.

3) Τὰ δάνεια χορηγοῦνται τῇ πρωτοβουλίᾳ καὶ εὐθύνῃ τῶν ἐμπορικῶν Τραπεζῶν βάσει τῆς ὑπ' αὐτῶν συμφωνουμένης ἀσφαλείας.

ΑΘΗΝΑΙ, ὁ πρόεδρος τοῦ Συλλόγου ὑπαλλήλων τῆς Ἐθνικῆς Τραπέζης κ. Κωστῆς Μελισσαρόπουλος προέβη εἰς τὰς ἀκολούθους δηλώσεις :

«Μετὰ τὴν καταστρεπτικὴν συγχώνευσιν τῶν Τραπεζῶν καὶ τὴν τριετίαν τῆς διοικήσεως Ἡλιάσκου, μὲ τὴν διαχείρισιν τοῦ ὁποίου ἀσχολεῖται ἤδη ἡ δικαιοσύνη, ἡ μεταβολὴ τῆς διοικήσεως τῆς Ἐθνικῆς Τραπέζης ὑπῆρξε μία λίαν ἐπιτυχὴς ἐνέργεια τῆς κυβερνήσεως καὶ ἀπέδωσε τὰ γνωστὰ εὐνοϊκὰ ἀποτελέσματα διὰ τὴν ἀποκατάστασιν τῆς πίστεως εἰς τὴν χώραν.

Συνεσωρεύθησαν εἰς τὰ ταμεῖα τῆς Ἐθνικῆς Τραπέζης καὶ τῶν λοιπῶν Ἐμπορικῶν Τραπεζῶν καταθέσεις μεγίστου ὕψους, διὰ τῶν ὁποίων ἐξησφαλίσθη ἡ ὁμαλὴ χρηματοδότησις τῆς παραγωγῆς καὶ ἡ σταθερότης τοῦ νομίσματος. Κατάπληξιν, ὅθεν, καὶ μεγίστην ἀνησυχίαν ἐπροκάλεσαν τὰ ἐξαγγελθέντα νέα οἰκονομικὰ μέτρα.

Τὸ προσωπικὸν τῆς Ἐθνικῆς Τραπέζης, μὲ τὴν διαίσθησιν, ἡ ὁποία τὸ διακρίνει καὶ ἥτις εἶναι ἀποτέλεσμα μακρᾶς περὶ τὰ οἰκονομικὰ πείρας, εἶχεν ἐγκαίρως ἀντιληφθῆ τὸ ὀλίσθημα τῆς συγχωνεύσεως. Δυστυχῶς, δὲν εἰσηκούσθη τότε. Ἂς εἰσακουσθῇ τώρα. Τὰ ζητήματα τῆς πίστεως εἶναι λίαν εὐαίσθητα καὶ δὲν ἐπιτρέπουν πειραματισμούς, οἱ ὁποῖοι δυνατὸν νὰ ἔχουν ὀλέθριον ἀντίκτυπον εἰς τὸ κεφάλαιον τῆς ἐμπιστοσύνης τοῦ κοινοῦ διὰ τὴν τύχην τῶν οἰκονομιῶν του.

Οἱ ἐν ἐνεργείᾳ καὶ ἀπομαχίᾳ τοῦ πρώτου πιστωτικοῦ ἱδρύματος τῆς χώρας, σκληρῶς κατὰ τὸ παρελθὸν δοκιμασθέντες, εἶναι ἀποφασισμένοι νὰ ἀγωνισθοῦν ἐντόνως διὰ ν' ἀποτρέψουν τὸν ἐπικρεμάμενον κίνδυνον δι' αὐτὴν ταύτην τὴν ὕπαρξιν τῆς Τραπέζης καὶ τὴν ἰδικήν των, ἀλλὰ καὶ διὰ τὴν ἀπειλουμένην διαταραχὴν τῆς οἰκονομίας τῆς χώρας καὶ τὴν ἀναστολὴν τῆς ἐμπιστοσύνης τοῦ κοινοῦ διὰ τὴν τοποθέτησιν τοῦ περισσεύματος τῆς ἐργασίας του εἰς τὰ πιστωτικὰ ἱδρύματα».

ΑΘΗΝΑΙ. Ὁ ἀντιπρόεδρος τῆς κυβερνήσεως κ. Ἀποστολίδης ἀναφερόμενος εἰς τὰ ἐξαγγελθέντα μέτρα χρηματοδοτήσεως πρὸς αὔξησιν τῆς παραγωγῆς καὶ εἰς τὰς σχετικὰς πρὸς τὴν παραίτησιν τοῦ διοικητοῦ τῆς Ἐθνικῆς Τραπέζης κ. Κυριακοπούλου πληροφορίας ἐδήλωσε τὰ ἑξῆς :

«Ἡ κυβέρνησις διεπίστωσεν ὅτι ἔχουν ἤδη δημιουργηθῆ προϋποθέσεις ἐπιτρέπουσαι μίαν ἐξόρμησιν πρὸς αὔξησιν τῆς ἐθνικῆς παραγωγῆς. Ἡ δημοσιονομική μας ἐξυγίανσις ἀφ' ἑνὸς καὶ ἡ συνεχιζομένη αὔξησις τῶν παρὰ Τραπέζαις καταθέσεων ἀφ' ἑτέρου ὑποχρεώνουν τὴν κυβέρνησιν νὰ καταρτίσῃ εἰδικὸν πρόγραμμα βάσει καὶ τῶν νέων τούτων εὐνοϊκῶν δεδομένων.

Αὐτὸς εἶναι ὁ λόγος διὰ τὸν ὁποῖον ἀπεφασίσθη ν' αὐξήσωμεν τὰς κατ' ἐξοχὴν παραγωγικὰς μεσοπροθέσμους

ΣΥΝΕΧΕΙΑ
ΕΚ ΤΗΣ 1ης ΣΕΛΙΔΟΣ

Μακάριος: «Ἀναχωρῶ ἀπὸ τὸ Ναϊρόμπι τὴν 16ην Ἀπριλίου μέσῳ Ρώμης διὰ τὰς Ἀθήνας»

Οἱ Ἄγγλοι ἐλπίζουν εἰς συζητήσεις τοῦ ΝΑΤΟ

ΑΠΕΙΛΗΤΙΚΑ ΤΟΥΡΚΙΚΑ ΑΡΘΡΑ

ΛΟΝΔΙΝΟΝ. Τὸ ἐνταῦθα Γραφεῖον τῆς Ἐθναρχίας Κύπρου ἀνεκοίνωσεν ὅτι ἔλαβε χθὲς τὸ ἀκόλουθον τηλεγράφημα τοῦ ἀρχιεπισκόπου Μακαρίου :

«Ἐκ Μαδαγασκάρης θὰ κατευθυνθῶμεν εἰς Ναϊρόμπι ὅπου θὰ παραμείνωμεν ἐπὶ τρεῖς ἡμέρας. Ἐκ Ναϊρόμπι θ' ἀναχωρήσωμεν ἀεροπορικῶς δι' Ἀθήνας μέσῳ Ρώμης τὴν 16ην Ἀπριλίου δι' ἀεροπλάνου τῆς ἑταιρίας «Ἀὶρ Φράνς».

ΑΘΗΝΑΙ. Ὁ Ἐθνάρχης Μακάριος ἔφθασεν εἰς Ταματάβε τῆς Μαδαγασκάρης τὴν 18ην ὥραν Γκρήνουϊτς χθὲς (8ην μ.μ. ὥραν Ἑλλάδος) καὶ ἀπεβιβάσθη εἰς τὸν λιμένα τὴν 10.30 νυκτερινήν. Κατὰ τὴν ἀποβίβασιν τοῦ Μακαρίου ἐκ τοῦ πετρελαιοφόρου ἐσημειώθησαν συγκινητικαὶ ἐκδηλώσεις ἐκ μέρους τοῦ πληρώματος.

Εἰς Ταματάβε ἔφθασαν πρὸς ὑποδοχὴν τοῦ Ἐθνάρχου πολλοὶ Ἕλληνες ἐγκατεστημένοι εἰς διαφόρους πόλεις τῆς Μαδαγασκάρης.

Ὁ Μακάριος συνοδευόμενος ὑπὸ τοῦ Ἕλληνος προξένου ἀνεχώρησεν εἰς Ταναναρίβην ὁπόθεν ἀεροπορικῶς θὰ κατευθυνθῇ εἰς Ναϊρόμπι.

ΛΟΝΔΙΝΟΝ. Ὁ Βρετανὸς ὑφυπουργὸς Ἐξωτερικῶν κ. Νταίηβιντ Κὸρ ἐδήλωσεν εἰς τὴν Βουλὴν τῶν Κοινοτήτων ὅτι ἡ βρετανικὴ κυβέρνησις εἶναι τῆς γνώμης ὅτι δὲν ἐκλείσθη ἡ θύρα εἰς ὅ,τι ἀφορᾷ μίαν διαδικασίαν συνδιαλλαγῆς ἐπὶ τοῦ καθεστῶτος εἰς τὴν Κύπρον, τῇ μεσολαβήσει τοῦ ΝΑΤΟ μεταξὺ Βρετανίας, Ἑλλάδος καὶ Τουρκίας.

Ὁ κ. Κὸρ προσέθεσεν ὅτι, ὡς ἐλπίζει, ἡ ἑλληνικὴ κυβέρνησις ὑπὸ τὸ φῶς τῶν προσφάτων ἐξελίξεων θὰ ἐπανεξετάσῃ τὴν στάσιν της σχετικῶς μὲ τὴν μεσολαβητικὴν προσφορὰν τοῦ γενικοῦ γραμματέως τοῦ ΝΑΤΟ. Ἀπαντῶν εἰς ἐρώτησιν βουλευτοῦ ἐδήλωσεν ὅτι δὲν πρόκειται νὰ διεξαχθοῦν συνομιλίαι «μὲ ξένας δυνάμεις» σχετικῶς μὲ τὴν ἐσωτερικὴν διακυβέρνησιν τῆς Κύπρου.

ΚΩΝ)ΠΟΛΙΣ. Ἡ ἐφημερὶς «Βατὰν» πληροφορεῖται ἐξ Ἀγκύρας ὅτι ἐὰν τὸ Κυπριακὸν λυθῇ μονοπλεύρως καὶ ἐναντίον τῶν ἐπιθυμιῶν τῆς Τουρκίας, τότε θὰ εἶναι φυσικὸν νὰ τεθοῦν ἐπὶ τάπητος ὅλα τὰ ἐκκρεμῆ μετὰ τῆς Ἑλλάδος ζητήματα.

Ἀφ' ἑτέρου ἡ ἐφημερὶς «Χουριὲτ» πληροφορεῖται ὅτι ὁ Χάρντιγκ ἐπανελθὼν ἐκ Λονδίνου «περιποιεῖται ἀναφανδὸν τοὺς Ἕλληνας, φερόμενος σκληρῶς ἔναντι τῶν Τούρκων».

Ἐξ ἄλλου ἡ «Τζουμχουριὲτ» εἰς ἄρθρον της γράφει ὅτι «τὸ Τουρκικὸν ἔθνος τὸ ὁποῖον, παρὰ τὴν πικρὰν πεῖραν τοῦ παρελθόντος, ἐπέδειξεν ἐμπιστοσύνην εἰς τὴν εἰλικρίνειαν τῆς φιλίας τῆς Ἀγγλίας, περιπίπτει ἤδη εἰς νέας ἀμφιβολίας».

Τὸ χρυσοῦν μετάλλιον Ἀθηνῶν εἰς Μακάριον

ΑΘΗΝΑΙ. Τὸ δημοτικὸν συμβούλιον Ἀθηναίων κατὰ τὴν χθεσινὴν συνεδρίασίν του ἀπεφάσισεν ὁμοφώνως ὅπως ἀπονεμηθῇ εἰς τὸν Ἀρχιεπίσκοπον Μακάριον τὸ χρυσοῦν μετάλλιον τῆς πόλεως τῶν Ἀθηνῶν.

32 νεκροὶ εἰς πτῶσιν γαλλικοῦ ἀεροπλάνου

ΑΛΓΕΡΙ. Γαλλικὸν ἀεροπλάνον συνετρίβη χθὲς εἰς Βισκὰρ—Κὰν τῆς Ἀλγερίας μὲ ἀποτέλεσμα τὸν φόνον 32 ἀτόμων.

ΔΕΝ ΘΑ ΔΙΟΡΙΣΘΗ ΠΡΕΣΒΥΣ Ο κ. ΡΟΔΟΠΟΥΛΟΣ

ΑΘΗΝΑΙ. Ἀπὸ κυβερνητικὴ πηγὴ διεψεύσθη ὅτι πρόκειται νὰ σταλοῦν ὁ πρόεδρος τῆς Βουλῆς κ. Ροδόπουλος πρεσβευτὴς εἰς Λονδῖνον καὶ ὁ κ. Κασιμάτης εἰς Ἄγκυραν.

Ο κ. ΚΡΑΝΙΔΙΩΤΗΣ ΘΑ ΕΛΘΗ ΕΙΣ ΑΘΗΝΑΣ

ΛΕΥΚΩΣΙΑ. Ὁ ἐπίσκοπος Κιτίου Ἄνθιμος καὶ ὁ γραμματεὺς τῆς Ἐθναρχίας κ. Ν. Κρανιδιώτης θ' ἀναχωρήσουν μεθαύριον Πέμπτην δι' Ἀθήνας, ὅπου θ' ἀναμένουν τὸν Ἐθνάρχην Μακάριον.

ΑΡΣΙΣ ΤΗΣ ΑΣΥΛΙΑΣ

ΑΘΗΝΑΙ. Κατὰ τὴν χθεσινὴν συνεδρίασίν της ἡ Βουλὴ ἐνέκρινε τὴν ἄρσιν τῆς ἀσυλίας τοῦ Παπαεμμανουὴλ διὰ ψήφων 154 ἔναντι τριῶν.

Ο ΔΗΜΑΡΧΟΣ ΜΟΣΧΑΣ ΕΡΧΕΤΑΙ ΕΙΣ ΤΑΣ ΑΘΗΝΑΣ

ΑΘΗΝΑΙ. Τὴν Πέμπτην ἀναμένεται εἰς Ἀθήνας ὁ δήμαρχος τῆς Μόσχας κ. Μπογκρόνικωφ συνοδευόμενος ὑπὸ τριῶν δημοτικῶν συμβούλων. Οἱ Ρῶσσοι δημοτικοὶ ἄρχοντες θὰ εἶναι φιλοξενούμενοι τοῦ Δήμου Ἀθηναίων, ἐπισκέπτονται δὲ τὰς Ἀθήνας εἰς ἀνταπόδοσιν τῆς εἰς Μόσχαν ἐπισκέψεως τοῦ κ. Κατσώτα.

ΣΗΜΕΙΩΜΑΤΑ

ΦΙΛΟΔΥΤΙΚΟΙ-ΦΙΛΕΛΛΗΝΕΣ

Ὁ ἐν Ἀθήναις πρέσβυς τῶν Ἡνωμένων Πολιτειῶν κ. Ἄλλεν ἠρωτήθη ἐὰν πιστεύῃ ὅτι ὑπάρχουν εἰς τὴν Ἑλλάδα καὶ ἄλλαι πολιτικαὶ δυνάμεις «φιλοδυτικαὶ» δυνάμεναι νὰ διαδεχθοῦν τὴν παροῦσαν κυβέρνησιν, χωρὶς νὰ θιγοῦν αἱ σχέσεις Ἑλλάδος καὶ Δύσεως. Καὶ ἀπήντησε :

«Προσωπικῶς πιστεύω ὅτι εἶναι ἀτυχὲς νὰ χαρακτηρίζωνται οἱ Ἕλληνες πολιτικοὶ ἡγέται ὡς φιλοδυτικοὶ ἢ ἀντιδυτικοί. Ἐκεῖνο τὸ ὁποῖον συνήθως ἔχει τις κατὰ νοῦν, ὅταν ὁμιλῇ περὶ Δυτικῆς σκέψεως καὶ Δυτικοῦ πολιτισμοῦ, εἶναι ἡ ἐπίτευξις τοῦ αὐτοσεβασμοῦ ὑπὸ τοῦ ἀτόμου, αἱ ἰδέαι τῆς ἐλευθερίας, ἰσότητος καὶ ἀδελφοσύνης, ὁ σεβασμὸς διὰ τὰ δικαιώματα τοῦ ἀνθρώπου. Ἀλλὰ ὅλαι αὐταὶ εἶναι Ἑλληνικαὶ ἰδέαι. Ἡ μεγάλη ἀνθρωπίνη ἔκρηξις, ἡ ὁποία ἤρχισε τὴν πορείαν αὐτὴν συνέβη εἰς τὴν κλασσικὴν Ἑλλάδα. Οἱοσδήποτε ἐν Ἑλλάδι ἢ ἀλλαχοῦ, ὅστις πιστεύει εἰς τὰς ἰδέας αὐτάς, πρέπει ν' ἀποκαλῆται Φιλέλλην καὶ ὄχι ἀντιστρόφως».

Περαιτέρω ὁ κ. Ἄλλεν ἐβεβαίωσεν ὅτι αἱ Ἡν. Πολιτεῖαι θὰ συνεργασθοῦν μὲ πᾶσαν κυβέρνησιν τοῦ ἑλληνικοῦ λαοῦ, συνεπῶς ἀπεκήρυξε τὴν ἄποψιν τοῦ κ. Ἄρμουρ ὅτι μετὰ τὴν ἤδη κυβερνῶσαν παράταξιν δὲν θὰ ὑπάρχῃ ἀσφαλὲς ἔρεισμα διὰ τὴν Ἀμερικήν, ἀλλὰ ἀπετέλεσε καλὴν φιλοφρόνησιν πρὸς τὴν Ἑλλάδα ἡ ἄποψις ὅτι εἰς αὐτὴν ὀφείλει ἡ Δύσις τὰς ἰδέας, τὰς ὁποίας ἔχει μεταβάλλει εἰς σημαίαν τοῦ ἀγῶνος της, διότι, πράγματι, ἡ Ἑλλὰς δὲν εἶναι συνώνυμος μόνον μὲ τὴν Δόξαν, ἀλλὰ καὶ μὲ τὴν Ἐλευθερίαν καὶ τὴν Δημοκρατίαν.

ΤΑ ΕΓΓΡΑΦΑ

Ὑπάρχει ἡ πληροφορία ὅτι εἰς τὸν Ἀρχιεπίσκοπον Μακάριον θὰ ὑποβληθῇ, πρὸ τῆς ἀφίξεώς του εἰς Ἀθήνας, παράκλησις τῆς κυβερνήσεως ὅπως ἐπιφυλαχθῇ νὰ ὁμιλήσῃ ἐπὶ τοῦ Κυπριακοῦ ζητήματος πρὶν λάβῃ γνῶσιν τῶν σχετικῶν φακέλλων. Θὰ ἐπιτραπῇ λοιπὸν εἰς τὸν Ἐθνάρχην τῆς Κύπρου νὰ ἴδῃ τοὺς φακέλλους καὶ ὅλους τοὺς φακέλλους ;

ΠΛΗΝ ΠΑΤΡΩΝ

Πίστωσις 10 ἑκατομμυρίων δραχμῶν διὰ τὴν ἐνίσχυσιν τοῦ ἀθλητισμοῦ κατενεμήθη εἰς ὅλην τὴν χώραν. Διάφοροι ὀργανώσεις ἐνισχύονται μὲ ἀξιόλογα ποσὰ διὰ τὸν συγχρονισμὸν τῶν ἐγκαταστάσεων εἰς τὰ στάδια καὶ γυμναστήρια, εἰς διαφόρους πόλεις πλὴν τῶν Πατρῶν. Εἰς τὰς ἀθλητικὰς ὀργανώσεις τῆς πόλεώς μας, αἱ ὁποῖαι διαθέτουν γήπεδα καὶ γυμναστήρια μὲ μεγάλας ἀνάγκας, ἄγνωστον διὰ τίνα αἰτίαν, οὐδὲν προβλέπεται νὰ δοθῇ.

ΤΑ ΝΟΣΟΚΟΜΕΙΑ ΜΑΣ

Ἔγραψεν ἀθηναϊκὴ ἐφημερὶς διὰ τὴν περίπτωσιν τοῦ παιδιοῦ, ποὺ ἐσώθη μόνον διότι ταχέως μετεφέρθη εἰς Ἀθήνας.

«Δὲν γνωρίζομεν, τί «ἐπιστημονικὰ ὄργανα» εἶναι αὐτὰ ποὺ χρειάζονται διὰ νὰ βγῇ ἕνα σαλιγκάρι ἀπὸ τὸν λαιμὸν ἑνὸς παιδιοῦ· ἀλλὰ καί... ραντὰρ ἀκόμη ἐὰν ἐχρειάζετο, θὰ ἔπρεπε νὰ ὑπάρχῃ εἰς μίαν μεγάλην πόλιν ὅπως αἱ Πάτραι!...

Πράγματι, τί ὄργανον εἶναι αὐτὸ ποὺ ἐχρειάζετο καὶ δὲν τὸ εἶχε κανένα νοσοκομεῖον τῆς πόλεώς μας; Μὲ τὴν εὐκαιρίαν αὐτὴν θὰ ἔπρεπε νὰ μελετηθῇ τὸ θέμα τοῦ πλήρους ἐξοπλισμοῦ τῶν νοσοκομείων μας. Βέβαια, ὅμως, πρέπει νὰ παύσῃ ἡ ἀγρία φορολογία τῶν Πατρῶν διὰ τὰ νοσοκομεῖα... ἄλλων πόλεων!

Η ΘΕΙΑ ΛΕΙΤΟΥΡΓΙΑ

Ὀρθῶς ὁ ἀστυνομικός μας διευθυντὴς κ. Κουτσουρούμπας ἀπηγόρευσε τὴν ἀκρόασιν τῆς ἀπὸ ραδιοφώνου θείας λειτουργίας εἰς δημόσια ψυχαγωγικὰ κέντρα. Ἡ λειτουργία μεταδίδεται ἀπὸ ραδιοφώνου πρὸς ἐξυπηρέτησιν τῶν κωλυομένων νὰ ἐκκλησιασθοῦν λόγῳ ἀσθενείας ἢ ἄλλου σπουδαίου λόγου καὶ ὄχι ὡς ὑπόκρουσις διὰ τὴν κίνησιν τῶν μαχαιροπήρουνων εἰς τὰ ἑστιατόρια ἢ τῶν πουλιῶν τοῦ ταβλίου ..

ΔΙΑ ΤΟΝ κ. ΔΗΜΑΡΧΟΝ

Μᾶς ἀνεφέρθη ὅτι εἰς τὴν Ἄνω Ἀρόην ὀλίγον πρὸ τοῦ τέρματος τῆς διαδρομῆς τῶν λεωφορείων τῆς γραμμῆς Ἀρόης, ἡ ὁδὸς ἔχει ἀνασκαφῆ καὶ κατακλύζεται ἀπὸ τὰ νερὰ τῆς ὕπερθεν δεξαμενῆς, ἡ ὁποία ὑπερχειλίζει. Οἱ πεζοὶ εἶναι ἀδύνατον νὰ διαβοῦν τὸ τμῆμα τοῦτο τῆς ὁδοῦ, τὰ δὲ λεωφορεῖα μετὰ πολλῆς δυσκολίας περνοῦν τὸν σχηματισθέντα βαθὺν καὶ πλήρη ὕδατος λάκκον. Οἱ περίοικοι παρακαλοῦν τὸν κ. Δήμαρχον νὰ διατάξῃ τὴν τεχνικὴν ὑπηρεσίαν τοῦ Δήμου νὰ καλύψῃ μὲ χαλίκι τὸν λάκκον αὐτόν, δεδομένου ὅτι ἡ πρὸς τοῦτο δαπάνη θὰ εἶναι ἐλαχίστη.

ΕΠΕΔΟΘΗ ΣΟΒΙΕΤΙΚΗ ΔΙΑΚΟΙΝΩΣΙΣ ΕΙΣ ΤΑΣ ΑΘΗΝΑΣ;

Ὁ κ. Σεργκέγιεφ δὲν ἀπαντᾶ εἰς ἐρώτησιν

ΠΡΟΕΙΔΟΠΟΙΗΣΙΣ ΕΝΑΝΤΙΟΝ ΠΑΡΑΧΩΡΗΣΕΩΣ ΑΤΟΜΙΚΩΝ ΒΑΣΕΩΝ ΕΙΣ ΑΜΕΡΙΚΗΝ

ΑΘΗΝΑΙ. Ὁ πρεσβευτὴς τῆς Σοβιετικῆς Ἑνώσεως κ. Σεργκέγιεφ ἠρνήθη ν' ἀπαντήσῃ εἰς ἐρώτησιν, ἐὰν μετὰ τὴν ἐκπομπὴν τοῦ ραδιοσταθμοῦ τῆς Μόσχας διὰ τὰς ἐν Ἑλλάδι ἀμερικανικὰς βάσεις, πρόκειται νὰ ἐπιδώσῃ διακοίνωσιν πρὸς τὴν ἑλληνικὴν Κυβέρνησιν.

Ὁ ραδιοσχολιαστὴς τῆς Μόσχας, ἀναφερθεὶς εἰς δημοσιευθείσας εἰδήσεις, καθ' ἃς αἱ Ἡνωμέναι Πολιτεῖαι προτίθενται νὰ ἐγκαταστήσουν ἀτομικὰς βάσεις ἐπὶ τοῦ ἑλληνικοῦ ἐδάφους, ἀνεκοίνωσεν, ὅτι ἡ ἑλληνικὴ Κυβέρνησις προειδοποιήθη, ὅτι ἡ τυχὸν παροχὴ βάσεων ἐγκαταστάσεως ἀτομικῶν ὅπλων εἰς τὴν Ἑλλάδα, θὰ ἔχῃ ὡς συνέπειαν τὴν ἐκ μέρους τῆς Σοβιετικῆς Ἑνώσεως χρησιμοποίησιν ἀτομικῶν ὅπλων κατὰ τῆς Ἑλλάδος. Προσετίθετο, ὅτι ἡ προειδοποίησις εἶναι παρομοία πρὸς τὴν γενομένην ἐκ μέρους τῆς Σοβιετικῆς Ἑνώσεως καὶ πρὸς τὰς Κυβερνήσεις Νορβηγίας καὶ Δανίας.

Ὁ ὑπουργὸς τῶν Ἐξωτερικῶν κ. Ἀβέρωφ ἐρωτηθεὶς σχετικῶς διέψευσεν ὅτι ἐπεδόθη ἔγγραφος Σοβιετικὴ ἀνακοίνωσις.

«Θὰ ἀναμείνωμεν, προσέθεσε, τὸ ἀκριβὲς κείμενον τῶν ἀνακοινώσεων αὐτῶν τοῦ Ραδιοφωνικοῦ Σταθμοῦ τῆς Μόσχας προκειμένου νὰ τὰς σχολιάσωμεν».

Ὁ ἐπιτετραμμένος τῆς βρετανικῆς πρεσβείας κ. Λάμπερτ ἐπεσκέφθη χθὲς τὸν σύμβουλον τῆς ἀμερικανικῆς πρεσβείας κ. Μπέντις, ὁ ὁποῖος ἀντικαθιστᾶ τὸν ἀσθενοῦντα πρεσβευτὴν κ. Ἄλλεν καὶ παρέμεινε συνομιλῶν μετ' αὐτοῦ ἐπὶ μακρόν.

Νέα πυρηνικὴ ἔκρηξις εἰς τὴν Ρωσίαν ἐγένετο τὸ Σάββατον

ΛΟΝΔΙΝΟΝ. Τὸ βρετανικὸν ὑπουργεῖον ἀμύνης ἀνήγγειλεν ὅτι ἡ Σοβιετικὴ Ἕνωσις προέβη εἰς νέαν πυρηνικὴν ἔκρηξιν τὸ παρελθὸν Σάββατον. Ἡ ἔκρηξις αὕτη ἀποτελεῖ μέρος τῆς διεξαγομένης νέας σειρᾶς σοβιετικῶν πυρηνικῶν δοκιμῶν.

ΑΝΕΧΩΡΗΣΑΝ ΧΘΕΣ ΕΚ ΠΑΤΡΩΝ ΤΑ ΣΚΑΦΗ ΤΟΥ ΑΜΕΡΙΚΑΝΙΚΟΥ ΣΤΟΛΟΥ

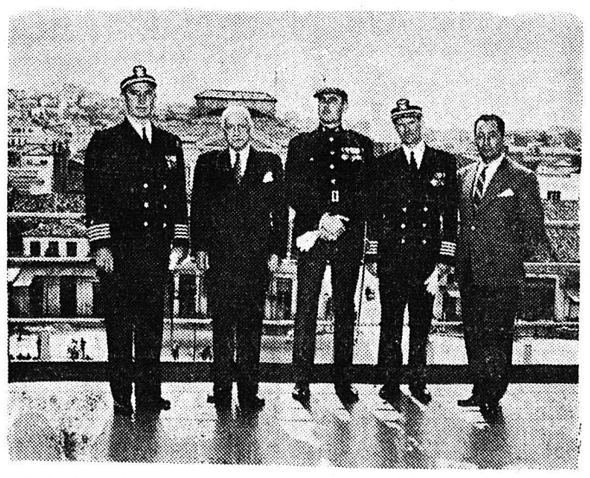

Ἐπ' εὐκαιρίᾳ τῆς ἀναχωρήσεως τῶν ἀμερικανικῶν σκαφῶν (περὶ τῆς ὁποίας γράφομεν εἰς τὴν 3ην σελίδα), ἐλήφθη ἡ ἀνωτέρω φωτογραφία. Ἐξ ἀριστερῶν : Ὁ διοικητὴς τῆς Μοίρας πλοίαρχος Β. Χάνσον, ὁ Δήμαρχος κ. Β. Ροῦφος, ὁ διοικητὴς τοῦ 2ου Συντάγματος πεζοναυτῶν συνταγματάρχης Λίμμαν, ὁ κυβερνήτης τοῦ **Mount Mac Kinley** πλοίαρχος Φλὲκ καὶ ὁ προϊστάμενος τῆς Ἀμερικανικῆς Ὑπηρεσίας Πληροφοριῶν κ. Δημ. Πλέσσας

ΕΝΕΚΡΙΘΗ ΚΑΙ ΠΑΛΙΝ Η ΣΥΜΒΑΣΙΣ "ΓΛΑΥΚΟΥ" ΚΑΙ ΕΘΝΙΚΗΣ ΤΡΑΠΕΖΗΣ

Ἐξαγορὰ τῶν μετοχῶν τῆς Τραπέζης ἀπὸ τὸν Δῆμον θὰ γίνεται βάσει ἐπισήμου τιμῆς συναλλάγματος

Συνῆλθε χθὲς τὴν ἑσπέραν τὸ δημοτικὸν συμβούλιον καὶ ἐνέκρινε τὸ σχέδιον συμβάσεως μετὰ τῆς Ἐθνικῆς Τραπέζης διὰ τὴν ἐπὶ μίαν πενταετίαν παράτασιν τῆς ἑταιρίας «Γλαῦκος».

Ὁ πρόεδρος τοῦ συμβουλίου κ. ΚΟΤΡΩΝΟΠΟΥΛΟΣ, εἰσάγων τὸ θέμα, ἐξήγησεν ὅτι ἡ πρώτη ἀπόφασις τοῦ σώματος, διὰ τῆς ὁποίας ἐνεκρίθη τὸ σχέδιον, ἠκυρώθη ὑπὸ τοῦ ὑπουργείου ἐπειδὴ ἡ συνεδρίασις τοῦ συμβουλίου δὲν εἶχε κληθῆ νομοτύπως, διότι ἀπουσιάζοντος