Ο ΑΘΗΝΑΪΚΟΣ ΤΥΠΟΣ

ΕΘΝΙΚΟΣ ΚΗΡΥΞ

Η ΑΠΟΜΟΝΩΣΙΣ ΤΗΣ ΤΟΥΡΚΙΑΣ

...εἰς τὸ Λονδῖνον ἤρχισαν, ...κάποιαν καθυστέρησιν, ...ἐκδηλοῦνται ἀνησυχίαι, ...τὴν στρατηγικὴν καὶ πο...τικὴν ἀπομόνωσιν τῆς Φι...λίας τῶν Ἄγγλων Τουρκίας, ...τὴν Ἀνατολικὴν Μεσό...γειον. Καὶ εἰς τὴν ἀπομόνω...σιν αὐτήν, ὡδηγήθη ἡ Τουρ...κία ἐξ αἰτίας τῆς κακῆς ...πολιτικῆς τῶν κυβερνητῶν ...αὐτῆς τοῦ ὁποίου παρέσυ...ρεν τοὺς ὁποίους παρέσυ...ρεν εἰς τὸν ὁλισθηρὸν δρό...μον ποὺ ἠκολούθησαν οἱ ...Ἄγγλοι. Ἔγινεν ὅμως ἀ...μφανὲς πλέον φανερὰ ἡ τουρ...κικὴ ἀπομόνωσις, μετὰ τὰ ...γεγονότα καὶ γε...νικὰ γεγονότα καὶ γε...νικῶς μετὰ τὴν ἐκδηλωθεῖ...σαν στάσιν τῶν Ἀραβικῶν ...φυλῶν ἐναντι τῆς Τουρκίας. ...Θὰ δοκιμάσουν ὅμως ἀκόμη ...μεγαλυτέρας ἀνησυχίας, οἱ ...Ἄγγλοι τώρα, ὁπότε πλη...σιάζει ἡ ὥρα, ποὺ θὰ πλη...ρώσουν διὰ τὴν κακὴν πολι...τικὴν τὴν ὁποίαν ἐφήρμοσαν ...κατὰ τὸν πόλεμον, ἀλ...λοίμονον, μετὰ τὴν λῆξιν ...αὐτοῦ, εἰς τὴν Μέσην Ἀνα...τολήν.

Η ΑΥΓΗ

ΠΑΡΑΔΟΞΗ ΣΙΩΠΗ

...κοινὴ γνώμη σημείωσε ...τελευταῖες ἡμέρες τὴν πα...ράδοξον σιωπὴν ὅλων τῶν κομ...μάτων τῆς ἀντιπολιτεύσεως ...κατὰ καιρὸν ἐθνικὰ θέματα, ...ἀνέκυψαν γιὰ τὴν χώρα: ...τὸ ἀερόγεφυρα σὲ συνδυα...σμὸ μὲ τὴν κρίσιν στὴν Μέ...σην Ἀνατολή, τὶς ρουμανικὲς ...ἀξιώσεις γιὰ μιὰ Παμβαλ...κανικὴ Διάσκεψιν, τὴν οὐσια...στικὴ ἀπάρνησιν τοῦ Κυπριακοῦ ...στὸν Ο.Η.Ε. Θὰ ἔλεγε ...κανεὶς ὅτι τὰ κόμματα τῆς ...ἀντιπολιτεύσεως ἐγκατέλει...ψαν ἐλπίδας τὶς εὐθύνες τους ...ἀπέναντι στὸν λαὸ καὶ ἀφή...νουν ἡσυχάζοντες—σὰν «καλὰ ...παιδιὰ»—τὴν κυβέρνησιν νὰ ...ἀσχολεῖται ἀπὸ κοινοῦ μὲ τὸν ...λαὸν τὰ θέματα, ποὺ ἔ...χουν σχέσιν μὲ τὴν ζωὴ καὶ ...τὸν ἑαυτόν αὐτοῦ τοῦ τόπου. ...Ἀλλὰ κόμματα τῆς ἀντιπολιτεύ...σεως ἔχουν χρέος νὰ διαλύ...ουν τὶς συγχύσεις ποὺ δη...μιουργοῦν μὲ τὴν σιωπή τους. ...Δὲν πιστεύουν ὅτι ὀρθῶς ἐ...νεργεῖ ὁ κ. Καραμανλῆς—ὁ...μολογοῦμε—ἀς τὸ εἰποῦν ...ἁπλῶς καὶ ἀπερίφραστως νὰ ...μὴ πείσουν καὶ ἐμᾶς τοὺς ...ἄλλους. Διαφορετικὰ ἀς συν...αισθάνουν τὴν φωνή τους μὲ ...τὴν φωνὴ τοῦ Ἔθνους, ποὺ ...ἀπαιτεῖται ἀπὸ ἀγανάκτησιν ...ἀξιώνει νὰ τεθῇ τέρμα ...εἰς τὴν ξενοκίνητη πολιτικὴ τῶν ...ἀποικιοκρατιῶν.

ΤΟ ΒΗΜΑ

Η ΠΛΗΡΩΣΙΣ ΤΩΝ ΚΕΝΩΝ ΜΗΤΡΟΠΟΛΙΤΙΚΩΝ ΕΔΡΩΝ

Ἐπαναλαμβάνουσα τὰς ἐρ...ωτήσεις της ἡ Ἱερὰ Σύνοδος ...ἀνεκοινώθη, ὡς ἀνακοινοῦ...ται μὲ τὴν πλήρωσιν τῶν ...κενῶν μητροπολιτικῶν θέ...σεων. Εἶναι ζήτημα, ἡ διευ...κόλυνσις τοῦ ὁποίου δὲν δι...καιολογεῖ ἀναβολὰς καὶ πα...ρελκύσεις. Διότι ὑπῆρξε πα...λαιὸν καὶ ἀπαράδεκτον ...ἡ ἀναβολὴ ἐσημειώθη εἰς τὸ παρελ...θόν μὲ τὴν πλήρωσιν τῶν κε...νῶν θέσεων εἰς τὰς μεγάλας ...ἐπαρχίας ἰδίως, εἰς τὰς ὁ...ποίας εἶναι ἀπαραίτητος ἡ ...παρουσία τῆς Ἐκκλησίας ὑ...πὸ μητροπολίτου. Ἴσως λό...γῳ σκοπιμότητος ἐκράτουν ...κενὰς τὰς θέσεις αὐτάς. Ἡ ...πλήρωσις αὐτῶν κατὰ τὸν ...ἀμέσοτερον τρόπον καὶ ὑπὸ ...τὸν μᾶλλον ἐνδεδειγμένων ...ἀποδείξῃ ὅτι τὸ πρό...βλημα τὸ ὁποῖον ἐξήγγει...λεν κατὰ τὸν ἐνθρονιστήριον ...λόγον του ὁ νέος Ἀρχιεπί...σκοπος εἰσῆλθεν εἰς τὴν φά...σιν τῆς πραγματοποιήσεώς ...του.

Η ΚΑΘΗΜΕΡΙΝΗ

ΘΛΙΒΕΡΟΙ ΟΔΥΣΣΕΙΣ

Οἱ ἐνενῆντα μετανάσται ποὺ ἐπέστρεψαν προχθὲς ρακένδυτοι καὶ ἀνυπόδητοι ἀπὸ τὴν Αὐστραλίαν θὰ ἔπρεπε νὰ φωτογραφηθοῦν ἔτσι ὅπως ἦλθαν καὶ αἱ φωτογραφίαι των νὰ ἀναρτηθοῦν ὑποχρεωτικῶς εἰς ὅλα τὰ ποικιλώνυμα ἐπίσημα καὶ ἡμιεπίσημα γραφεῖα καὶ τὰς «Ἐπιτροπὰς» μεταναστεύσεως πρὸς παραδειγματισμόν. Θὰ ἔπρεπεν ἐπίσης νὰ ὁμιλήσουν μερικοὶ ἐξ αὐτῶν ἀπὸ ραδιοφώνου. Διὰ νὰ φθάσουν μέχρι τῶν Ἀντιπόδων, τοὺς ἐζητήθησαν χίλια δύο προσόντα καὶ τοὺς ἐδόθησαν ἄλλαι τόσαι ὑποσχέσεις. Καὶ ἐπιστρέφουν μὲ τραυματισμένην τὴν ψυχὴν ἀπὸ μίαν ἀνήκουστον περιπέτειαν.

ΕΛΕΥΘΕΡΙΑ

Ο ΝΕΟΣ ΑΡΧΙΕΠΙΣΚΟΠΟΣ ΚΑΙ ΟΙ ΜΕΓΑΛΟΠΡΕΠΕΙΣ ΝΑΟΙ

Εἶναι ὑπὲρ τῶν πάσῃ θυσίᾳ μεγαλοπρεπῶν ναῶν ὁ νέος Ἀρχιεπίσκοπος Ἀθηνῶν καὶ πάσης Ἑλλάδος. Δι' αὐτὸ καὶ ὅταν ἦτο μητροπολίτης Πατρῶν ἐχαιρέτησε μὲ τὸ: «Ὡσαννὰ ἐν τοῖς ὑψίστοις...» τὸν πρωθυπουργόν, ὁ ὁποῖος ὑπεσχέθη ἀποπερατώσιν τοῦ ἱεροῦ ναοῦ τοῦ Ἁγίου Ἀνδρέου καὶ τώρα ποὺ ἔγινε Προκαθήμενος ἐτάχθη ὑπὲρ τῆς ἀνοικοδομήσεως ἑνὸς μεγάλου ναοῦ εἰς τὸν Πειραιᾶ, ἐκεῖ ὅπου ἀνεκαλύφθησαν ἀξιολογώτατα ἐρείπια τῆς ἀρχαίας στοᾶς, ἐνῶ θὰ ἦτο δυνατὸν ὁ ναὸς αὐτὸς ν' ἀνεγερθῇ εἰς ἄλλο σημεῖον. Εἶναι γνωστόν, ἐν τούτοις, ὅτι ἡ Ἐκκλησία ζῇ εἰς τὰς ψυχὰς καὶ μὲ τὰς ψυχὰς τῶν πιστῶν καὶ ὄχι μὲ τὰ μεγαλοπρεπῆ κτίσματα.

ΠΡΕΒΕΝΤΟΡΙΟΝ ΠΑΤΡΩΝ ΑΓΙΟΣ ΑΝΔΡΕΑΣ «ΦΟΛΚΕ ΜΠΕΡΝΑΝΤΟΤΤΕ»

Παρακαλοῦνται οἱ γονεῖς τῶν περιθαλπομένων Τροφίμων τοῦ Ἱδρύματος, ὁπως τὸ ταχύτερον προσκομίσωσι τὰ ἀποδεικτικὰ σπουδῶν καὶ ἐγγράψωσι τὰ τέκνα των εἰς τὸ Σχολεῖον τοῦ Ἱδρύματος.

(Ἐκ τῆς Διευθύνσεως)

ΕΠΙΣΤΗΜΟΝΙΚΑΙ ΠΡΟΟΔΟΙ

Θὰ ὁρίζεται ἐκ τῶν προτέρων ἡ ἡμέρα καὶ ὥρα τοῦ τοκετοῦ μὲ ἐκχύλισμα ὑποφύσεως

ΟΙ ΑΙΦΝΙΔΙΑΣΜΟΙ ΘΑ ΛΕΙΨΟΥΝ

ΠΑΡΙΣΙ. Ἡ ἀκριβὴς ἡμέρα καὶ ὥρα κατὰ τὴν ὁποίαν μία ἔγκυος θὰ φέρῃ εἰς τὸ φῶς τὸ βρέφος της δὲν ἠμπορεῖ νὰ προβλεφθῇ ἀπὸ τοὺς μαιευτῆρας.

Οἱ ὠδῖνες τοῦ τοκετοῦ καταλαμβάνουν ἀπρόοπτα τὶς γυναῖκες καὶ συνήθως τὴν νύκτα. Τώρα οἱ αἰφνιδιασμοὶ θὰ ἀποφεύγωνται, σὲ ὡρισμένες περιπτώσεις, χάρις στὴν ἀνακάλυψι Γάλλων ἰατρῶν ἐπὶ τῆς ἐνεργείας τοῦ ἐκχυλίσματος τῆς ὑποφύσεως.

Μὲ τὴν ἐνδοφλέβια χορήγησι, σταγόνα πρὸς σταγόνα, τοῦ ἐκχυλίσματος τῆς ὑποφύσεως, προκαλοῦνται αὐτομάτως στὸν ὀργανισμὸ τῆς ἐγκύου ὅλες οἱ λειτουργίες ποὺ παρασκευάζουν τὴν ἔξοδο τοῦ ἐμβρύου.

Κατόπιν αὐτοῦ, στὸ μέλλον, μιὰ ποὺ βρίσκεται στὶς παραμονὲς τοῦ τοκετοῦ θὰ μπορῇ νὰ ρυθμίζῃ, ἐν συνεννοήσει μὲ τὸν μαιευτῆρα της, τὴν ἀκριβῆ ἡμέραν καὶ ὥραν ποὺ θὰ γίνῃ τὸ «εὐτυχὲς γεγονός».

Ἀλλὰ ὁ προκαθωρισμένος τοκετὸς δὲν εἶναι δυνατόν, ἐπὶ τοῦ παρόντος, νὰ ἐφαρμοσθῇ σὲ ὅλες τὶς περιπτώσεις ἐγκυμοσύνης. Γιὰ νὰ χρησιμοποιηθῇ τὸ ἐκχύλισμα τῆς ὑποφύσεως θὰ πρέπει ἡ ἐπίτοκος νὰ μὴν πρόκειται νὰ γεννήσῃ γιὰ πρώτη φορά, νὰ μὴν ἔχει ὑποστῇ καισαρικὴ τομὴ καὶ τὸ ἔμβρυο νὰ βρίσκεται σὲ πρόσφορη θέσι.

Ἐπὶ πλέον, πρέπει ὁ μαιευτὴρ νὰ εἶναι πεπειραμένος καὶ νὰ τὴν παρακολουθῇ συνεχῶς ἀπὸ τὴν στιγμὴ ποὺ θὰ ἀρχίσῃ τὶς ἐνταλάξεις στὴ φλέβα τοῦ ἐκχυλίσματος τῆς ὑποφύσεως.

Ρῶσος ἐπιστήμων ἔγραφε διὰ τὰ πυραυλοκίνητα καὶ τὰ ἀεριοωθούμενα πρὸ 50 ἐτῶν

ΜΟΣΧΑ. Ἡ Σοβιετικὴ Ἕνωσις ἐώρτασε τὴν πρώτην ἐπέτειον τῆς πτήσεως τοῦ αὐτοπροωθουμένου ἐπιβατικοῦ ἀεροπλάνου «ΤΥ 104» μὲ τὸν φαντασιώδη ἰσχυρισμὸν ὅτι Ρῶσσος ἐπιστήμων ἔγραφε περὶ τοῦ ἀεριοωθουμένου καὶ τοῦ πυραυλοκινήτου ἀεροπλάνου πρὸ 50 ἐτῶν!

Τὸν ἰσχυρισμὸν αὐτὸν διετύπωσεν ἡ ἐπίσημος ἐφημερὶς «Πράβδα» γράφουσα ὅτι ὁ Ρῶσσος ἐπιστήμων καὶ ἐφευρέτης Κωνσταντὶν Τσιολκόφσκυ, ὅστις ἐγεννήθη πρὸ ἑκατὸν ἐτῶν, ἔγραψε πρὸ 50 καὶ πλέον ἐτῶν σημαντικὰ πράγματα περὶ αὐτοπροωθουμένων ἀεροπλάνων καὶ περὶ ταξιδίων εἰς τὴν στρατόσφαιραν. Ἡ «Πράβδα» προσθέτει τὰ ἑξῆς:

—Πρὸ 50 καὶ πλέον ἐτῶν ὅταν τὰ ἀεροπλάνα ἵπταντο μετὰ δισταγμοῦ οἱ Ρῶσσοι φοιτηταὶ ἤκουον τολμηρὰς λέξεις περὶ ἐξερευνήσεως τῆς στρατοσφαίρας μὲ τὴν βοήθειαν αὐτοπροωθουμένων μηχανῶν περὶ τῶν ὁποίων ὡμίλει ὁ Τσιολκόφσκυ.

ΚΗΔΕΙΑ

Τὸ λατρευτό μας ἀγγελοῦδι

ΓΕΡΑΣΙΜΟΝ Λ. ΑΠΟΣΤΟΛΑΤΟΝ

(ΕΤΩΝ 12)

θανὸν χθὲς κηδεύομεν σήμερον Σάββατον καὶ ὥραν 10ην π.μ. ἐκ τῆς ἐν νέῳ δρόμῳ Ἁγιᾶς οἰκίας μας.

Οἱ τεθλιμμένοι γονεῖς: Λεωνίδας καὶ Μαίρη Ἀποστολάτου. Οἱ ἀδελφοί: Λάκης καὶ Βούλα. Οἱ θεῖοι: Σπῦρος καὶ Ντίνα, Ἀντώνης καὶ Ὄλγα, Σωκράτης καὶ Ρένα Ἀποστολάτου.

Γραφεῖα Κηδειῶν ΓΕΡΑΣ. ΜΑΡΑΤΟΥ, Πάτραι: Ζαΐμη—Κανακάρη 40, τηλ. 43—67—Ναύπακτος: Τζαβέλα

ΕΙΣ ΜΝΗΜΗΝ

Ἡ Φιλαγροτικὴ Ἑταιρεία κατέθεσε δρχ. 300 εἰς μνήμην Ἀναστ. Πετσάλα, ὑπὲρ τῆς γεωργοτεχνικῆς σχολῆς Ἁλισσοῦ.

ΜΝΗΜΟΣΥΝΟΝ

Τελοῦντες αὔριον Κυριακὴν καὶ ὥραν συνήθη εἰς τὸν Ἱερὸν Ναὸν Ἁγίας Φωτεινῆς 40ήμερον μνημόσυνον ὑπὲρ ἀναπαύσεως τῆς ψυχῆς τοῦ πολυαγαπημένου μας συζύγου, πατρός, υἱοῦ, ἀδελφοῦ καὶ θείου

ΠΑΝΑΓΙΩΤΟΥ Μ. ΠΑΣΜΑΤΖΗ

ἢ ΜΠΛΑΚΜΑΝ

παρακαλοῦμεν πάντας τοὺς τιμῶντας τὴν μνήμην του ὅπως προσέλθωσι καὶ ἑνώσωσι μεθ' ἡμῶν τὰς πρὸς τὸν Ὕψιστον δεήσεις των.

Αἱ οἰκογένειαι: Τούλας χήρας Π. Πασματζῆ, Μαρίας Πασματζῆ, Δημητρίου Πασματζῆ, Ἰωάννου Πασματζῆ, Φωτίου Πασματζῆ, Χαραλάμπους Κατρατζοπούλου, Κωνσταντίνου Μανάρα, Νικολάου Ἀρβανίτη, Κοσμᾶ Μοραγλῆ.

ΚΩΣΤΑΣ Ι. ΧΑΡΙΤΑΤΟΣ. Ἐργολάβος κηδειῶν Κορίνθου 248 τηλ. 20—06.

ΜΝΗΜΟΣΥΝΟΝ

Τελοῦντες αὔριον Κυριακὴν καὶ ὥραν συνήθη ἐν τῷ Ἱερῷ Ναῷ Ἁγίου Δημητρίου Ναυπάκτου 40ήμερον μνημόσυνον ὑπὲρ ἀναπαύσεως τῆς ψυχῆς τῆς προσφιλοῦς μας μητρός, ἀδελφῆς, μάμμης καὶ θείας

ΒΑΣΙΛΙΚΗΣ Γ. ΔΡΟΣΟΠΟΥΛΟΥ

παρακαλοῦμεν τοὺς τιμῶντας τὴν μνήμην της ὅπως προσέλθωσι καὶ ἑνώσωσι μεθ' ἡμῶν τὰς πρὸς τὸν Ὕψιστον δεήσεις των.

Τὰ τέκνα: Σωκράτης καὶ Νίκη, Παναγιώτης καὶ Χρυσούλα Δροσοπούλου, Σπυριδούλα Γ. Δροσοπούλου, Τασία καὶ Ἰωάννης Μαρούδας, Εἰρήνη καὶ Νῖκος Γκογκός, Ζωὴ καὶ Ξενοφῶν Μπόρας. Οἱ ἀδελφοί. Οἱ ἀνεψιοί. Οἱ ἔγγονοι.

ΜΝΗΜΟΣΥΝΟΝ

Τελοῦντες αὔριον Κυριακὴν καὶ ὥραν 9.30 π. μ. ἐν τῷ Ἱερῷ Ναῷ Ἁγίου Διονυσίου 40ήμερον μνημόσυνον ὑπὲρ ἀναπαύσεως τῆς ψυχῆς τῆς λατρευτῆς μας συζύγου, πατρὸς καὶ ἀδελφῆς

ΠΗΓΗΣ ΛΥΜΠΕΡΗ — ΜΕΝΤΖΕΛΟΠΟΥΛΟΥ

ΚΑΘΗΓΗΤΡΙΑΣ

παρακαλοῦμεν τοὺς τιμῶντας τὴν μνήμην της ὅπως εὐαρεστούμενοι προσέλθωσι καὶ ἑνώσωσι μεθ' ἡμῶν τὰς πρὸς τὸν Ὕψιστον δεήσεις των.

Ὁ σύζυγος: Πᾶνος Λυμπέρης. Τὸ τέκνον: Κωστάκης. Οἱ ἀδελφοί.

Ἰδιαίτεραι προσκλήσεις δὲν θὰ σταλῶσι.

Γραφεῖα Κηδειῶν ΚΩΣΤΑ ΧΑΡΙΤΑΤΟΥ Κορίνθου 248, τηλέφωνον 20—06

ΓΝΩΡΙΖΕΤΕ ΟΤΙ...

1. Ὁ Ἀμερικανὸς ἀντιπρόσωπος τοῦ Συμβουλίου Ἀσφαλείας τῶν Ἡνωμένων Ἐθνῶν κ. Γουῶρρεν Ὤστιν εἰς συνεδρίασιν τοῦ Σεπτεμβρίου 1950 ἐπέδειξε ρωσσικῆς κατασκευῆς ὁπλοπολυβόλον τοῦ 1950 διὰ νὰ ὑποστηρίξῃ κατηγορίαν ὅτι ἡ Ρωσία ἐνεφωδίαζε μὲ ὅπλα τὰ Νοτιο—κορεατικὰ κομμουνιστικὰ στρατεύματα; Ὁ διοικητὴς τῶν στρατευμάτων τῶν Ἡνωμένων Ἐθνῶν στρατηγὸς Ντάγκλας Μὰκ Ἄρθουρ εἶχεν ἀναφέρει ὅτι 10 τύποι στρατιωτικοῦ ρωσικοῦ ὑλικοῦ εἶχαν περισυλλεγῆ κατὰ τὰ πρῶτα στάδια τῆς κορεατικῆς διενέξεως. Ὁ Ρῶσος ἀντιπρόσωπος Γιάκωφ Μαλὶκ ἠρνήθη ὅτι ἡ ΕΣΣΔ ὑπεστήριζε τοὺς Βορειο—κορεάτας.

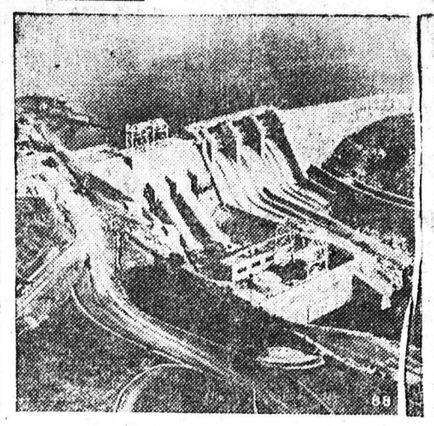

2. Αὐτὸ τὸ ὕδρο—ἠλεκτρικὸν ἐργοστάσιον, κείμενον 60 μίλια βορειοδυτικῶς τῆς πόλεως Σάο Πάολο τῆς Βραζιλίας συνεπληρώθη τὸ 1949 καὶ προσέθεσεν 20.000 κιλοβὰτ ἠλεκτρισμοῦ διὰ νὰ ἐκκλείψῃ ἡ σπάνις ἠλεκτρικῆς ἐνεργείας ποὺ δημιουργήθηκε ἀπὸ τὴν ταχεῖαν βιομηχανικὴν ἀνάπτυξιν τῆς περιοχῆς; Ἐκτὸς τῆς ταχέως ἐξαπλουμένης αὐτῆς πόλεως, ἄλλαι 243 πόλεις καὶ κοινότητες συνεδέθησαν μὲ περισσότερα ἀπὸ 1400 μίλια γραμμὲς παροχῆς ρεύματος. Σχεδιασθὲν διὰ νὰ ἐξυπηρετήσῃ μίαν περιοχὴν 40.000 τετρ. μιλίων, τὸ ἐργοστάσιον αὐτὸ ἦτο μία ἀπὸ τὰς 4 νέας ἠλεκτρικὰς μονάδας ποὺ ἀπέκτησεν ἡ Βραζιλία τὸ 1949.

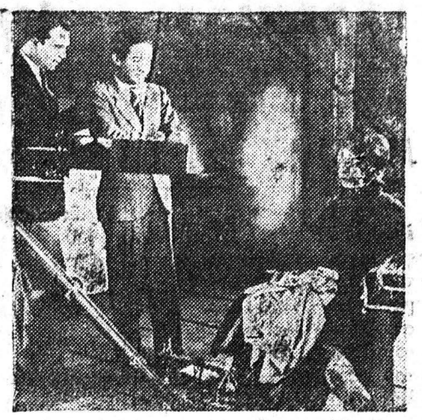

3. Ἡ Λίλιαν Γκίς, Ἀμερικανὶς ἠθοποιὸς ἦταν ἤδη εἰς τὸν κολοφῶνα τῆς δόξης της ὅταν ἔπαιξεν εἰς τοὺς «Μποέμ», βωβὴν ταινίαν τὸ 1925; Ἀριστερὰ εἶναι ὁ διευθυντὴς Κὶγκ Βιντὸρ καὶ εἰς τὸ μέσον ὁ παραγωγὸς Ἤρβιν Θάλμπεργκ. Ἡ Μὶς Γκὶς ἔπαιξε τὴν πρώτη της ταινίαν τὸ 1913 καὶ μὲ τὴν ἀδελφήν της, τὴν Ντόροθυ, ἐγύρισε πολλὰ περίφημα φίλμ ὅπως ἡ «Γέννησις ἑνὸς Ἔθνους». Ἐγκατέλειψε τὸ Χόλλυγουντ τὸ 1930 διὰ νὰ ἐπιστρέψῃ στὸ θέατρο. Ἡ Μὶς Γκὶς ἔπαιξε συνεχῶς περισσότερα ἀπὸ 50 χρόνια καὶ τελευταίως ἐνεφανίσθη καὶ εἰς τὴν ἀμερικανικὴν τηλεόρασιν.

ΕΙΣ ΕΝΙΒΕΤΟΚ

Θὰ ἐκτοξευθῇ πύραυλος εἰς ὕψος 6.400 χιλιομέτρων

ΤΑ ΤΕΛΗ ΤΟΥ ΜΗΝΟΣ

ΟΥΑΣΙΓΚΤΩΝ. Πύραυλος 4 σταδίων πρόκειται νὰ ἐκτοξευθῇ περὶ τὰ τέλη τοῦ μηνὸς αὐτοῦ εἰς ὑψόμετρο 1600—6400 χλμ.

Ἡ ἐκτόξευσις θὰ γίνῃ ἀπὸ μίαν ἐξέδραν ὑποστηριζομένην ὑπὸ ἀεροστάτου εἰς ὕψος 30.000 μέτρων ὑπεράνω τῆς Κοραλλιογενοῦς νήσου Ἐνιβετὼκ τοῦ Εἰρηνικοῦ.

Αὐτὸ τὸ πείραμα δὲν ἀφορᾷ τὴν ἀτομικὴν ἐνέργειαν καὶ συνεπῶς δὲν θὰ συμμετάσχουν εἰς αὐτὸ μέλη τῆς ἀτομικῆς ἐπιτροπῆς. Ἐπίσης δὲν ἀποτελεῖ προσπάθειαν τοποθετήσεως δορυφόρου εἰς τὸ Διάστημα καὶ δὲν ἅπτεται τοῦ σχετικοῦ προγράμματος. Ἕνας μικροσκοπικὸς ἀλλὰ ἰσχυρότατος ραδιοπομπὸς θὰ δίδῃ πληροφορίας διὰ τὰς κοσμικὰς ἀκτῖνας τοῦ μαγνητικοῦ πεδίου τῆς γῆς.

Ἐπαρχιακὰ νέα

ΔΙΕΣΠΑΣΘΗ Ο ΕΜΠΟΡΙΚΟΣ ΣΥΛΛΟΓΟΣ ΤΗΣ ΑΜΑΛΙΑΔΟΣ

ΤΑ ΥΔΑΤΑ ΤΗΣ ΚΥΛΛΗΝΗΣ ΜΠΟΡΕΙ ΝΑ ΓΙΝΟΥΝ ΠΟΣΙΜΑ

ΑΜΑΛΙΑΣ. (Τοῦ ἀνταποκριτοῦ μας). Τελευταίως παρετηρήθησαν ζωηραὶ διαφωνίαι μεταξὺ τῶν μελῶν τοῦ ἐνταῦθα Ἐμπορικοῦ Συλλόγου. Εἴκοσι ἔμποροι—μέλη τοῦ Συλλόγου κατόπιν τῶν διαφωνιῶν αὐτῶν διεγράφησαν καὶ προέβησαν εἰς δημοσίαν δήλωσιν διὰ τῆς ὁποίας ἀφ' ἑνὸς μὲν ἐπιτίθενται μὲ ἀσυνήθη δριμύτητα ἐναντίον τῆς ὑπὸ τὸν κ. Νικολόπουλον διοικήσεως, ἀφ' ἑτέρου δέ, γνωστοποιοῦν ὅτι ἐνεργοῦν πρὸς ἵδρυσιν νέου συλλόγου.

Οἱ διαφωνήσαντες καὶ διαγραφέντες ἔμποροι—μέλη τοῦ Ἐμπορικοῦ Συλλόγου φρονοῦν ὅτι ἡ διοίκησις οὐδαμῶς ἐκπροσωπεῖ νομίμως τὸν σύλλογον καθ' ὅτι — ὡς τονίζουν — αἱ κατὰ Ἰούνιον ἐ. ἔ. διενεργηθεῖσαι ἀρχαιρεσίαι εἶναι ἄκυροι.

Ὑπὸ τῶν ἰδίων ὡς ἄνω μελῶν τονίζεται ὅτι ἡ διοίκησις τοῦ συλλόγου ἐπέδειξεν ἀδράνειαν ὅσον ἀφορᾷ τὴν προώθησιν διαφόρων ἐκκρεμῶν ζητημάτων.

Ἐν ἀντιθέσει πρὸς τὰ ἀνωτέρω ὁ πρόεδρος τοῦ συλλόγου κ. Θ. Νικολόπουλος τονίζει ὅτι ἡ διοίκησις εἶναι νόμιμος καὶ οὐδεμίαν ἐπίδρασιν δύναται νὰ ἔχῃ ἡ δημιουργηθεῖσα κατάστασις, ἥτις μέλλει νὰ ἐξυπηρετήσῃ τὰ συμφέροντα τῶν δημιουργῶν της.

Ὁ κ. Νικολόπουλος τονίζει περαιτέρω ὅτι πλεῖστοι ἐκ τῶν ὑπογραψάντων τὴν δήλωσιν δὲν εἶναι μέλη τοῦ συλλόγου ἐνῶ ὡρισμένοι ἐξ αὐτῶν δὲν παρέλειψαν νὰ συγχαροῦν προφορικῶς καὶ δι' ἐπιστολῶν ἐπανειλημμένως τὸν πρόεδρον διὰ τὴν δρᾶσιν του.

***

Ἐξ ἐγκύρου πηγῆς πληροφοροῦμαι ὅτι καταβάλλονται σοβαραὶ προσπάθειαι διὰ τὴν ἐκμετάλλευσιν τῶν πηγῶν Κυλλήνης, τὰ ὕδατα τῶν ὁποίων λόγῳ τῆς ἀνεγνωρισμένης θεραπευτικῆς των ἰδιότητος δύνανται νὰ χρησιμοποιηθοῦν ὡς ἐπιτραπέζια.

Πιστεύεται σχετικῶς ὅτι μὲ τὰ ὑπάρχοντα σήμερον μέσα καὶ ὄργανα χημικῶν ἐπεξεργασιῶν καὶ ἐρευνῶν εἶναι ἀδύνατον νὰ μὴν ἐπιτευχθῇ ἡ ἀξιοποίησις τῶν ποσίμων ὑδάτων τῶν πηγῶν τῆς Κυλλήνης καὶ ἡ παρασκευή των καὶ διάθεσίς των εἰς τὴν κατανάλωσιν ὑπὸ μορφὴν παρομοίαν μὲ τὰ τῶν πηγῶν Λουτρακίου, Σαρίζης, Σουρωτῆς κλπ.

Γ. Α. ΛΕΒΕΝΤΗΣ

ΕΙΣ ΤΗΝ ΑΜΕΡΙΚΗΝ

Μεταφύτευσις μυῶν ποδὸς εἰς ἀναπήρους ἐκ πολιομυελίτιδος

ΕΓΕΝΕΤΟ ΕΠΙΤΥΧΩΣ

ΣΙΚΑΓΟΝ. Ὁ Ἀμερικανὸς χειρουργὸς κ. Κάλντγουελλ τοῦ κρατικοῦ Πανεπιστημίου τῆς Λουϊζιάνας ἀνεκοίνωσεν ἐνώπιον τοῦ Διεθνοῦς Συνεδρίου τῶν Χειρουργῶν ὅτι εἰς 13 περιπτώσεις διεχώρισε τοὺς μῦς τοῦ ἀσθενοῦς καὶ τὸ ἥμισυ τὸ μετεφύτευσε διὰ νὰ δυνηθῇ νὰ κινηθῇ τὸ ἐμπρόσθιον μέρος τοῦ ποδός. Εἰς 10 ἀπ' αὐτὲς τὶς περιπτώσεις χωλότητος προξενηθείσης ὑπὸ πολυομυελίτιδος οἱ ἀσθενεῖς παρουσίασαν μίαν ἀξιοσημείωτον πρόοδον.

Τηλεφωνικὴ ἐπαφὴ ἀέρος-ἐδάφους

ΣΙΚΑΓΟΝ. Ἐκπρόσωποι τῆς τηλεφωνικῆς ἑταιρίας ἀνεκοίνωσαν ἐπιτυχῆ δοκιμήν, σὲ περιωρισμένη βάσι, τηλεφωνικῆς ἐπαφῆς ἀέρος καὶ ἐδάφους. Μία ἐπιλεγεῖσα ὁμὰς ἀεροπλάνων θὰ ἐφοδιασθῇ μὲ καταλλήλους συσκευάς, οὕτως ὥστε οἱ ἐπιβάτες ταξιδεύοντες ἀεροπορικῶς μεταξὺ Σικάγου καὶ Ντητρόϊτ θὰ εἶναι δυνατὸν νὰ τηλεφωνοῦν εἰς οἱονδήποτε σημεῖον τῆς Ἀμερικῆς.

ΙΔΙΩΤΙΚΟΝ ΓΥΜΝΑΣΙΟΝ ΣΩΤΗΡΧΟΠΟΥΛΟΥ

Γονεῖς,

Δύνασθε νὰ ἐγγράψητε τὰ παιδιά σας εἰς τὸ Γυμνάσιόν μας ποὺ θὰ εὕρητε καλὴν διαπαιδαγώγησιν καὶ μεγάλην φροντίδα

Αἱ τάξεις δὲν ὑπερβαίνουν τοὺς 25 μαθητὰς καὶ ἡ κατάρτισις τῶν μαθητῶν θὰ ἔχῃ ἔντιμον προαγωγὴν

Διδάκτρα Γ' Δ' Ε' κλπ.
δρχ. 100 130 150

ΕΚ ΤΗΣ ΔΙΕΥΘΥΝΣΕΩΣ

ΤΟ ΠΡΑΚΤΟΡΕΙΟΝ ΕΘΝΙΚΟΥ ΛΑΧΕΙΟΥ

ΤΑΚΗΓΚΙΚΑ

ΠΑΡΕΛΑΒΕ ΚΑΙ ΔΙΑΘΕΤΕΙ ΤΑ ΝΕΑ ΕΘΝΙΚΑ ΛΑΧΕΙΑ

ΝΕΑ

ΜΑΙΕΥΤΙΚΗ · ΓΥΝΑΙΚΟΛΟΓΙΚΗ ΚΛΙΝΙΚΗ

Κ. ΧΑΤΖΗ

ΧΕΙΡΟΥΡΓΟΥ — ΜΑΙΕΥΤΗΡΟΣ — ΓΥΝΑΙΚΟΛΟΓΟΥ

Διδάκτορος Πανεπιστημίου Ἀθηνῶν

ΕΠΙ ΣΕΙΡΑΝ ΕΤΩΝ ΕΣΩΤΕΡΙΚΟΥ ΙΑΤΡΟΥ ΜΑΙΕΥΤΗΡΙΟΥ ΑΛΕΞΑΝΔΡΑ,

Κορίνθου 290 καὶ Μιαούλη, τηλ. 42—64

ΒΙΒΛΙΑ

ΟΛΩΝ ΤΩΝ ΤΑΞΕΩΝ

ΔΗΜΟΤΙΚΟΥ & ΓΥΜΝΑΣΙΟΥ

ΤΙΜαΙ ΑΘΗΝΩΝ

Ἄπαντα τὰ σχολικά, πλουσία συλλογὴ τσαντῶν

ΒΙΒΛΙΟΠΩΛΕΙΟΝ

ΑΝΑΣΤΑΣΑΚΗ

Κορίνθου 226, Πάτραι

ΔΙΑ ΓΡΑΦΙΚΗΝ ΥΛΗΝ

Βιβλία καὶ ἔντυπα πάσης φύσεως προτιμῶντες τὰ Καταστήματά μας θὰ μείνετε ἀπόλυτα ἱκανοποιημένοι. Σᾶς ἀναμένομεν πρὸς ἐξυπηρέτησιν.

Χ. ΚΑΓΙΑΦΑΣ & Ι. ΚΑΓΙΑΦΑΣ

ΠΑΤΡΑΙ ΑΘΗΝΑΙ

ΕΡΜΟΥ 14 ΛΕΚΚΑ 12

ΝΕΟΝ

ΞΥΛΟΥΡΓΙΚΟΝ ΕΡΓΟΣΤΑΣΙΟΝ

ΑΥΓΟΥΣΤΗ Α. ΜΠΟΥΧΑΓΙΕΡ

Ἀναλαμβάνει πάσης φύσεως ξυλουργικὴν ἐργασίαν. Τελειόταται μηχανικαὶ ἐγκαταστάσεις

ΤΑΧΕΙΑ ΠΑΡΑΔΟΣΙΣ

ΤΙΜαΙ ΛΟΓΙΚαΙ

ΚΑΡΑΪΣΚΑΚΗ 79 - ΠΑΤΡΑΙ

ΓΩΝΙΑ ΤΟΥ ΒΙΒΛΙΟΥ

Τηλεφ. 23-96

★