ΠΡΟΟΠΤΙΚΑΙ ΔΙΑ ΤΟ 1958

Δὲν εἶναι ζοφερὸν ἔτος. «Δὲν πρέπει νὰ γίνῃ καμμία ἀνοησία» εἰς Ἡν. Πολιτείας. Θὰ φύγουν οἱ ξένοι στρατοὶ ἀπὸ τὴν Γερμανίαν ; Δὲν θὰ δοθῇ ἐλευθερία στοὺς δορυφόρους

ΑΝΤΑΠΟΚΡΙΣΕΙΣ ΤΟΥ "ΑΣΣΟΣΙΕΗΤΕΝΤ ΠΡΕΣ,,

2ον

Συνεχίζομεν σήμερον τὴν δημοσίευσιν τῶν ἀνταποκρίσεων τοῦ ἀμερικανικοῦ πρακτορείου «Ἀσσοσιέητεντ Πρὲς» διὰ τὰς προοπτικὰς τοῦ νέου ἔτους.

ΓΕΡΜΑΝΙΑ-ΣΚΑΝΔΙΝΑΥΙΑ

ΦΡΑΓΚΦΟΥΡΤΗ. Ὁ καγκελλάριος Ἀντενάουερ θὰ ἑορτάσῃ τὴν 82αν ἐπέτειον τῶν γενεθλίων του κατὰ τὸ ἔτος 1958. Ἐφ' ὅσον οὗτος παραμένει ὑγιὴς κατὰ τὸν νοῦν καὶ τὸ σῶμα καὶ ἡγεῖται τῆς κυβερνήσεως, ἡ Δυτικὴ Γερμανία θὰ εὑρίσκεται παρὰ τὸ πλευρὸν τῆς Δύσεως. Ὁ γηραιὸς καγκελλάριος θὰ ἐξακολουθήσῃ ἐξοπλίζων τὴν χώραν του βραδέως χωρὶς ἀτομικὰ ὅπλα καὶ θὰ συνεχίσῃ ὑποστηρίζων τὴν ἰδέαν τῆς εὐρωπαϊκῆς οἰκονομικῆς καὶ πολιτικῆς ἑνότητος. Ἐάν, ὅμως, προσβληθῇ ὑπὸ ἀσθενείας ἢ ἀποθάνῃ, θὰ σημειωθῇ ἰσχυρὸν ρεῦμα πρὸς τὴν στρατιωτικὴν οὐδετεροποίησιν τῆς Δυτικῆς Γερμανίας. Πολλοὶ Γερμανοὶ πιστεύουν ὅτι ἦλθε πλέον ἡ στιγμὴ ὅπως ἡ Ρωσσία καὶ αἱ Δυτικαὶ δυνάμεις ἀποσύρουν τὰ στρατεύματά των ἐκ τῶν γερμανικῶν ἐδαφῶν. Ἐφ' ὅσον ἡ χώρα εἶναι διηρημένη, ἡ ἀνατολικὴ Γερμανία θὰ συνεχίσῃ τὴν ἐφαρμογὴν τῶν σχεδίων της διὰ τῶν ὁποίων ἀποβλέπει ὅπως καταστῇ ἡ ὑπ' ἀριθ. 2 βιομηχανικὴ δύναμις ἐντὸς τοῦ σοβιετικοῦ στρατοπέδου. Ἡ ἄσκησις ἀστυνομικῆς πολιτικῆς σταλινικοῦ τύπου θὰ ἐπιτρέψῃ εἰς τὴν κυβέρνησιν τῆς ἀνατολικῆς Γερμανίας ὅπως κρατήσῃ τὸν λαόν της ὑπὸ τὸν ἔλεγχόν της.

Ἀπὸ οἰκονομικῆς ἀπόψεως, ἡ Δυτικὴ Γερμανία θὰ ἐξακολουθήσῃ νὰ ἀπολαμβάνῃ τοὺς καρποὺς τῆς μεγαλυτέρας οἰκονομικῆς εὐημερίας εἰς τὴν ἱστορίαν της. Ἡ χώρα αὐτὴ πλησιάζει ἤδη εἰς τὴν λύσιν τοῦ τεραστίου μεταπολεμικοῦ στεγαστικοῦ προβλήματος. Ἡ ὕψωσις, ὅμως, τῶν τιμῶν καὶ ἡ αὔξησις τῶν μισθῶν προκαλεῖ βραδὺν πληθωρισμόν. Ἐξ ἄλλου, ἀναμένεται ὅτι αἱ ἀπεργίαι θὰ ἐπεκταθοῦν.

Πληθωρισμὸς ὑφίσταται ἐπίσης εἰς τὴν Δανίαν, τὴν Νορβηγίαν καὶ τὴν Σουηδίαν. Εἰς τὰς χώρας ταύτας παρατηροῦνται τάσεις πρὸς ἕνα πολιτικὸν συντηρητισμόν. Ἡ Σουηδία, ἡ ὁποία παρέμεινεν ἐκτὸς τοῦ ΝΑΤΟ, ἀναμένεται ὅτι θὰ ἀποκτήσῃ ἐξωθεν ἢ κατασκευάσῃ ὅπλα διὰ τὴν ἄμυνάν της.

ΡΙΤΣΑΡΝΤ Ο' ΡΗΓΚΑΝ

ΗΝΩΜΕΝΑΙ ΠΟΛΙΤΕΙΑΙ

ΝΕΑ ΥΟΡΚΗ. Τὸ 1958 ἀποκαλεῖται ἤδη εἰς τὰς Ἡνωμένας Πολιτείας ἔν ἔτος κατὰ τὸ ὁποῖον «οὐδεμία ἀνοησία πρέπει νὰ γίνῃ». Τὸ ἔθνος ἀνησυχεῖ ἐξ αἰτίας τῆς ἐκτοξεύσεως τῶν σοβιετικῶν τεχνητῶν δορυφόρων, θλίβεται διὰ τὴν ἀποτυχίαν τῆς ἐκτοξεύσεως τοῦ ἀμερικανικοῦ πυραύλου «Βάνγκαρντ», ἀνησυχεῖ διὰ τὴν ὑγείαν τοῦ προέδρου κ. Ἀϊζενχάουερ καὶ κατέχεται ὑπὸ νευρικότητος συνεπείᾳ τῶν ἐνδείξεων μιᾶς κρίσεως εἰς τὴν ἐθνικὴν οἰκονομίαν. Ἐν τούτοις, θὰ ἦτο παράλογον νὰ θεωρῆται τὸ 1958 ὡς ἔν ζοφερὸν ἔτος. Ὅταν οἱ οἰκονομολόγοι δηλοῦν ὅτι ὁ ρυθμὸς τῆς παραγωγῆς χάλυβος μειοῦται καὶ ὅτι αἱ πωλήσεις αὐτοκινήτων περιορίζονται, εἶναι καλὸν νὰ ἐνθυμούμεθα ὅτι πάντα ταῦτα ἀφοροῦν κλάδους τῆς οἰκονομίας οἵτινες εἶχον φθάσει εἰς μέγιστα ὕψη εὐημερίας. Ἐὰν κατὰ τὸ 1956 ἡ εὐημερία τοῦ πλουσιωτέρου κράτους τοῦ κόσμου ἔφθασεν εἰς τὸ ὕψιστον σημεῖον, τὸ 1957 ἀποτελεῖ προειδοποίησιν, ὅτι ἡ ἄνοδος αὕτη δὲν εἶναι δυνατὸν νὰ συνεχισθῇ ἐπ' ἄπειρον. Διὰ τὸ 1958 ὑπάρχει ἀρκετὴ ἐπιφυλακτικότης, ἀλλὰ πολὺ ὀλίγος πανικός. Ὅσον περίεργον καὶ ἂν φανῇ, ὁ Σπούτνικ καὶ ὅλα τὰ συνεπακόλουθά του προεκάλεσαν μίαν βαθεῖαν μεταβολὴν διὰ τὰς σκέψεις διὰ τὸ 1958.

Τὸ ρωσσικὸν ἐπίτευγμα, γνωσθὲν εἰς μίαν στιγμὴν καθ' ἣν αἱ κυβερνητικαὶ δαπάναι ἤρχισαν νὰ μειοῦνται, μετέβαλε τὰς προβλέψεις διὰ τὴ ἐρχόμενον ἔτος. Οἱ βιομηχανικοὶ κύκλοι πιστεύουν ἤδη ὅτι τὸ κογκρέσσον, τὸ ὁποῖον συνέρχεται ἐντὸς τοῦ μηνός, θὰ ἐγκρίνῃ αὔξησιν τῶν κυβερνητικῶν δαπανῶν διὰ τὰς ἐπιστημονικὰς ἐρεύνας καὶ τὴν κατασκευὴν στρατιωτικῶν εἰδῶν. Πιθανὸν νὰ σημειωθοῦν περικοπαὶ δαπανῶν εἰς ἄλλους τομεῖς, ἰδιαιτέρως εἰς τὸ πρόγραμμα ὑποστηρίξεως τῶν τιμῶν τῶν γεωργικῶν προϊόντων ἢ εἰς ἄλλα ἐσωτερικὰ προγράμματα. Εἶνε εἰσέτι ἀβέβαιον ἐὰν θὰ περικοποῦν τὰ κονδύλια τῆς ἐξωτερικῆς βοηθείας, τόσον τῆς οἰκονομικῆς ὅσον καὶ τῆς στρατιωτικῆς. Ὁ πρόεδρος Ἀϊζενχάουερ θὰ ζητήσῃ τὴν ἔγκρισιν ὑπὸ τοῦ κογκρέσσου κονδυλίων τεσσάρων περίπου δισεκατομμυρίων δολλαρίων διὰ τὴν βοήθειαν ταύτην.

ΡΙΤΣΑΡΝΤ ΝΙΟΥΚΟΜ

ΑΝΑΤΟΛΙΚΗ ΕΥΡΩΠΗ

ΒΙΕΝΝΗ. Οὐδεμία πιθανότης ὑπάρχει ὅτι ἡ Ρωσσία θὰ παραχωρήσῃ μεγαλυτέραν ἐλευθερίαν εἰς τοὺς δορυφόρους τῆς ἀνατολικῆς Εὐρώπης. Ὁ ἔλεγχος τῆς Μόσχας ἐπὶ τῆς ἀνατολικῆς Εὐρώπης, ὁ ὁποῖος ἐκλονίσθη σοβαρῶς συνεπείᾳ τῶν σημειωθεισῶν κατὰ τὸ 1956 ἐξεγέρσεων εἰς τὴν Πολωνίαν καὶ τὴν Οὐγγαρίαν, κατέστη ἤδη περισσότερον αὐστηρός. Ὁ κ. Νικήτα Κροῦστσεφ, ἐξελθὼν νικητὴς ἐκ τοῦ ἀγῶνος ὁ ὁποῖος διεξήχθη εἰς τὸ Κρεμλῖνον διὰ τὴν ἡγεσίαν τοῦ κόμματος καὶ περιβαλλόμενος ὑπὸ τῆς λάμψεως τῶν σοβιετικῶν τεχνητῶν δορυφόρων δύναται ἤδη νὰ καταστήσῃ «τὰ πράγματα περισσότερον δύσκολα διὰ τοὺς λαοὺς τῶν δορυφόρων χωρῶν».

Ἡ Οὐγγαρία εἶναι καὶ πάλιν ὑπόδουλος εἰς ἓν καθεστὼς ἀνδρεικέλων τὸ ὁποῖον ὑπακούει τυφλῶς εἰς τὰς διαταγὰς τῆς Μόσχας. Τὸ καθεστὼς τοῦτο ἐξακολουθεῖ νὰ συλλαμβάνῃ καὶ νὰ καταδικάζῃ εἰς θάνατον ἡγέτας τῆς ἐπαναστάσεως ἡ ὁποία συνετρίβη ὑπὸ τῶν σοβιετικῶν στρατευμάτων πρὸ ἑνὸς καὶ πλέον ἔτους. Ἐννέα σοβιετικαὶ μεραρχίαι ἐξακολουθοῦν νὰ σταθμεύουν εἰς τὴν Οὐγγαρίαν καὶ ὁ οὐγγρικὸς λαὸς φαίνεται ὅτι θὰ διέλθῃ ἓν εἰσέτι ἔτος ἀπελπισίας.

Εἰς τὴν Πολωνίαν, ἡ ὁποία δὲν εἶναι ἤδη ὑποδουλωμένη εἰς τὴν Μόσχαν, ἀλλὰ καὶ δὲν εἶναι ἐλευθέρα, αἱ κατακτηθεῖσαι κατὰ τὸ 1956 ἐλευθερίαι ἐξατμίζονται βραδέως. Ὁ πολωνικὸς κομμουνισμὸς θὰ εἶναι ἀπησχολημένος κατὰ τὸ ἔτος 1958 μὲ μίαν ὁμαδικὴν καὶ ἀναίμακτον ἐκκαθάρισιν τῶν καταλόγων τῶν μελῶν του.

Μετὰ τὴν ἐκκαθάρισιν ταύτην, πιθανὸν νὰ συνέλθῃ τὸ ἀπὸ καιροῦ ἀναμενόμενον συνέδριον τοῦ κόμματος, ἵνα χαράξῃ τὴν νέαν πολιτικήν, ἡ ὁποία κατὰ πᾶσαν πιθανότητα θὰ ἔχῃ ὡς συνέπειαν νέαν ἐκστρατείαν πρὸς αὔξησιν τῆς παραγωγῆς.

Ταραχαὶ μεταξὺ τῶν ἐργατικῶν τάξεων εἶναι πιθαναί, ἐὰν ἡ κυβέρνησις δὲν ἄρῃ τὴν ἀπόφασίν της ὅπως εἰς οὐδεμίαν αὔξησιν τῶν μισθῶν καὶ ἡμερομισθίων προβῇ.

Εἰς τὴν Τσεχοσλοβακίαν, τὴν πλέον ἤρεμον καὶ εὐημεροῦσαν καὶ νὰ αὐξήσῃ τὰς ποινὰς ἐναντίον τῶν ἐνόχων καταχρήσεων καὶ κλοπῶν.

Ἡ Βουλγαρία, ἡ ὁποία κατατρύχεται ὑπὸ ἀνεργίας καὶ οἰκονομικῶν δυσχερειῶν, εἶναι πιόνιον τῆς Μόσχας.

Ἡ Γιουγκοσλαβία τοῦ στρατάρχου Τίτο θὰ ἐξακολουθήσῃ νὰ ἀμφιταλαντεύεται μεταξὺ Ἀνατολῆς καὶ Δύσεως ἐν τῇ προσπαθείᾳ ὅπως ἀποφύγῃ τὸν ἐναγκαλισμὸν τῆς ρωσικῆς ἄρκτου.

Ὁ στρατάρχης Τίτο θὰ προσπαθήσῃ νὰ ἀποφύγῃ οἱανδήποτε ἀνοικτὴν διένεξιν μὲ τὴν κομμουνιστικὴν οἰκογένειαν καὶ θὰ ἐπιδιώξῃ πιθανῶς νὰ πείσῃ τὰς Ἡνωμένας Πολιτείας ὅπως ἔχουν μεγαλυτέραν ἐμπιστοσύνην εἰς αὐτόν.

Ἡ Γιουγκοσλαβία ἔχει ἀνάγκην νέων πιστώσεων καὶ δανείων διὰ τὸ πενταετὲς σχέδιον, τοῦ ὁποίου μόλις ἤρχισεν ἡ ἐφαρμογή.

Ἡ Αὐστρία, ἡ περιβαλλομένη σχεδὸν πανταχόθεν ὑπὸ μιᾶς κομμουνιστικῆς θαλάσσης μικρὰ ἀνεξάρτητος χώρα, εὐημερεῖ καὶ ἔχει ἐξασφαλίσει πολιτικὴν σταθερότητα.

ΡΙΤΣΑΡΝΤ ΚΑΣΙΣΚΕ

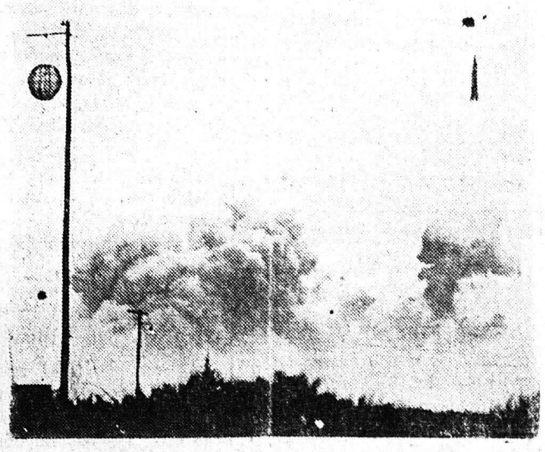

ΤΟ ΑΜΕΡΙΚΑΝΙΚΟΝ ΒΛΗΜΑ "ΑΤΛΑΣ,,

Αὐτὴ ἡ φωτογραφία ἐλήφθη εἰς ἀπόστασιν 3 μιλίων καὶ δείχνει τὴν κατακόρυφον ἐκτόξευσιν τοῦ βλήματος «Ἄτλας». Ἀριστερὰ ὑπάρχει ἕνα κόκκινο μπαλλόνι τὸ ὁποῖον ὑψώθη ὡς προειδοποιητήριον διὰ τὰ πλοῖα ὅτι ἐκτοξεύεται βλῆμα

ΨΗΦΙΣΜΑ

Τὸ διοικητικὸν συμβούλιον τοῦ Συλλόγου Ἐργατοτεχνιτῶν δημοτικῶν ἔργων Πατρῶν ὁ «Ἅγιος Ἀθανάσιος» συνελθὼν ἐκτάκτως ἐπὶ τῷ θλιβερῷ ἀγγέλματι τοῦ θανάτου τοῦ συναδέλφου καὶ ἀντιπροέδρου αὐτοῦ

ΝΙΚΟΛΑΟΥ ΓΕΩΡΓΟΠΟΥΛΟΥ

ἀποφασίζει:

1) Νὰ παρακολουθήσῃ τὴν κηδείαν ἐν σώματι.

2) Νὰ διατεθοῦν ἀντὶ στεφάνου δρχ. 250 εἰς ἄπορον.

3) Νὰ ἐπιδοθῇ τὸ ψήφισμα εἰς τὴν οἰκογένειαν τοῦ μεταστάντος. Καί,

4) Νὰ δημοσιευθῇ τὸ παρὸν εἰς τὰς ἐφημερίδας.

Ἐντολῇ διοικήσεως

Ὁ πρόεδρος
Σ. Καπετανάκης

Ὁ γραμματεὺς
Α. Φρεμεντίτης

ΣΥΜΒΟΛΑΙΟΓΡΑΦΙΚΟΣ ΣΥΛΛΟΓΟΣ ΕΦΕΤΕΙΟΥ ΠΑΤΡΩΝ

ΠΡΟΣΚΛΗΣΙΣ

Καλοῦμεν τὰ μέλη τοῦ Συλλόγου τὴν 19 Ἰανουαρίου 1958, ἡμέραν Κυριακὴν καὶ ὥραν 10 π.μ., ἵνα προσέλθουν ἐν τῇ αἰθούσῃ τοῦ Πρωτοδικείου Πατρῶν εἰς Γενικὴν Συνέλευσιν μὲ θέματα: 1) Ἔγκρισις ἀπολογισμοῦ καὶ πεπραγμένων 1955—1957 2) Ἔγκρισις προϋπολογισμοῦ 1958. 3) Ἀρχαιρεσίαι καὶ 4) Διάφοροι ἀνακοινώσεις.

Ἐν μὴ ἀπαρτίᾳ ἡ συνέλευσις θὰ λάβῃ χώραν τὴν 26)1) 1958 κατὰ τὴν αὐτὴν ὥραν καὶ ἐν τῇ αὐτῇ αἰθούσῃ.

Ὁ Πρόεδρος
Φ. Κουτσοκώστας

Ὁ Γ. Γραμματεὺς
Γ. Λόντος

ΠΡΟΣΚΛΗΣΙΣ

—Συλλόγου Ἐργατῶν Θαλάσσης καὶ Φορτοεκφορτωτῶν λιμένος Πατρῶν ἡ «Ἀλληλοβοήθεια».

Διενεργουμένων ἀρχαιρεσιῶν πρὸς ἀνάδειξιν Διοικητικοῦ Συμβουλίου καὶ ἀντιπροσώπων διὰ τὴν Γ.Σ.Ε.Ε., Ο.Φ.Ε. καὶ Ἐργατοϋπαλληλικοῦ Κέντρου Πατρῶν διὰ τὸ τρέχον ἔτος, τοῦ ἄνω Σωματείου, αὔριον Τετάρτην 8ην τρέχ. ἀπὸ ὥρας 9ης πρωϊνῆς, καλοῦνται τὰ μέλη αὐτοῦ ὅπως προσέλθουν καὶ ψηφίσουν εἰς τὰ παρὰ τὴν λεωφόρον Ὄθωνος — Ἀμαλίας 41 γραφεῖα αὐτοῦ.

Οἱ ἐπιθυμοῦντες ἐκ τῶν μελῶν ὅπως ἐκτεθῶσιν ὡς ὑποψήφιοι νὰ ὑποβάλωσι σχετικὰς αἰτήσεις μέχρι τῆς 12ης μεσημβρινῆς ὥρας τῆς σήμερον.

(Ἡ Ἐφορευτικὴ Ἐπιτροπὴ)

Η ΑΓΡΟΤΙΚΗ ΗΜΕΡΑ

ΖΗΤΕΙΤΑΙ ΠΡΟΩΘΗΣΙΣ ΤΗΣ ΕΞΑΓΩΓΗΣ ΣΤΑΦΙΔΟΣ ΕΙΣ ΑΝΑΤΟΛΙΚΑΣ ΧΩΡΑΣ

ΕΡΩΤΗΣΙΣ ΤΟΥ ΒΟΥΛΕΥΤΟΥ ΗΛΕΙΑΣ κ. ΝΑΚΗ ΑΥΓΕΡΙΝΟΥ

Ὑπὸ τοῦ βουλευτοῦ Ἠλείας κ. Νάκη Αὐγερινοῦ ὑπεβλήθη ἡ κάτωθι ἐρώτησις πρὸς τὸν Ὑπουργὸν Ἐμπορίου:

«Παρακαλεῖται ὁ κ. Ὑπουργὸς νὰ πληροφορήσῃ τὴν Βουλὴν πῶς ἀντιμετωπίζεται τὸ θέμα τῆς διευρύνσεως καὶ ἐπεκτάσεως τῶν ἐξαγωγῶν κορινθιακῆς σταφίδος καὶ σουλτανίνας εἰς τὴν Σοβιετικὴν Ἕνωσιν, τὴν Ἀνατολικὴν Γερμανίαν καὶ ἄλλας χώρας, αἵτινες ὡς γνωστὸν ἐνδιαφέρονται διὰ τὴν ἀγορὰν σταφίδων, λόγῳ τῆς εὐρείας καταναλώσεώς των μεταξὺ τοῦ πληθυσμοῦ των;

Διότι, πιστεύομεν ὅτι, ἀντὶ ν' ἀπαγορεύωμεν τὴν ἐπαναφύτευσιν τῶν ἐκριζωθεισῶν ὑπὸ εἰδικὰς συνθήκας σταφιδοφυτειῶν, ἐνεργοῦντες ἀντιθέτως πρὸς τὸ συμφέρον τῶν παραγωγῶν μας ὡρισμένων ἀγροτικῶν περιφερειῶν, αἱ ὁποῖαι μόνον πρὸς ἀνάπτυξιν τῆς σταφιδοκαλλιεργείας εἶναι κατάλληλοι, ἀλλὰ καὶ τῆς ἐθνικῆς οἰκονομίας, ἐπιβάλλεται νὰ ἐπιδιώξωμεν τὴν αὔξησιν τῶν ἐξαγωγῶν σταφίδων, ἥτις δὲν εἶναι δύσκολος ὑπὸ τὰς σημερινὰς εἰδικὰς συνθήκας τῆς ζητήσεως ξηρῶν ἐν γένει καρπῶν ὑπὸ τῆς διεθνοῦς ἀγορᾶς, λόγῳ τῆς μεταπολεμικῆς βελτιώσεως τοῦ παγκοσμίου βιοτικοῦ ἐπιπέδου, ἀρκεῖ νὰ ἐπιδιωχθῇ συστηματικῶς καὶ καταλλήλως».

ΦΥΤΕΥΣΙΣ ΕΛΑΙΩΝ ΕΙΣ ΝΑΥΠΑΚΤΟΝ

ΜΕΡΙΜΝΗ ΤΗΣ ΑΓΡΟΤΙΚΗΣ ΤΡΑΠΕΖΗΣ

Ὑπὸ τὴν ἐποπτείαν τῶν ὑπηρεσιῶν τοῦ Ὑπουργείου Γεωργίας καὶ τῆς ΑΤΕ ἤρχισεν εἰς τὴν περιφέρειαν Ναυπάκτου ἡ ἐφαρμογὴ τοῦ πενταετοῦς προγράμματος ἀξιοποιήσεως ἀγόνων ξηρικῶν ἐκτάσεων, διὰ τῆς ἐγκαταστάσεως ἐλαιώνων.

Οὕτω ἐχορηγήθησαν ἤδη μεσοπρόθεσμα δάνεια συνολικοῦ ποσοῦ δραχμῶν 150.000 διὰ τὴν ἀγορὰν ἐλαιοδενδρυλλίων, προβλέπεται δὲ τελικῶς ἡ ἀξιοποίησις 600 στρεμμάτων ἀγόνων ἐπικλινῶν ἐκτάσεων.

Πρωτοχρονιάτικο μήνυμα τοῦ κ. Χριστοδούλου διοικητοῦ τῆς Α.Τ.Ε.

Ο ΕΛΛΗΝ ΑΓΡΟΤΗΣ: ΠΡΟΦΥΛΑΚΗ ΤΗΣ ΕΘΝΙΚΗΣ ΟΙΚΟΝΟΜΙΚΗΣ ΠΡΟΣΠΑΘΕΙΑΣ

Ὁ διοικητὴς τῆς Ἀγροτικῆς Τραπέζης κ. Νικ. Χριστοδούλου ἀπευθύνει πρὸς τὸν ἀγροτικὸν κόσμον καὶ τὰς συνεταιρικάς του ὁμογενώσεις τὸ κάτωθι πρωτοχρονιάτικο μήνυμα:

Τὸ ἔτος 1957 ἐβοήθησε, κατὰ γενικὸν κανόνα καὶ ηὐνόησεν εἰς τὴν καλυτέραν ἀξιοποίησιν τῆς θαυμαστῆς προσπαθείας τῆς καταβαλλομένης μὲ πίστην, ἐπιμονὴν καὶ συνεχῶς αὐξανόμενον ρυθμὸν ὑπὸ τοῦ Ἕλληνος Ἀγρότου διὰ τὴν ποιοτικὴν καὶ ποσοτικὴν βελτίωσιν τῆς ἀγροτικῆς παραγωγῆς.

Πράγματι κατὰ τὸ παρελθὸν ἔτος ὁ ἀγροτικὸς κόσμος τῆς χώρας μας, πέραν τῶν τοπικῆς καὶ περιωρισμένης σημασίας ἀτυχημάτων ἐπέτυχε σημαντικωτάτην αὔξησιν τοῦ ὄγκου τῆς παραγωγῆς καὶ λίαν ἀξιόλογον βελτίωσιν τῶν ἀγροτικῶν εἰσοδημάτων.

Διὰ τὴν ἐπίτευξιν τῶν καλῶν αὐτῶν ἀποτελεσμάτων πρέπει νὰ παραδεχθῶμεν ὅτι τόσον τὸ Κράτος διὰ τῆς ἀγροτικῆς του πολιτικῆς, ὅσον καὶ ἡ Ἀγροτικὴ Τράπεζα, βασικὸς μοχλὸς τῆς ἐφαρμογῆς τῆς κολιτικῆς ταύτης, συνέβαλον ὅσον τοῦπο ἦτο δυνατόν.

Ἐκὸς ἀπὸ περισσότερον ἐκτεταμένην προστασίαν τῶν τιμῶν τῶν κυριωτέρων ἀγροτικῶν προϊόντων καὶ μάλιστα ἐντὸς ἑνὸς πλαισίου γενικωτέρας τιμαριθμικῆς σταθερότητος, γεγονὸς τὸ ὁποῖον ὠφελεῖ πολλαπλῶς τὴν ἀγροτικὴν τάξιν, πρέπει νὰ ὑποσημειωθῇ ὅτι ἡ πιστοδότησις τῆς ἀγροτικῆς οἰκονομίας ἦτο κατὰ πολὺ μεγαλυτέρα ἀπὸ κάθε προηγούμενον ἔτος.

Πράγματι περισσότερα χρηματικὰ μέσα, ἀφθονώτερα χημικὰ λιπάσματα καὶ γεωργικὰ φάρμακα καὶ περισσότερα καὶ καταλληλότερα μηχανήματα καὶ ἐργαλεῖα ἐτέθησαν εἰς τὴν διάθεσιν τῶν ἀγροτῶν μας κατὰ τὸ παρελθὸν ἔτος 1957.

Ἰδιαιτέρως πρέπει νὰ τονισθῇ ἡ μεγάλη αὔξησις, χάρις εἰς τὴν ἰσχυρὰν συμπαράστασιν τῆς Κυβερνήσεως τῶν μεσομακροπροθέσμων πιστώσεων.

Ἐλπίζομεν καὶ εὐχόμεθα τὴν ἔτι περαιτέρω αὔξησιν τῆς πιστοδοτήσεως ταύτης διὰ τῆς ὁποίας θὰ καταστῇ δυνατὸν νὰ ὑποβοηθηθῇ κατὰ μόνιμον καὶ σταθερὸν τρόπον ὁ ἐκσυγχρονισμὸς τῆς ἑλληνικῆς γεωργίας, ἀπαραίτητος προϋπόθεσις διὰ κάθε προσπάθειαν ἐντάσεως τῆς παραγωγῆς, μειώσεως τοῦ κόστους, ἀναπτύξεως τῆς καλλιεργείας ἐξαγωγίμων προϊόντων καὶ γενικώτερον βελτιώσεως τῆς θέσεως τοῦ Ἕλληνος ἀγρότου.

Τὸ 1958 εὑρίσκεται ἐνώπιόν μας μὲ πολλὰς ἐλπίδας ἀλλὰ καὶ μὲ κρίσιμα προβλήματα.

Ἡ Ἑλληνικὴ Ἀγροτικὴ Οἰκονομία συμπληρώσασα σχεδὸν ἤδη τὴν φάσιν τῆς καλύψεως τῶν ἐσωτερικῶν ἀναγκῶν, πρέπει νὰ κατευθύνῃ τὴν παραγωγικὴν της προσπάθειαν πρὸς ἐξαγώγιμα προϊόντα μὲ ἀνταγωνιστικὸν κόστος, ἐν ὄψει μάλιστα τῶν νέων δεδομένων ποὺ προκύπτουν ἀπὸ τὴν σχεδιαζομένην ἑνοποίησιν τῆς Εὐρωπαϊκῆς Οἰκονομίας.

Ὁ Ἕλλην ἀγρότης ἄπαξ ἔτι ἀποτελεῖ τὴν προφυλακὴν τῆς νέας οἰκονομικῆς ἐθνικῆς προσπαθείας. Ἡ προσπάθεια αὕτη ἐλπίζομεν ἢ μᾶλλον εἴμεθα βέβαιοι ὅτι θὰ πλαισιωθῇ ἀπὸ περισσότερα βραχυπρόθεσμα κεφάλαια καὶ ἀπὸ συνεχῶς αὐξανόμενον ὕψος ἐπενδύσεως, διὰ τῶν ὁποίων ὁ ἐκσυγχρονισμὸς καὶ ἡ ἀναδιάρθρωσις τῆς ἑλληνικῆς γεωργίας δὲν θὰ ἀποτελῇ μόνον ἐλπίδα καὶ προοπτικήν, ἀλλὰ καὶ μέρος τῶν ἐθνικῶν ἐπιτευγμάτων τοῦ νέου χρόνου.

Εἰς ὅ,τι ἀφορᾷ τὴν ἀγροτικὴν πίστιν, δύναμαι νὰ διαβεβαιώσω ὅτι ἡ Ἀγροτικὴ Τράπεζα θὰ πράξῃ πᾶν ὅ,τι ἀπὸ αὐτὴν ἐξαρτᾶται διὰ νὰ ἁπλουστεύσῃ τὸν τρόπον διοχετεύσεως τῶν κεφαλαίων, νὰ ἐπιτύχῃ τὴν ἐγκαιροτέραν πιστοδότησιν τῶν διαφόρων τομέων τῆς Ἀγροτικῆς Οἰκονομίας καὶ νὰ χρηματοδοτήσῃ τὰς κυριωτέρας καλλιεργείας μετὰ ἀπὸ μελέτην τῶν πραγματικῶν ἀναγκῶν, ἐνῷ εὐρεῖα καὶ οὐσιαστικὴ ἀποκέντρωσις κατὰ τὴν ἄσκησιν τῆς πίστεως θὰ καταστήσῃ πλὴν ἄλλων, τὰ διοχετευόμενα κεφάλαια πρὸς τὴν ἀγροτικὴν οἰκονομίαν περισσότερον ἀποδοτικὰ καὶ ὀλιγώτερον δαπανηρά.

Ἀλλὰ καὶ εἰς τὸ πρόβλημα τῶν Ἑλληνικῶν ἐξαγωγῶν, ἰδίως εἰς νωπὰ ἀγροτικὰ προϊόντα, πρόβλημα τὸ ὁποῖον θὰ γίνεται ἐπὶ μᾶλλον καὶ μᾶλλον τόσον ἐπίκαιρον ὅσον καὶ κρίσιμον, ἡ Ἀγροτικὴ Τράπεζα θὰ εἶναι, ὅπως πάντοτε, ἰσχυρὸς συμπαραστάτης τοῦ ἀγροτικοῦ κόσμου τῆς Χώρας μας.

Ἤδη κατὰ τὴν αὐγὴν τοῦ νέου χρόνου ἀπευθύνω πρὸς τὸν συνεταιρισμένον ἀγροτικὸν κόσμον τῆς Χώρας μας καὶ πρὸς τὰς Συνεταιρικάς του Ὀργανώσεις μετὰ τῶν ὁποίων ἡ συνεργασία τοῦ Ἱδρύματος εἶναι τόσον καρποφόρος καὶ ἐπιβεβλημένη ὡς καὶ πρὸς τοὺς μεμονωμένους γεωργούς, κτηνοτρόφους, ἁλιεῖς, ὀρεινοὺς καὶ δασικοὺς πληθυσμούς, ἐγκάρδιον χαιρετισμόν, εὐχόμενος ἐκ βάθους καρδίας ὅπως ὁ νέος χρόνος χαρίσῃ εὐημερίαν εἰς ὅλους καὶ πραγμάτωσιν τῶν ἐλπίδων καὶ τῶν προσδοκιῶν μας διὰ τὴν ἀνύψωσιν τοῦ οἰκονομικοῦ καὶ πολιτιστικοῦ ἐπιπέδου τῆς ἑλληνικῆς γεωργίας, ἀπαραιτήτου θεμελίου τῆς ἐθνικῆς προόδου καὶ τῆς ἐθνικῆς εὐημερίας.

Ὁ Διοικητὴς
ΝΙΚ. Ε. ΧΡΙΣΤΟΔΟΥΛΟΥ

ΓΡΑΦΕΙΟΝ ΜΕΤΑΦΟΡΩΝ

ΤΑΒΟΥΛΑΡΗ

ΠΑΤΡΑΙ: Πλατεῖα Γεωργίου Α' 50 τηλέφ. 34-90
ΑΘΗΝΑΙ: Πειραιῶς 18 - τηλέφωνον 55-307

Παραλαμβάνομεν ἐμπορεύματα ἐπὶ ἀντικαταβολῇ καὶ διὰ μέσου Τραπεζῶν

Ἀσφάλεια καὶ ταχεῖα ἐξυπηρέτησις

ΛΟΓΙΚΑ ΚΟΜΙΣΤΡΑ

ΑΥΡΙΟΝ ΤΕΤΑΡΤΗΝ

ΛΗΓΕΙ Η ΠΡΟΘΕΣΜΙΑ ΑΝΑΝΕΩΣΕΩΣ ΤΟΥ

ΕΘΝΙΚΟΥ ΛΑΧΕΙΟΥ

ΜΕΘΑΥΡΙΟΝ ΠΑΡΑΣΚΕΥΗΝ ΚΑΙ ΣΑΒΒΑΤΟΝ

ΚΑΙ ΩΡΑΝ 8.30 Π.Μ. ΘΑ ΓΙΝΗ

Η ΤΕΤΑΡΤΗ ΚΛΗΡΩΣΙΣ

ΠΡΟΣΕΞΑΤΕ ΝΑ ΜΗ ΣΑΣ ΔΙΑΦΥΓΗ Η ΠΡΟΘΕΣΜΙΑ

ΑΝΑΝΕΩΣΑΤΕ ΤΑ ΓΡΑΜΜΑΤΙΑ ΣΑΣ ΕΝΤΟΣ ΤΗΣ ΣΗΜΕΡΟΝ

ΙΑΤΡΟΣ
Ν. Α. ΤΣΙΛΙΡΑΣ
ΕΙΔΙΚΟΣ ΣΤΟΜΑΧΟΛΟΓΟΣ—ΕΝΤΕΡΟΛΟΓΟΣ—ΠΡΩΚΤΟΛΟΓΟΣ
ASSISTANT τῆς Ἰατρικῆς Σχολῆς τῶν Παρισίων
Μέλος τῆς Γαστροεντερολογικῆς Ἑταιρίας τῶν Παρισίων
ΠΑΤΡΑΙ
Ἀλεξ. Ὑψηλάντου—Καναβάρη 49. Τηλέφ. 39—33
ΝΟΣΗΜΑΤΑ ΠΕΠΤΙΚΟΥ
ΝΟΣΗΜΑΤΑ ΠΡΩΚΤΟΥ:
Αἱμορροΐδες—Συρίγγια.
Κιρσοὶ ἄνευ ἐγχειρήσεως

ΑΡΩΜΑΤΑ-ΚΑΛΛΥΝΤΙΚΑ

Εὐρωπαϊκά, ἀμερικανικὰ καὶ ὅ,τι καλλίτερον σὲ εἶδος γυναικείας ὁμορφιᾶς μόνον στοῦ

Α. ΓΚΟΦΑ

Μερικὰ ἀπὸ τὰ εἴδη μας: Ἅγιερ, Καρόν, Ρουμπιστάϊν, Ἄρντεν Φάμ, Ντιόρ, Σκιαπαρέλι, Γιάρλεϋ κλπ.

ΑΡΩΜΑΤΟΠΩΛΕΙΟΝ
Α. ΓΚΟΦΑ
ΑΓΙΟΥ ΝΙΚΟΛΑΟΥ 27

ΑΘΑΝ.-ΤΙ