

ΗΜΕΡΟΝΥΚΤΙΑ

ΗΜΕΡΟΛΟΓΙΟΝ

Τρίτη 14 Ιανουαρίου
Σελήνη 25 ημερών
'Ανατολή 7.43' Δύση 5.24'
Τών εν Σινύ Ραιβῶ πατέρων

Συμφωνία τῆς ᾠδῆς 63 1 τοῦ Α. Ν. 18921898: Διευθυντής συντάξεως καὶ προϊστάμενος τυπογραφείου: Χάριτος Α. Ριζόπουλος Α. Μιχαλακοπούλου 61α.

ΦΑΡΜΑΚΕΙΑ

Διανυκτερεύοντα
Καραμπάς 'Αθ. Γούναρη 52, Καλλιμαχίας Κ. Κολοκotronή 46.
Διά συνταγὰς Ι.Κ.Α.
Παπαδημητρίου 'Αντ. Πλατεία Γεωργίου, Τσακίρης Διον. Κρήνη 266, Μακρυγιάννης Παναγιώτης 112, Ραββαζόλας Ι. Γερανόπουλος 1, Βασιλόπουλος Γ. 'Αγίου Νικολάου 65, Στρατός 'Αποστόλ. 'Αγ. 'Ανδρέου 114.
Κλινικὴ Ι.Κ.Α.
Δημοτικὸν Νοσοκομείον, 'Ηλ. Λάσση, Κ. 'Αναγνωστοπούλου, Σ. Κατσίου, Π. Μαντανάρα, Π. Ρηγοπούλου, Α. 'Αντανιάδη, Χ. Τζαβαλά, Π. Κεφαλοπούλου, Γ. Τσαχιάτης, Σ. Χρύσανθο, Καραμαντζανίδης.

ΘΕΑΜΑΤΑ

ΠΑΝΘΕΟΝ Τὸ Βαριετὲ τῆς 'Αθήνας. 'Απόγευμα—βράδυ τὸ 2ον Πρόγραμμα.

ΑΙΓΛΗ 4—12 «Πέντε βήματα στὸν κίνδυνον», ἀκατάλληλον.

ΑΣΤΥ 2—12 «Η θεία ἀπ' τὸ Σικάγο», κατ'ἀλληλον.

ΙΝΤΕΛΛ 4—12 «Ο Μίττυ τὰ χει τ'ετρακόσια», κατ'ἀλληλον.

ΠΑΛΛΑΣ 4—12 «Ο πῦρ ἐπὶ τὸν κίνδυνον ἄνθρωπος τοῦ κόσμου», ἀκατάλληλον.

ΡΕΕ 4—12 «Αίμα στὸν Πράσινο Βάλτο», ἀκατάλληλον.

ΛΗΞΙΑΡΧΕΙΟΝ

18 Ιανουαρίου 1958
Γεννήσεις:
'Αρρεν: Νικολάου Κεφάλαι. Θέλας: Σπυρίδωνος Κατσαίτη, Γεωργίου Τσάτση, Νικολάου Κεφάλαι.
Θάνατοι:
Βασίλειος Παπακωνσταντίνου 87, 'Ιωάννης Ζήκος 89, 'Αλέξανδρος 'Αθανασίου 56, 'Ανδρέας Πέττας 68, 'Ανδρέας Μούσας 89.
Γάμοι:
Δημήτριος Κουσσάκης, Ροβιά Εύβοιας, Μαρία Βαρβιλιτζή, Πάτρα.
Θεόδωρος Καλογερόπουλος καὶ Μαρία Κρούκη, ἐκ Πατρῶν.

ΜΕΛΛΟΝΤΕΣ ΓΑΜΟΙ

Γνωστοποιεῖται συμφωνίαν πρὸς τὸ ἄρθρον 1369 τοῦ 'Αστικοῦ Κώδικος ὅτι ὁ 'Ανδρέας Καραβῆ τοῦ Κωνσταντινίου καὶ τῆς Βασιλικῆς τῶν γένων Παναγιώτου γεννηθεὶς καὶ κατοικῶν ἐν Ἐβάν Πατρῶν καὶ ἡ Καλλιόπη Κορκοβίλια τοῦ Βασίλειου καὶ τῆς Φωτεινῆς τῶν γένων Νταργαρά γεννηθεῖσα καὶ κατοικοῦσα ἐν Καλλιθέαν Πατρῶν μέλλοντες ἐν ἔλκει τῶν τελεσθησάντων ἐν Καλλιθέᾳ.

ΝΕΑ ΚΛΙΝΙΚΗ ΩΤΟΡΙΝΟΛΑΡΥΓΓΟΛΟΓΙΚΗ
ΙΑΤΡΟΥ ΣΠΥΡ. ΧΡΥΣΑΝΘΑΚΗ
ΕΙΔΙΚΟΥ ΩΤΟΡΙΝΟΛΑΡΥΓΓΟΛΟΓΟΥ
ΔΕΧΕΤΑΙ ΚΑΘ' ΕΚΑΣΤΗΝ
Πλατεία Γεωργίου Α' ἀριθ. 9, Τηλ. 36—65
ΔΕΧΕΤΑΙ ΚΑΙ ΗΣΦΑΛΙΣΜΕΝΟΥΣ Ι.Κ.Α. 61' ἐγκληρίσεις

ΝΕΑ ΜΑΙΕΥΤΙΚΗ ΚΑΙ ΓΥΝΑΙΚΟΛΟΓΙΚΗ ΚΛΙΝΙΚΗ
ΒΑΣ. ΚΟΥΡΛΙΟΥΡΟΥ
Μαιευτὴρ — Χειρουργὸς — Γυναικολόγος
τ. Ιατροῦ «ΕΥΑΓΓΕΛΙΣΜΟΥ» ἐπὶ σειρᾶν ἐτῶν ἑσωτερικοῦ βοηθοῦ τῆς μαιευτικῆς καὶ γυναικολογικῆς κλινικῆς τοῦ Πολυτεχνικοῦ Νοσοκομείου 'Αθηνῶν
"ΚΛΙΝΙΚΗ δόξ ΚΟΛΟΚΟΤΡΩΝ 12 (Πλατεία 'Ολύμπου) Τηλ. 42—58
'Εμφυσησεις, σαλιγγιογραφία

ΚΩΝΤΙΝΟΣ Κ. ΘΕΟΔΩΡΟΥ
ΝΕΟΣ ΕΙΔΙΚΟΣ ΠΑΙΔΙΑΤΡΟΣ
'Επὶ σειρᾶν ἐτῶν Ιατροῦ Πανεπιστημιακῆς Παιδιατρικῆς Κλινικῆς Νοσοκομείου Παίδων «'Αγία Σοφία» ὑπὸ καθηγητὴν τὸν κ. ΚΩΝ. ΧΩΡΕΜΗΝ
'Επίσης Ιατροῦ τοῦ τμήματος βρεφῶν τοῦ Νοσοκομείου «ΑΛΕΞΑΝΔΡΑ»
'Εγκαταστάσεις ἐν Πάτραις, δέχεται εἰς τὸ Ιατρεῖον τοῦ Κανακάρη 180, ἐναντὶ «ΝΕΟΛΟΓΟΥ», τοὺς ἀπόρους δωρεάν.

ΝΕΑ ΜΑΙΕΥΤΙΚΗ ΚΑΙ ΓΥΝΑΙΚΟΛΟΓΙΚΗ ΚΛΙΝΙΚΗ
Κ. ΧΑΤΖΗ
ΧΕΙΡΟΥΡΓΟΥ — ΜΑΙΕΥΤΗΡΟΣ — ΓΥΝΑΙΚΟΛΟΓΟΥ
Διδάκτορας Πανεπιστημίου 'Αθηνῶν
ΕΠΙ ΣΕΙΡΑΝ ΕΤῶΝ ΕΣΩΤΕΡΙΚΟΥ ΙΑΤΡΟΥ ΜΑΙΕΥΤΗΡΙΟΥ 'ΑΛΕΞΑΝΔΡΑ, Κορίνθου 290 καὶ Μισούλη, Τηλ. 42—64

ΝΕΑ ΜΑΙΕΥΤΙΚΗ ΚΑΙ ΓΥΝΑΙΚΟΛΟΓΙΚΗ ΚΛΙΝΙΚΗ
Κ. ΧΑΤΖΗ
ΧΕΙΡΟΥΡΓΟΥ — ΜΑΙΕΥΤΗΡΟΣ — ΓΥΝΑΙΚΟΛΟΓΟΥ
Διδάκτορας Πανεπιστημίου 'Αθηνῶν
ΕΠΙ ΣΕΙΡΑΝ ΕΤῶΝ ΕΣΩΤΕΡΙΚΟΥ ΙΑΤΡΟΥ ΜΑΙΕΥΤΗΡΙΟΥ 'ΑΛΕΞΑΝΔΡΑ, Κορίνθου 290 καὶ Μισούλη, Τηλ. 42—64

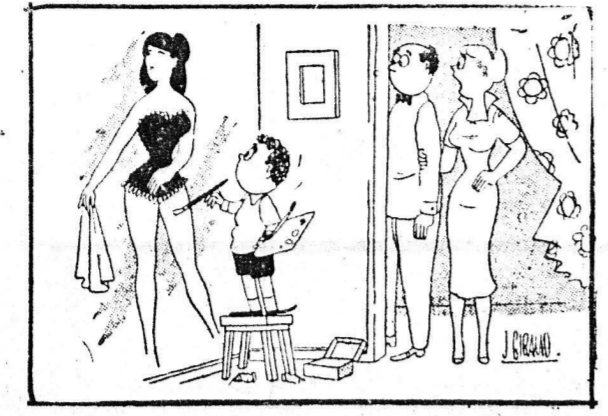

ΓΙΑΤΙ;
Γιατί διαφέρουν κατὰ ὀκτὼ ἔτη χρονολογίας ἀπὸ τοὺς 'Αθηναίους;

ΓΙΑΤΙ;
Οἱ σοφοὶ τῆς 'Αθῆνας, ἀπὸ παλαιότερης ἐποχῆς, προτίμησαν νὰ ἔχουν θύλακας τοῦς μῆνας Ἰανουαρίου — μὲ 30 ἡμέρας — καὶ τὰς 5 ἡμέρας ποὺ περισσεύουν νὰ τὰς προσθέτουν ἄλλας μοῆζι μετὰ τὸν 12ον μῆνα. Τὸ σύστημα αὐτὸ ἀνεκκοινοῦν νὰ εἶναι ἐν λόγῳ καὶ σήμερον. 'Εννοεῖται διὰ κατὰ τὰ δίσκοτα ἔτη, αὐτὰ πρόβλεπον αὐτὰ ἡμέραι γίνονται 6.
'Αλλὰ καὶ διὰ ἰδιαιτέρας ἔχει, ποὺ μᾶς ἐνδιαφέρουν ἰδιαίτερον σήμερον ἡ διάρκειά τοῦ χρόνου ποὺ χρῆσιμοποιοῦν οἱ Αἰθίοπες. Τὸ ἔτος τὸν ἀρχίζει ὄχι ἀπὸ τὴν 1ην 'Ιανουαρίου, ἀλλὰ εἰς τὰς 11 Σεπτεμβρίου, ποὺ ἐκεῖ λέγεται 1 τοῦ μηνὸς Μασκαρά. Καὶ ἡ κυριώτερά: ὅτι ἐνὸς ἡμέρας ἀρχίζομεν τὴν χρονολογίαν μας ἀπὸ τὸ — συμβατικὸν ἔτος — ἔτος 1 μετὰ Χριστόν, οἱ 'Αθῆνασοὶ ἀρχίζον ἀπὸ τὸ 8 μ. Χ. ποὺ τὸ ὀνομάζουν: ἔτος πρῶτον τῆς Χάριτος (θηλαθῶ σφαιρῶν ἔτος).
Ὅτι οἱ αἱ ἡμέραι ἀπὸ 1)1957 — 10)9)1957 ἀντιστοιχοῦν εἰς τὸ 1949 τὸν 'Αθῆνασον, ἐνῶ 8)9)1957 ἡμερομηνία ἀφοροῦν τὸ δίσκομα 1)19)1957 — 31)12)1957 ἀντιστοιχοῦν εἰς τὸ ἔτος 1950 τὸν 'Αθῆνασον.

ΙΣΤΟΡΙΚΑ ΑΝΕΚΔΟΤΑ
'Ο Δελφινίανος ἔκαμε ἓνα καλοκαίρι περπατοῦν ἀπὸ τὴν Αἴθρην, ὅπου παρεβήρισε, εἰς τὸ χωριὸν 'Αγίου. Οἱ χωρικοὶ, μόλις ἔμαθαν ὅτι φτάνει εἰς τὸ χωριὸν τοῦ ἑνὸς ἐπισημοῦ βγῆναι μετὰ τῆς γυναίκης καὶ τὰ παιδιὰ τοὺς καὶ μόλις ἐπληρώσῃ εἰς συντροφίαν τὸν ἐκδρομῶν, ἄρχισαν νὰ φωνάζουν:
— Καλῶς ὄρισες, κῆρ νωμα τάρχη Καλῶς ὄρισες στὸ χωριὸν μας!
'Ο Δελφινίανος δὲν μπόρεσε νὰ σταθῆ τὰ γέλια ὅταν ἦκουσε νὰ τοὺς βῶνουν τείνον τιτῶν καὶ γυρίσας εἰς τοὺς φίλους τοὺς εἶπε:
— Ἐτυχημένοι αὐτοὶ οἱ ἄνθρωποι γὰρ τοὺς ὁποίους ἡ μεγαλύτερη ἀρχὴ εἶναι ὁ ἐνωμοτάρχη!

ΤΟ ΧΙΟΥΜΟΡ
— Κύριε διευθυντά, ἡ γυναίκα μου μὲ θέλει μαζί της γὰρ κάτι φωνία ποὺ θὰ κάμη. Μοῦ δίνετε μιὰ ἡμέρα ἀδειά;
— Ἀδυνατεῖ!
— ...Σὰς εἶμαι, εὐλικρινὰ εὐγνώμων!

ΜΙΚΡΟ ΛΕΞΙΚΟ
Αἱ ἄκτινες «Γ»
Αἱ ἄκτινες «Γ», αἱ ὁποῖαι ἐκλύονται ἀπὸ τὰς ἀτομικὰς ἐκρήξεις, δυνατόν νὰ ἀποβῶν διασπασίμων διὰ τὰ ἄτομα τὰ ὁποῖα ἔχουν μειωμένη ἀντίσταση εἰς τὸν κἀρκίνον καὶ τὴν λευχαιμία. Ὁρισμένα ἄτομα εὐρῶνται εἰς τὸ ὄριον τῆς ἀντιδράσεως ἐναντίον τῶν ἀσθενῶν αὐτῶν, ἀλλ' ὑποκίπτουν ἐάν προσβληθῶν ἀπὸ μεγάλην ποσότητα ἀκτίνων «Γ». Τὰ ἄτομα αὐτὰ δὲν ἔχουν κανένα τρόπο νὰ ἀμυνθῶν, δεδομένου ὅτι τὰ ραδιενεργὰ στοιχεῖα κἀμνον τὸν γύρον τῆς γῆς. Ἄκτινες «Γ» προκαλοῦνται ἀπὸ τὰς ἀτομικὰς ἐκρήξεις, εἶναι δυνατόν νὰ συντομεῶσιν τὸν μέσον ὄρον ζωῆς τοῦ ἀνθρώπου, ἐν καὶ τὰ ἀποτελεσμάτα τῶν δὲ θά διαπιστωθῶν παρὰ μετὰ 100 ἢ 200 ἔτη.

ΠΟΙΗΤΙΚΗ ΑΝΘΡΩΠΙΑ
ΤΟ ΒΡΑΔΥ...
Τὸ βράδυ μὲ τὸ σούρουπο, σὲ θέλω ἐδῶ σὲ μὲ καὶ, Τὸ ὄρος ποὺ σημαίνει φωνὴς βαθεῖς στὴ ψοῖ, Γὰρ νὰ σὲ φέρω μακρινὴ πνὴ μὲ σ' ὁσπείρῳ μου. Καὶ μὴ ἀρνεῖς, ὡ μὴ ἀρνεῖς, κ' ἡ νύκτα δὲς σιωπῆς, Καὶ μοναχὸ θὰ μὲ βρεῖ ἐδῶ καὶ τὴν ψυχὴν μὲ μόνη.

ΚΑΡΔΙΑΚΑ ΝΟΣΗΜΑΤΑ
ΙΑΤΡΟΣ **ΜΙΧ. ΣΤΑΒΑΚΟΠΟΥΛΟΣ**
'Εγκαταστάσεις νεωτάτου τύπου μηχανήματος καρδιογράφου δι' ἀκριβῆ διεγνώσασιν καρδιακῶν νοσημάτων
ΠΑΤΡΑ Κανακάρη 157, Τηλ. 20—86

Δρ ΠΑΝ. Δ. ΡΑΜΠΑΒΙΛΑΣ
ΙΑΤΡΟΣ — ΕΙΔΙΚΟΣ ΠΑΘΟΛΟΓΟΣ
ΔΙΔΑΚΤΩΡ ΠΑΝΕΠΙΣΤΗΜΙΟΥ ERLANGEN
Τ. εσωτερικῶν βοηθὸς ἐπὶ τετραετίαν Παθολογικῶν καὶ Καρδιολογικῶν Κλινικῶν **ERLANGEN** καὶ **BIENNHES**
'Εγκαταστάσεις ἠλεκτροκαρδιογράφου κλπ.
Ὁδὸς Κανακάρη 146 — Τηλ. 28—41
ΠΑΤΡΑ

ΝΕΑ ΚΛΙΝΙΚΗ ΩΤΟ — ΡΙΝΟ — ΛΑΡΥΓΓΟΛΟΓΙΚΗ
«Ο ΤΙΜΙΟΣ ΣΤΑΥΡΟΣ» Τηλ. 45—33
ΓΕΩΡ. Α. ΜΑΡΚΟΥ
Χειρουργὸς Ωτορινολαρυγγολογίας τῆς Ὁτο — Ρίνο — Λαρυγγολογικῆς Κλινικῆς τοῦ Πανεπιστημίου 'Αθηνῶν «Νοσοκομείον 'Ελληνικῶς Ἐρυθρῶς Σταυρῶς»
'Η Κλινικὴ ἤρρισε λειτουργοῦσα ἐν Πάτραις, δόξ 'Αγίου 'Ανδρέου 107, διαθέτουσα τελειοτάτου τελευταίου τύπου μηχανήματα καὶ κλινὰς α' β' καὶ γ' θέσεως

ΝΕΑ ΜΑΙΕΥΤΙΚΗ ΚΑΙ ΓΥΝΑΙΚΟΛΟΓΙΚΗ ΚΛΙΝΙΚΗ
Κ. ΧΑΤΖΗ
ΧΕΙΡΟΥΡΓΟΥ — ΜΑΙΕΥΤΗΡΟΣ — ΓΥΝΑΙΚΟΛΟΓΟΥ
Διδάκτορας Πανεπιστημίου 'Αθηνῶν
ΕΠΙ ΣΕΙΡΑΝ ΕΤῶΝ ΕΣΩΤΕΡΙΚΟΥ ΙΑΤΡΟΥ ΜΑΙΕΥΤΗΡΙΟΥ 'ΑΛΕΞΑΝΔΡΑ, Κορίνθου 290 καὶ Μισούλη, Τηλ. 42—64

ΚΟΙΝΩΝΙΚΑ
ΒΑΠΤΙΣΕΙΣ
Τὸ ἀπόγευμα τῆς Κυριακῆς εἰς τὸν ναὸν 'Αγίας Βαρβάρας ἡ κ. Λουζία 'Αριστ. 'Αναγνωστοπούλου ἀνεξέδαστο ἐκ τῆς κολυμβήθρας τὴν χαριτωμένη κορούλα τοῦ κ. καὶ τῆς κ. 'Ηλίας Βόνιου, δίδασκα εἰς αὐτὴν τὸ ὄνομα Πατριστατοῦλα. Εἰς τοὺς εὐτυχῆς γονεῖς καὶ τὴν ἀνάδοχον εὐχόμεναι νὰ τοὺς ζήη.
Ν. Π.
'Ο ἀρχηγὸς τῆς 'Αστυνομίας πόλεων κ. Ν. Κόκκινος ἀνεξέδαστο ἐκ τῆς κολυμβήθρας τὸ χαριτωμένο ἀγοράκι τοῦ κ. 'Ανδρέου 'Ανδριουπόλου, δίδασκα εἰς αὐτὸ τὸ ὄνομα 'Ηλίας. Εἰς τοὺς εὐτυχῆς γονεῖς καὶ τὴν ἀνάδοχον εὐχόμεναι νὰ τοὺς ζήη.
Θ. Θ.
Πέτρος Μπαλαμῶνας, κτηνίατρος, Τηλ. 29—41. Κατοικία Παντανάσσης 63.
Dr ΡΑΥΟΤ
Εἰς τὸ Κατάστημα ΤΖΟΛΑ θὰ εὐριθεῖ ἅπαντα τὰ Καλλιμαχίτικὰ τοῦ Οἴκου ΡΑΥΟΤ—PARIS.

ΡΑΔΙΟΦΩΝΟΝ
ΣΤΑΘΜΟΣ ΠΑΤΡΩΝ
(Μῆκος κύματος 198,5)
12.30 'Αναμετάδοσις ἐξ 'Αθηνῶν. 14.00 Τὸ πεντάλεπτον τῶν προσηκόντων. 14.05 Ἐθῶμα ἑλληνικῆς τραγουδία. 14.30 'Αναμετάδοσις ἐξ 'Αθηνῶν.
19.00 Δίσκοι ποὺ ζήτησαν οἱ ἀκροαταὶ μας. 19.30 Τοπικὰ εἰδήσεις. 19.40 Ἐθῶμα σκοποῖ. 20.00 'Αναμετάδοσις ἐξ 'Αθηνῶν. 22.30 Παιζὲς ἡ ἐλαφρὰ ὁρχήστρα τοῦ Σταθμοῦ μας. 23.00 Ἐκλεκτοὶ δίσκοι.

ΑΥΤΟΝΟΜΟΣ ΣΤΑΘΜΙΚΟΣ ΟΡΓΑΝΙΣΜΟΣ
ΥΠΟΚΑΤΑΣΤΗΜΑ ΠΑΤΡΩΝ
ΠΡΟΚΗΡΥΞΙΣ ΜΕΙΟΔΟΤΙΚΟΥ ΔΙΑΓΟΝΙΣΜΟΥ
Τὴν 15ην τρέχοντος μηνὸς ἡμέραν Τετάρτην καὶ ἄρα 11—12 π.μ. διενεργεῖται ἐν τοῦ γραφείου τοῦ Ὑποκαταστήματος Α.Σ.Ο. Πατρῶν, (Καψάλη ἀριθ. 7), μειοδοτικὸς διαγωνισμὸς διὰ τὴν ἐπισκευὴν (7.000) ἑπτὰ χιλιάδων σάκκων.
Πληροφορία παρέχοντα παρὰ τοῦ Ὑποκαταστήματος Α.Σ.Ο. Πατρῶν.
(Ἐκ τοῦ Ὑποκαταστήματος Α.Σ.Ο. Πατρῶν)

ΑΣΤΥ
ΣΗΜΕΡΟΝ 2—12
'Η πρώτη ἐφετηνὴ τοῖν τῆς ΦΙΝΟΣ—ΦΙΛΜ γραμμῆν ἀπὸ τὸν ΑΛ. ΣΑΚΕΛΛΑΡΙΟ

Η ΘΕΙΑ ΑΠ' ΤΟ ΣΙΚΑΓΟ
ΓΕΩΡΓΙΑ ΒΑΣΙΛΕΙΑΔΟΥ ΟΡΕΣΤΗΣ ΜΑΚΡΗΣ ΤΖΕΝΝΗ ΚΑΡΕΖΗ ΓΚΕΛΛΥ ΜΑΥΡΟΠΟΥΛΟΥ ΣΤΕΦΑΝΟΣ ΣΤΡΑΤΗΓΟΣ ΚΑΤΑΛΛΗΛΟΝ

ΚΑΡΔΙΑΚΑ ΝΟΣΗΜΑΤΑ
ΙΑΤΡΟΣ **ΜΙΧ. ΣΤΑΒΑΚΟΠΟΥΛΟΣ**
'Εγκαταστάσεις νεωτάτου τύπου μηχανήματος καρδιογράφου δι' ἀκριβῆ διεγνώσασιν καρδιακῶν νοσημάτων
ΠΑΤΡΑ Κανακάρη 157, Τηλ. 20—86

Δρ ΠΑΝ. Δ. ΡΑΜΠΑΒΙΛΑΣ
ΙΑΤΡΟΣ — ΕΙΔΙΚΟΣ ΠΑΘΟΛΟΓΟΣ
ΔΙΔΑΚΤΩΡ ΠΑΝΕΠΙΣΤΗΜΙΟΥ ERLANGEN
Τ. εσωτερικῶν βοηθὸς ἐπὶ τετραετίαν Παθολογικῶν καὶ Καρδιολογικῶν Κλινικῶν **ERLANGEN** καὶ **BIENNHES**
'Εγκαταστάσεις ἠλεκτροκαρδιογράφου κλπ.
Ὁδὸς Κανακάρη 146 — Τηλ. 28—41
ΠΑΤΡΑ

ΝΕΑ ΚΛΙΝΙΚΗ ΩΤΟ — ΡΙΝΟ — ΛΑΡΥΓΓΟΛΟΓΙΚΗ
«Ο ΤΙΜΙΟΣ ΣΤΑΥΡΟΣ» Τηλ. 45—33
ΓΕΩΡ. Α. ΜΑΡΚΟΥ
Χειρουργὸς Ωτορινολαρυγγολογίας τῆς Ὁτο — Ρίνο — Λαρυγγολογικῆς Κλινικῆς τοῦ Πανεπιστημίου 'Αθηνῶν «Νοσοκομείον 'Ελληνικῶς Ἐρυθρῶς Σταυρῶς»
'Η Κλινικὴ ἤρρισε λειτουργοῦσα ἐν Πάτραις, δόξ 'Αγίου 'Ανδρέου 107, διαθέτουσα τελειοτάτου τελευταίου τύπου μηχανήματα καὶ κλινὰς α' β' καὶ γ' θέσεως

ΟΙΚΟΠΕΔΑ
100 οἰκόπεδα θὰ διαθέθῃ τὸ γραφεῖον μας αὐτὸν τὸν μῆνα. Καὶ 100 εὐκαιρίες παρουσιάζονται σὲ δόσους θέλουν νὰ τοποθετήσῃν τὶς μικροκαταθέσεις τους.
Γίνεσθε κάτοχος οἰκοπέδου ἐκ πηγῶν 250 εἰς τὸ μαγευτικὸν προάστειον τῶν ΠΑΤΡΩΝ ΙΤΙΕΣ.
ΓΡΑΦΕΙΟΝ ΔΗΜ. Δ. ΡΑΠΤΗ ΚΑΝΑΚΑΡΗ 147 ΤΗΛ. 30—88
ΣΗΜ. Ἐπισκέψαι εἰς τὰ οἰκόπεδα γίνονται καθημερινῶς 10—12 καὶ 4 1)2—6 δι' αὐτοκινήτου τοῦ γραφείου ΕΝΤΕΛΩΣ ΔΩΡΕΑΝ

ΘΑΛΑΣΣΙΑ ΣΥΓΚΟΙΝΩΝΙΑ
ΑΤΜΟΠΛΟΪΑ ΑΙΓΑΙΟΥ
Α)ΦΩΝ Σ. ΤΥΠΑΛΛΟΥ Α. Ε.
Τακτικὴ γραμμὴ 'Ελλάδος — 'Ιταλίας
Τὸ γνωστὸν ὕπερπολυτελὲς **“ ΑΓΓΕΛΙΚΑ ”**
'Εκστῆν ΤΡΙΤΗΝ μεσονύκτιον ΣΑΜΗΝ, ΙΘΑΚΗΝ, ΚΕΡΚΥΡΑΝ, ΒΡΙΝΔΗΣΙΟΝ.
'Εκστῆν ΠΑΡΑΣΚΕΥΗΝ 10.30 μ.μ. διὰ ΠΕΙΡΑΙΑ, ΧΑΝΙΑ, ΡΕΘΥΜΝΟΝ, ΗΡΑΚΛΕΙΟΝ, Πρακτορείον ΙΩΑΝ. ΠΓΛΕΣΗ Γόντα 'Ερμού — Ὁθωνος 'Αμαλίας 47, Τηλ. 21—51.
ΕΛΕΝΑ. Τρίτην 10ην νυκτερινὴν δι' Ἀστακὸν, Κάληνον, Μύτικα, Ζαβέρβα, Λευκάδα, Πρέβεζα, Πρακτορείον 'Ιωάν. 'Αθανασοπούλου, Πλατεία Τριῶν Συμμάχων 5, Τηλ. 32—35.
ΑΓΓΕΛΙΚΑ. Τρίτην μεσονύκτιον διὰ Σάμην, 'Ιθάκη, Κέρκυραν, Βρινδισιον. Πρακτορείον 'Ι. 'Ιγγλέση, Ὁθωνος — Ἀμαλίας 47, Τηλ. 21—51.
Κ. ΤΟΓΙΑΣ. Τρίτην 9.30 ἔσπερινον διὰ Πειραιᾶ. Πρακτορείον Κ. Λαγυγιάννη, Ὁθωνος — Ἀμαλίας 52, Τηλ. 36—88.

ΙΑΤΡΟΙ
ΓΡΗΓ. ΔΗΜΗΤΡΙΑΔΗΣ Ιατροῦς ἰκῶς φυματιολόγος, δέχεται ἐπὶ ἐπισκεπῆν ἀπὸ καὶ ἐπὶ συνετάξει δόξ 'Αθῶν. Διάκου 30, 'Υψηλὴ 'Αλάνια, Τηλ. 35—58. Ἀκτὶνες Χ.
Καρδιολόγος Ιατροῦς, Δ. ΛΑΖΑΡΗΣ, δέχεται 'Υψηλὴ 'Αλάνια 9, Τηλ. 24—45.
'Ακτινολογικὰ ἔργαστήρια τοῦ Ν. Κ. ΣΤΑΜΠΟΥΛΟΠΟΥ. ΛΟΥ εἰδικὸν ἀκτινολόγος. Δέξεται Ρίγα Φεραρίου 106 Κλινικὴ Κων. Σταυροπούλου Τηλ. 39—75.
ΔΗΜΗΤΡΙΟΣ ΧΡ. ΧΡΙΣΤΟΠΟΥΛΟΣ, χειρ. ὁδοντίατρος, Κορίνθου — Φιλοπόλεως 41, Τηλ. 41—06 (πρὸς Α' Ταξίον).
ΓΕΩΡΓΙΟΣ ΣΤΑΒΟΠΟΥΛΟΣ Ιατροῦς Δερματολόγος — Ἀφροδισιολόγος. Αἰσθητικὴ Δερματολογία — Στεφανακίου παθῶσις Βόστη 20, Τηλ. 20—14.
'Η ἐπιστήμη μας διὰ τῆς 'Ηλέκτρο Δ. Κατογιάννη μετῶνεν ἐκ τῆς δόξ 'Αγίου Δημητρίου 78 εἰς Καραϊσκάκη καὶ Τσαμαδοῦ γωνία.
ΚΩΝΣΤ. Α. ΜΙΧΑΛΟΠΟΥΛΟΣ χειρουργὸς — ὁδοντίατρος δέχεται εἰς τὸ Ιατρεῖον του (Καραϊσκάκη 110 — Ἐρμού) τὰς συνήθεις δόξας Τηλ. 45—31
'Η ὀφθαλμολογικὴ Κλινικὴ καὶ τὸ Ιατρεῖον τοῦ κ. Πούττζα μεταφέρθη εἰς τὸ νεώτερον κτίριον τοῦ ἐπὶ τὸν ὁδὸν Κολοκοτρώνη—Κανακάρη, Τηλ. 35—48.
Δερματολόγος, ἀφροδισιολόγος Ιατροῦς ΜΙΜΗΣ Α. ΚΑΤΣΑΜΠΑΣ Βορβόρη 8 (Πλατεία Γεωργίου Α' 30), Τηλ. 28—77 αἰσθητικὴ δερματολογία (ἀποτριχίσεως κλπ) στεφανακίου παθῶσις.
'Ιατροῦς ΑΣΗΜΑΚΗΣ Π. ΣΤΡΑΤΟΥΡΟΥΣ, εἰδικὸς Παιδίατρος Πλατεία Γεωργίου Α' ἀριθ. 10 Τηλ. 30—74.
ΙΩΑΝΝΗΣ Μ. ΓΙΑΛΕΛΗΣ, Ιατροῦς εἰδικὸς Παθολόγος, ἐπὶ ὁκταετίαν Ιατροῦς ἠμελιπῆς τῆς Παθολογικῆς τοῦ Δημοτικοῦ Νοσοκομείου Πατρῶν, ἐπὶ τριετίαν ἰατροῦ τῆς Παθολογικῆς Κλινικῆς τοῦ Γεννητῶν Πατρῶν. Δέχεται ἐν τῷ Ιατρικῷ του, Ρίγα Φεραρίου 68, Τηλ. 39—92.

ΧΡΗΜΑΤΙΣΤΗΡΙΟΝ
Κλεισίμον 10ης 'Ιανουαρίου
ΕΣΩΤΕΡΙΚΑ ΔΑΝΕΙΑ
1881-84 76 1910 60,50
1887 66,50 1914 115
1889 66,50 1924 117,50
1890 Α. 72 1925 'Υδ. 3250
1893 Μ. 68 1928 90
1902 Ε.Σ. 59 1931 131
1907 'Αμ. 12 1931 232
ΕΣΩΤΕΡΙΚΑ ΔΑΝΕΙΑ
Μεταν. 3,20 'Αντ.8 0)ο 8,50
Α' 'Αναγ. 0,65 'Εντοκα 7,80
Β' 'Αναγ. 0,65 'Υπρκ. 3,20
'Απαλλ. 0,60 Πολεμ. 0,55
ΔΕΗ 150 Ε. Π. 1954
150,50 — 166
ΜΕΤΟΧΑΙ ΤΡΑΠΕΖΩΝ
'Ελλάδος 1840 Κτημ. 195
'Εθνικῆς 845 Λαϊκῆς 670
'Εμπορικῆς 185 'Εμπ.Πιστ. 105
ΜΕΤΟΧΑΙ ΕΤΑΙΡΙΩΝ
ΕΗΣ 278 Οἰκον. 16,50
Λιπασμ. 245 Οἶνων 33
Χρὸμ. 290 Καμπα 500
Π. Πατ. 440 'Υπ. 137
Χρυσολ. 60 'Υπ. Πρ. 310
'Ερπουρ. 18 ΛΑΜΠΙΑ 455
ΕΤΜΑ 32 ΒΙΩ 9
'Ηρακλ. 580 ΖΑΕ 48
Χαλκίδ. 154 'Εβ. 'Ασ. 1600
Γιτάν 485 ΑΣΤΗΡ 320
'Ατλας 70 Χαροπ. 260
Παπαστ. 125 'Ιπποδρ. 75

ΤΑΜΙΕΥΤΗΡΙΑ ΤΡΑΠΕΖΩΝ ΚΑΙ ΤΑΧ. ΤΑΜΙΕΥΤΗΡΙΩΝ
ΕΝΑ
Βιβλίον Ταμειυτηρίου
ΤΟΚΟΣ 8%
ΤΟ ΚΑΛΛΙΤΕΡΟ ΔΩΡΟ Ο ΤΟΚΟΣ ΕΙΝΑΙ ΚΑΘΑΡΟΝ ΕΙΣΟΔΗΜΑ ΔΙΟΤΙ ΕΙΝΑΙ ΑΦΟΡΟΛΟΓΗΤΟΣ

ΤΑΜΙΕΥΤΗΡΙΑ ΤΡΑΠΕΖΩΝ ΚΑΙ ΤΑΧ. ΤΑΜΙΕΥΤΗΡΙΩΝ
ΕΝΑ
Βιβλίον Ταμειυτηρίου
ΤΟΚΟΣ 8%
ΤΟ ΚΑΛΛΙΤΕΡΟ ΔΩΡΟ Ο ΤΟΚΟΣ ΕΙΝΑΙ ΚΑΘΑΡΟΝ ΕΙΣΟΔΗΜΑ ΔΙΟΤΙ ΕΙΝΑΙ ΑΦΟΡΟΛΟΓΗΤΟΣ

ΤΑΜΙΕΥΤΗΡΙΑ ΤΡΑΠΕΖΩΝ ΚΑΙ ΤΑΧ. ΤΑΜΙΕΥΤΗΡΙΩΝ
ΕΝΑ
Βιβλίον Ταμειυτηρίου
ΤΟΚΟΣ 8%
ΤΟ ΚΑΛΛΙΤΕΡΟ ΔΩΡΟ Ο ΤΟΚΟΣ ΕΙΝΑΙ ΚΑΘΑΡΟΝ ΕΙΣΟΔΗΜΑ ΔΙΟΤΙ ΕΙΝΑΙ ΑΦΟΡΟΛΟΓΗΤΟΣ

ΤΑΜΙΕΥΤΗΡΙΑ ΤΡΑΠΕΖΩΝ ΚΑΙ ΤΑΧ. ΤΑΜΙΕΥΤΗΡΙΩΝ
ΕΝΑ
Βιβλίον Ταμειυτηρίου
ΤΟΚΟΣ 8%
ΤΟ ΚΑΛΛΙΤΕΡΟ ΔΩΡΟ Ο ΤΟΚΟΣ ΕΙΝΑΙ ΚΑΘΑΡΟΝ ΕΙΣΟΔΗΜΑ ΔΙΟΤΙ ΕΙΝΑΙ ΑΦΟΡΟΛΟΓΗΤΟΣ

ΤΑΜΙΕΥΤΗΡΙΑ ΤΡΑΠΕΖΩΝ ΚΑΙ ΤΑΧ. ΤΑΜΙΕΥΤΗΡΙΩΝ
ΕΝΑ
Βιβλίον Ταμειυτηρίου
ΤΟΚΟΣ 8%
ΤΟ ΚΑΛΛΙΤΕΡΟ ΔΩΡΟ Ο ΤΟΚΟΣ ΕΙΝΑΙ ΚΑΘΑΡΟΝ ΕΙΣΟΔΗΜΑ ΔΙΟΤΙ ΕΙΝΑΙ ΑΦΟΡΟΛΟΓΗΤΟΣ

ΤΑΜΙΕΥΤΗΡΙΑ ΤΡΑΠΕΖΩΝ ΚΑΙ ΤΑΧ. ΤΑΜΙΕΥΤΗΡΙΩΝ
ΕΝΑ
Βιβλίον Ταμειυτηρίου
ΤΟΚΟΣ 8%
ΤΟ ΚΑΛΛΙΤΕΡΟ ΔΩΡΟ Ο ΤΟΚΟΣ ΕΙΝΑΙ ΚΑΘΑΡΟΝ ΕΙΣΟΔΗΜΑ ΔΙΟΤΙ ΕΙΝΑΙ ΑΦΟΡΟΛΟΓΗΤΟΣ

ΤΟ “ΒΑΡΙΕΤΕ”, ΤΗΣ ΑΘΗΝΑΣ
Πρωτοφάνης εἶναι τὸ Β' πρόγραμμα τοῦ μεγάλου «Βαριετέ» τῆς 'Αθήνας, ποὺ ἀπὸ χθὲς παίζεται μετὰ καταπληκτικὴν ἐπιτυχίαν εἰς τὸ «Πάνθεον». Ὅλα τὰ νοῦμερα ἐντέλως νέα, πρωτότυπα, διασκεδαστικὰ, χαρῆσον εἰς τοὺς θεατὰς ἓνα διώρον γέλιο. Τραγουδιὰ μοντέρνα καὶ λαϊκὰ, χοροὶ ἀκροβασία, κωμικὰ