ΗΜΕΡΟΝΥΚΤΙΑ

ΗΜΕΡΟΛΟΓΙΟΝ

Σάββατον 29 Μαρτίου
Σελήνη 9 ἡμερῶν
Ἀνατολὴ 6.17' Δύσις 6.45'
Μάρκου Ἀρεθουσίου, Ἰωνᾶ μάρτυρος

Συμφώνως τῷ ἄρθρῳ 6 § 1 τοῦ Α.Ν. 1092)1938: Διευθυντὴς συντάξεως καὶ προϊστάμενος τυπογραφείου: Χρῖστος Α. Ριζόπουλος Α. Μιχαλακοπούλου 61α.

ΦΑΡΜΑΚΕΙΑ

Διανυκτερεύοντα

Εὐγγελόπουλος Α. Γερμανοῦ 35, Πουλίδας Π. ἁγίου Ἀνδρέου 95.

Διὰ συνταγὰς Ι.Κ.Α.

Μιχ. Ζερβόπουλος Γεροκωστοπούλου 26, Πελεκᾶνος Α. Ἁγ. Νικολάου 49, Καραμπᾶς Ἀθ. Γούναρη 42, Ζαριφόπουλος Χαρ. Πλατ. Ὀλγας, Πουλίδας Π. Αγ. Ἀνδρέου 95, Πρόβος Βλ. Γερμανοῦ 117.

Κλινικαὶ Ι.Κ.Α.

Δημοτικὸν Νοσοκομεῖον, Ἡλ. Λάζαρη, Κ. Ἀναγνωστοπούλου, Σ. Κατσίνη, Π. Μαγκανάρα, Π. Ρηγοπούλου, Α. Ἀντωνιάδη, Χ. Τζαβαλᾶ, Π. Κεφαλοπούλου, Γ. Τσαχιώτη, Σ. Χρυσανθάκη, Καραμανδάνειον.

ΘΕΑΜΑΤΑ

ΠΑΝΘΕΟΝ (θέατρον). Μουσικὸς θίασος Μανέλη—Γαβριηλίδη—Τούλας Δημητρίου καὶ ἡ ὀρχήστρα Ρουχωτᾶ. Ἔναρξις σήμερον.

ΑΙΓΛΗ 4—12 «Ὑπερηφάνεια καὶ πάθος», (βιταβίζιον), κατάλληλον.

ΑΣΤΥ (Σινεμασκόπ). 4—12 «Χαλύβδινες λόγχες».

ΙΝΤΕΑΛ (Σινεμασκόπ). 4—12 «Σάρκα καὶ ψυχή».

ΠΑΛΛΑΣ 2—12 «Μιὰ ζωὴ τὴν ἔχουμε», ἀκατάλληλον.

ΡΕΞ 4—12 «Ἡ φτώχεια θέλει καλοπέραση», κατάλληλον.

Περὶ προσκλήσεως τῶν μετόχων τῆς Ἀνωνύμου Ἑταιρίας Νηματουργεῖον ὁ «ΑΣΤΗΡ» Α. Ε. εἰς τακτικὴν Γενικὴν Συνέλευσιν.

ΝΗΜΑΤΟΥΡΓΕΙΟΝ Ο «ΑΣΤΗΡ» Α.Ε.

Καλοῦνται οἱ κ.κ. μέτοχοι τὴν 30ὴν Ἀπριλίου 1958 ἡμέραν Τετάρτην καὶ ὥραν 6 μ.μ. εἰς τὸ ἐπὶ τῆς ὁδοῦ Ἑρμοῦ 42 κείμενον Γραφεῖον τῆς Ἕδρας τῆς Ἑταιρίας εἰς τακτικὴν Γενικὴν Συνέλευσιν καὶ ἀπόφασιν ἐπὶ τῶν ἑξῆς θεμάτων τῆς ἡμερησίας διατάξεως:

1) Ὑποβολὴ καὶ ἔγκρισις Γενικοῦ Ἰσολογισμοῦ χρήσεως 1957.
2) Ὑποβολὴ ἐκθέσεων τοῦ Διοικητικοῦ Συμβουλίου.
3) Ὑποβολὴ ἐκθέσεων ἐλεγκτῶν,
4) Ἀπόφασις διαθέσεως μικτῶν κερδῶν.
5) Ἀπαλλαγὴ εὐθυνῶν Διοικ. Συμβουλίου καὶ ἐλεγκτῶν διὰ τὴν χρῆσιν 1957.
6) Ἐκλογὴ Ἐλεγκτῶν καὶ ἀναπληρωματικῶν τοιούτων διὰ τὴν χρῆσιν 1958 καὶ καθορισμὸς ἀμοιβῆς αὐτῶν.

Οἱ κ. κ. μέτοχοι διὰ νὰ τύχωσι δικαιώματος ψήφου ὑποχρεοῦνται νὰ καταθέσωσι τὰς μετοχάς των παρὰ τῷ Ταμείῳ Παρακαταθηκῶν καὶ Δανείων ἢ παρ' ὁἱαδήποτε ἐν Ἑλλάδι Ἑλληνικῇ Τραπεζιτικῇ Ἑταιρίᾳ ἢ τῷ Ταμείῳ τῆς Ἑταιρίας πέντε τοὐλάχιστον ἡμέρας πρὸς τῆς ὁρισθείσης διὰ τὴν Γενικὴν Συνέλευσιν τοιαύτης.

Ἐν Πάτραις τῇ 5 Μαρτίου 1957.

(Τὸ Διοικ. Συμβούλιον)

Σχολὴ σωφέρ. Κολοκοτρώνη 34, Γκαράζ.

—Ἐλπίζομε ὅτι μιὰ μέρα θὰ γίνῃ γιατρός!

ΓΙΑΤΙ;

Γιατί ἡ σκόνη τῆς ὑπαίθρου ἔχει πολὺ ὀλίγα μικρόβια;

Ἀπὸ τῶν ἀρχαίων χρόνων ἦτο γνωστὸν ὅτι τὸ ἡλιακὸν φῶς τὸ ὁποῖον ἐλατρεύετο καὶ ὡς θεότης, ἔχει τεραστίαν ἐξυγιαντικὴν δύναμιν. Οἱ ἀρχαῖοι Ἕλληνες τὸ εἶχαν ἀποθεώσει. Ὁ Ἀπόλλων ἦτο ὁ θεὸς Ἥλιος. Πολὺ πρὶν ἡ ἐπιστήμη ἀνακαλύψῃ τὰ μικρόβια, ἡ πεῖρα πολλῶν λαῶν εἶχε διδάξει, ὅτι «ὅπου μπαίνει ὁ ἥλιος δὲν μπαίνει ὁ γιατρός».

Ἡ σκόνη τῶν πόλεων ποὺ δέρνει ὁ ἥλιος ὅλη τὴν ἡμέρα ἔχει πολὺ ὀλιγώτερα μικρόβια ἀπὸ τὴν σκόνη τῶν σπιτιῶν. Ἐπειτα ἕνα φυτὸ μέσα στὸ σπίτι τείνει μὲ ἀγωνία τὰ φύλλα του πρὸς ἐκεῖ ὅπου μπαίνει τὸ φῶς. Ψάχνει νὰ βρῇ τὸν ἥλιο. Ἂν δὲν τὸν βρῇ θὰ κιτρινίσῃ καὶ θὰ μαραζώσῃ.

Τὸ ἴδιο παθαίνουν καὶ οἱ ἄνθρωποι τῶν σπιτιῶν ποὺ δὲν ἔχουν ἥλιο. Θὰ γίνουν ἀναιμικοί. Ἰδίως σὲ χῶρες συνεχῶς συννεφιασμένες καὶ σὲ ὑπόγεια. Γενικῶς δὲ τὸ νευρικὸν σύστημα, ἡ σωματική, ἡ πνευματική, καὶ ἡ ἠθικὴ ὑγεία ἐξαρτῶνται καὶ ἀπὸ ἄλλους παράγοντας βέβαια, ἀλλὰ καὶ ἀπὸ τὴν φύσιν τοῦ περιβάλλοντος. Ἔτσι ὁ ἥλιος — ὁ ὄχι ὑπερβολικὸς — ὠφελεῖ εἰς τὴν ὑγείαν καὶ συντείνει εἰς τὴν μακροβιότητά.

ΕΙΣ ΜΝΗΜΗΝ

Ὁ κ. Θεοδ. Γεωργόπουλος κατέθεσεν εἰς τὸ Ἄσυλον Ἀνιάτων δραχ. 50 εἰς μνήμην Ἀνδριάνας Κ. Πέτρου.

ΥΠΟΥΡΓΕΙΟΝ ΕΜΠΟΡΙΟΥ

ΔΙΕΥΘΥΝΣΙΣ ΚΡΑΤΙΚΩΝ ΑΓΟΡΩΝ

Τὴν 31ην Μαρτίου ἐ. ἔ. ἡμέραν Δευτέραν καὶ ὥραν 13ην διενεργηθήσεται ἔκτακτος μειοδοτικὸς διαγωνισμὸς διὰ τὴν προμήθειαν ἑξήκοντα 60 μ.τ. Βοείου κατεψυγμένου κρέατος μετ' ὀστῶν ἢ ἄνευ ὀστῶν ἐκ τῶν ἐνταῦθα ἀποθεμάτων. Ὅρους καὶ προδιαγραφὰς ἐκ τοῦ Γραφείου Πληροφορειῶν τοῦ ὑπουργείου.

Ἐν Ἀθήναις τῇ 27 Μαρτίου 1958.

Μέλλοντες γάμοι

Γνωστοποιεῖται συμφώνως τῷ νόμῳ 1369 τοῦ Ἀστικοῦ Κώδικος ὅτι ὁ Σωτήριος Ἀσημακόπουλος τοῦ Σπυρίδωνος καὶ τῆς Θεοδώρας τὸ γένος Συνοδινοῦ γεννηθεὶς καὶ κατοικῶν εἰς Πάτρας καὶ ἡ Παναγιώτα Τερζῆ τοῦ Δημητρίου καὶ τῆς Ἑλένης τὸ γένος Μόρου γεννηθεῖσα εἰς Χόβολην Καλαβρύτων καὶ κατοικοῦσα εἰς Πάτρας μέλλουν νὰ ἔλθουν εἰς γάμον τελεσθησόμενον ἐν Πάτραις.

ΠΟΙΗΤΙΚΗ ΑΝΘΟΛΟΓΙΑ

ΤΟ ΒΟΥΝΟ

Βουνό! ἀγαπῶ τ' ἀψῆλος σου
μὲ τὸ γραφτὸ κορμί,
τὸν ἴσκιον τῶν συγνέφων σου,
τὸ γοργοπέρασμά των,
τοῦ μακρυνοῦ πελάγου σου
τὴ γαλανὴ γραμμή,
τοῦ γλάρου τὸ φτερούγισμα
στὴν ἄκρη τῶν κυμάτων.

Καὶ τὴν κορφή σου τὴν ψηλὴ
στὰ σύγνεφα ἀγαπῶ,
τὴ νύχτα στὴ ραχοῦλα σου
τὴ μυστικὴ φωτιά σου
καὶ τὶς αὐγὲς ὅταν ξυνιᾶς
καὶ βλέπεις χαρωπὸ
στὴ θάλασσα τὸν ἴσκιο σου
καὶ τὸ καθρέφτισμά σου.

ΑΛΕΚΟΣ ΦΩΤΙΑΔΗΣ

ΙΣΤΟΡΙΚΑ ΑΝΕΚΔΟΤΑ

Συνέστησαν κάποτε εἰς τὸν Σασὰ Γκιτρὺ μίαν νεαρὰν ἠθοποιὸν πολὺ χαριτωμένην τῆς ὁποίας ὁ μοναδικὸς ρόλος ἦτο νὰ παρουσιάζῃ τὰ γράμματα ἑπάνω εἰς ἀσημένιους δίσκους εἰς τὴν σκηνήν.

—Δὲν ἠμπορεῖτε ἔλεγεν ὁ προστάτης της, νὰ τῆς ἀναθέσετε κανένα πιὸ σπουδαιότερο ρόλο;

Ὁ Γκιτρὺ τοῦ ἀπήντησε:

—Ναί... ναί... Ἀπ' ἐδῶ καὶ πέρα θὰ τῆς δίνουμε νὰ φέρνῃ στὴ σκηνὴ μόνον τά... συστημένα γράμματα!

ΤΟ ΧΙΟΥΜΟΡ

Ὁ Ἀδὰμ θὰ πρέπει νὰ ἦταν ὁ πιὸ εὐτυχισμένος σύζυγος.

—Καὶ γιατὶ αὐτό;

—Μά... ὁ μακαρίτης δὲν εἶχε πεθερά!

ΕΛΛΗΝΙΚΟΣ ΣΥΛΛΕΣΜΟΣ ΠΑΝΑΓΙΟΥ ΤΑΦΟΥ
ΠΑΡΑΡΤΗΜΑ ΠΑΤΡΩΝ

ΔΙΑΛΕΞΙΣ

Αὔριον Κυριακὴν 30ὴν Μαρτίου καὶ ὥραν 7 μ.μ. εἰς τὴν Διακίδειον Σχολὴν θὰ ὁμιλήσῃ ὁ ἀντιπρόεδρος τοῦ Συνδέσμου Παναγίου Τάφου κ. Ἀνδρέας Ζῶτος ἐπὶ θρησκευτικοῦ θέματος. Κατὰ τὴν ὁμιλίαν θὰ προβληθῶσιν ἔγχρωμοι φωτειναὶ εἰκόνες τῶν Ἁγίων Τόπων.

Κατὰ τὴν ὡς ἄνω ὁμιλίαν θὰ παραστῇ ὁ ἐν Ἑλλάδι ἔξαρχος τοῦ Παναγίου Τάφου, θὰ ἀπονεμηθοῦν δὲ μετάλλια τοῦ Πατριαρχείου Ἱεροσολύμων εἰς τὴν κ. Κλεονίκην Γούναρη, τοὺς κ. κ. Ἀντώνιον Παπαδημητρίου φαρμακοποιὸν καὶ Ἀλέξανδρον Κούτραν δημοδιδάσκαλον. Εἴσοδος ἐλευθέρα.

ΠΡΟΣΚΛΗΣΙΣ

—Συνδέσμου Σταφιδοκαρφωτῶν Πατρῶν ὁ «Ἥλιος». Προκειμένου τὴν αὔριον Κυριακὴν 30ὴν Μαρτίου 1958 νὰ διεξαχθοῦν ἀρχαιρεσίαι τοῦ ἄνω Συνδέσμου πρὸς ἀνάδειξιν νέας διοικήσεως, προσκαλοῦνται τὰ μέλη τοῦ ἄνω Συνδέσμου ὅπως προσέλθουν τὴν ἄνω ἡμέραν εἰς τὴν αἴθουσαν τοῦ ἐργατικοῦ κέντρου, ἀπὸ ὥραν 9,30—12ην μεσημβρινὴν καὶ ἐξασκήσουν τὰ ἐκλογικά των δικαιώματα.

Ἡ Ἐφορευτικὴ Ἐπιτροπὴ

Σπυρόπουλος Ἀνδρ., Πολυμερόπουλος Νικ., Γραμματικόπουλος Κωνστ.

ΚΟΙΝΩΝΙΚΑ

Ὁ ἰατρὸς κ. ΑΛΚ. Δ. ΚΑΛΟΓΕΡΟΠΟΥΛΟΣ ἐπὶ σειρὰν ἐτῶν ἐκπαιδευθεὶς εἰς «Εὐαγγελισμὸν» Ἀθηνῶν εἰς τὰ νοσήματα τῆς Ἐσωτερικῆς Παθολογίας, Καρκινολογίας, Ἀλεργίας καὶ Παρασιτολογίας, μετέφερε τὸ ἰατρεῖον του ἐπὶ τῆς πλατείας Ὀλγας (Ρήγα Φερραίου 50α) ὅπου καὶ δέχεται καθημερινῶς. Τηλ. 22—72 καὶ 40—81.

ΛΗΞΙΑΡΧΕΙΟΝ

28 Μαρτίου 1958

Γεννήσεις:

Ἄρρενα: Γεωργίου Μιτάκη, Νικολάου Μαλεκάκη, Χρίστου Μπάκα. Θήλεα: Ἀναστασίου Λαγούτου, Γεωργίου Παρασκευοπούλου, Θεοῦσσίου Γκόβα.

Θάνατοι:

Χρῖστος Νικολόπουλος, ἐτῶν 50, Φώτιος Στριφτούλιας ἐτῶν 75.

Γάμοι:

Κωνσταντῖνος Κομπογιάννης, Μικρὰ Ἀσία, Νικολίτσα Δρόσου, Ζάκυνθος.

Κωνσταντῖνος Κούγιαβλος, Πύργος Χίου, Ὀλυμπία Ἀντωνέλλη, Πάτραι.

Σάββας Εὐσταθιάδης, Ρωσία, Πολυξένη Χρόνη, Πάτραι.

ΡΑΔΙΟΦΩΝΟΝ

ΣΤΑΘΜΟΣ ΠΑΤΡΩΝ

(Μῆκος κύματος 198,5)

12.30 Ἀναμετάδοσις ἐξ Ἀθηνῶν. 14.00 Καλλιτεχνικὰ νέα. 14.05 Ἑλαφρὸ ἑλληνικὸ πρόγραμμα. 14.30 Ἀναμετάδοσις ἐξ Ἀθηνῶν.

19.00 Δίσκοι ποὺ ζήτησαν οἱ ἀκροαταί. 19.30 Τοπικαὶ εἰδήσεις. 19.40 Ὅ,τι ἀρέσει στὸν καθένα. 20.00 Ἀναμετάδοσις ἐξ Ἀθηνῶν. 23.00 Καντάδες, μονωδίες καὶ διωδίες.

Αὔριον Κυριακὴν εἰς τὴν ἐκπομπὴν τῆς Φρουρᾶς Πατρῶν, θὰ μεταδοθῇ ἡ ραδιοφωνικὴ σκηνὴ τοῦ Διονυσίου Ρώμα «Ἀπ' τὰ κόκκαλα βγαλμένη» σὲ διασκευὴ καὶ ραδιοσκηνοθεσία τοῦ κ. Ἀνδρέου Παπαδοπούλου, εἰς τὴν ὁποίαν θὰ μεταδοθοῦν ὡραιότατες ζακυνθινὲς καντάδες εἰς πρώτην ἐκτέλεσιν. Τὴν ραδιοφωνικὴν σκηνὴν θὰ ἀποδώσῃ ὁ Ἐρασιτεχνικὸς Καλλιτεχνικὸς Ὅμιλος Πατρῶν.

ΧΡΙΣΤΙΑΝΙΚΗ ΕΣΤΙΑ ΠΑΤΡΩΝ

ΔΙΑΛΕΞΙΣ

Ἡ Χριστιανικὴ Ἑστία διοργανώνει δύο διαλέξεις ἐν τῇ αἰθούσῃ αὐτῆς (ὁδὸς Κανάρη 58) μὲ ὁμιλητὴν τὸν ἐξ Ἀθηνῶν κατερχόμενον Διευθυντὴν τοῦ Παιδαγωγικοῦ Περιοδικοῦ «Ἑλληνοχριστιανικὴ Ἀγωγὴ» κ. Ἰωάννην Κολιτσάραν, ἤτοι:

1) Αὔριον Κυριακὴν 30 Μαρτίου καὶ ὥραν 7.30' μ.μ. διὰ τοὺς κ.κ. Ἐπιστήμονας καὶ Ἐκπαιδευτικοὺς μὲ θέμα:

«Δύο βασικαὶ προϋποθέσεις διὰ τὴν ἐπιτυχίαν τῆς ἀγωγῆς».

2) Μεθαύριον Δευτέραν 31 Μαρτίου καὶ ὥραν 7.45' μ.μ. καὶ διὰ τὸ κοινὸν μὲ θέμα: «Ἀπὸ τὴν δίκην τοῦ Χριστοῦ».

Εἴσοδος ἐλευθέρα.

ΙΑΤΡΟΣ
Δ. ΠΑΠΑΔΟΠΟΥΛΟΣ
Εἰδικὸς Δερματολόγος
ΡΙΖΙΚΗ ΘΕΡΑΠΕΙΑ ΔΙ' ΑΚΤΙΝΩΝ:
Ἀγγειωμάτων, Ἐπιθηλιωμάτων (Μούρων) Τριχοφύτων, Κασίδας, Περιονύξεων
ΚΙΡΣΟΙ ΑΝΕΥ ΕΓΧΕΙΡΗΣΕΩΣ
Ἀποτριχώσεις
ΕΡΜΟΥ-ΚΑΝΑΚΑΡΗ 118 ΤΗΛ. 30-61

ΝΙΚΟΣ ΣΤΑΘΑΤΟΣ

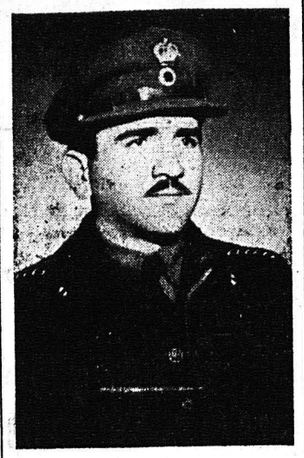

Τὸ λαμπρὸ παλληκάρι, ποὺ ἀφήρπασε, ἕνα χρόνο σὰν σήμερα, ὁ θάνατος, ἀπὸ τοὺς ἀγαπημένους του γονεῖς καὶ τοὺς πολυαρίθμους φίλους, ποὺ ἐκτιμοῦσαν τὸν διαμαντένιο χαρακτῆρα του καὶ τὴν μεγάλη του καρδιά.

ΤΑ ΑΤΜΟΠΛΟΙΑ

ΚΟΛΟΚΟΤΡΩΝΗΣ. Σάββατον 8ην μ. μ. Διὰ Σάμην, Κέρκυραν, Βρινδίσιον. Πρακτορεῖον Π. Πυλαρινοῦ, Ὀθωνος—Ἀμαλίας 63, τηλέφωνον 42—77.

ΑΝΔΡΟΣ. Κυριακὴν 1ην πρωϊνὴν διὰ Ζάκυνθον, Ληξούριον, Ἀργοστόλιον. Πρακτορεῖον Π. Α. Κεραμιδᾶ, Ἁγίου Ἀνδρέου 36 β, τηλέφωνον 33—30.

ΜΙΚΡΑΙ ΑΓΓΕΛΙΑΙ

Ἐνοικιάζεται μονοκατοικία ἀνεξάρτητος ἀποτελουμένη ἐκ δύο δωματίων καὶ λοιπῶν χρειωδῶν ἐπὶ τῆς ὁδοῦ Πετμεζᾶ — Παρόδου τῆς ὁδοῦ Καποδιστρίου, παρὰ τὴν Ἁγίαν Βαρβάραν. Πληροφορίαι Γεωργίου Φραντζῆ 48, κυρίαν Γιαννούλαν Ροδοπούλου.

Ἐνοικιάζονται 2 δωμάτια εἰς κεντρικὴν θέσιν μετὰ δικαιώματος ἐπὶ κουζίνας. Πληροφορίαι Μαιζῶνος 185 ὥρα 5—6.

Ζητεῖται νέος δι' ἀνάλημψιν ὑπηρεσίας ἐπιμελητοῦ. Πληροφορίαι 5—7 μ.μ. τηλ. 42—88.

Ζητεῖται ὑπηρεσία. Πληροφορίαι Κανακάρη 111.

Οἰκία πρὸς ἀγορὰν ζητεῖται ἀνώγειως, ἀνατολικολεσημβρινὴ ἐκ 4 δωματίων καὶ λοιπῶν χρειωδῶν ἄνω, ἐλευθέρα καὶ ἀπὸ ὁδοῦ Καραϊσκάκη καὶ ἄνω. Ἄμεσος καταβολὴ χρημάτων. Πληροφορίαι Κατάστημα Τροφίμων κ. Ντινοπούλου τηλ. 28—48.

Πωλεῖται μεγάλο ψυγεῖον κατάλληλον διὰ παντοπωλεῖον, ἐστιατόριον, ζαχαροπλαστεῖον, τραπέζια, καρέκλες, μεγάφωνο αὐτόματο ἠλεκτρικὸ καὶ ὅλα τὰ σερβίτσια. Γούναρη 155.

Παρελήφθη τὸ γερμανικὸν ἀπορρυπαντικὸν HASCHERPOUR ποὺ ἀφαιρεῖ πάσης φύσεως λεκέδες: ἀπὸ φροῦτα, μελάνι, πίσσα, σκουριές, λίπη, κηλῖδες ἰδρῶτος κλπ. Χρησιμοποιεῖται καὶ διὰ τὸ καθάρισμα τῶν χειρῶν. Πωλεῖται χονδρικῶς Ρήγα Φερραίου 65, τηλεφ. 29—04

Πωλεῖται αὐτοκίνητον φορτοεπιβατικὸν Φίατ μετὰ ραδιοφώνου, ρεζέρβας μηχανῆς καὶ καινουργῶν ἐλαστικῶν εἰς ἄριστην κατάστασιν ἀντὶ δρχ. 15.000. Πληροφορίαι Δημήτριον Σταμάτην τηλ. 35—86.

Πωλεῖται αὐτοκίνητον φορτηγὸν Ι.Χ. 1 1)2 τόννου Σεβρολέτ—Καρνάβαλος ἐν ἀρίστῃ καταστάσει. Πληροφορίαι Ὀθωνος — Ἀμαλίας 19, Π. Συνοδινός, τηλ. 42—11.

Πωλεῖται εἰς συμφέρουσαν τιμὴν ἡμιφορτηγὸν αὐτοκίνητον μάρκας Σκόντα, κατάλληλον καὶ διὰ σχολικόν. Πληροφορίαι ἐργοστάσιον κερροσερὶ ἀδελφῶν Τζαμαρία Μπουχάγιερ, πλησίον Σταδίου.

Θεῖα κηρύγματα

Αὔριον Κυριακὴν καὶ κατὰ τὴν Θείαν Λειτουργίαν θὰ ὁμιλήσουν οἱ κάτωθι:

Ὁ Σεβ. Μητροπολίτης ἡμῶν κ. Κωνσταντῖνος εἰς Παντάνασσαν, κατὰ τὴν Β.Θ.Λ. καὶ τὴν ἑσπέραν θὰ χοροστατήσῃ εἰς Ἅγιον Διονύσιον κατὰ τὸν Κατανυκτικὸν Ἑσπερινόν. Ὁ Πανοσ. Ἀρχιμ. Γερβάσιος Παρασκευόπουλος εἰς Ἁγίαν Φωτεινήν, ὁ Ἱεροκήρυξ Ἱ. Μητροπόλεως Ἀρχιμ. Χριστόδουλος Παπαγιάννης, εἰς Ἱερὸν Ναὸν τῶν Ἀγγέλων Α. Δημοτικοῦ Νεκροταφείου. Ὁ Πανοσ. Ἀρχιμ. Χαρίτων Πνευματικάκης εἰς Εὐαγγελίστριαν, κατὰ τὴν Α.Θ.Λ. Ὁ Ἱερολογιώτατος πρωτοσύγκελλος Ἱερᾶς Μητροπόλεως κ. Ἱερόθεος Τσαντίλης εἰς Ἱερὰν Μονὴν Γηροκομείου. Οἱ Αἰδεσ. Γεώργιος Παπαθανασόπουλος εἰς Ἅγιον Διονύσιον, κατὰ τὸν Κατανυκτικὸν Ἑσπερινόν, Γεώργιος Παπασταύρου εἰς Ἁγίαν Βαρβάραν, κατὰ τὴν Β.Θ.Λ., Κων. Γιαννόπουλος εἰς Ἁγίαν Αἰκατερίνην, οἱ κ.κ. Γεώργιος Σωτηρόπουλος εἰς Ἅγιον Νικόλαον, Σκαρμέγιαννης εἰς Καμίνια.

ΙΕΡΟΣ ΝΑΟΣ ΠΑΝΤΑΝΑΣΣΗΣ

Αὔριον Κυριακὴν κατὰ τὴν β' θείαν λειτουργίαν ἥτις θὰ ἀρχίσῃ ὥραν 8.30 π.μ. θὰ χοροστατήσῃ ὁ Σεβασμιώτατος Μητροπολίτης Πατρῶν κ. Κωνσταντῖνος, θὰ ψάλῃ δὲ ἡ βυζαντινὴ χορωδία τῆς Ἐκκλησιαστικῆς Σχολῆς Κορίνθου.

(Ἐκ τοῦ Ἱεροῦ Ναοῦ)

ΙΕΡΟΣ ΝΑΟΣ ΑΓΙΟΥ ΝΙΚΟΛΑΟΥ

Αὔριον Κυριακὴν κατὰ τὴν Θείαν Λειτουργίαν θὰ δοκιμασθῇ, ἐν τῷ ὡς ἄνω Ἱερῷ Ναῷ, ὡς δεξιὸς ἱεροψάλτης ὁ κ. Σπυρίδων Γεωργακόπουλος.

(Ἐκ τοῦ Ναοῦ)

ΓΝΩΣΤΟΠΟΙΗΣΙΣ

Τὰ γραφεῖα τῆς ΕΔΑ θὰ εἶναι ἀνοικτὰ καθημερινῶς ἀπὸ 10 π.μ. ἕως 1 μ.μ. καὶ ἀπὸ 4.30 μ.μ. ἕως 10 μ.μ.

ΑΝΑΚΟΙΝΩΣΙΣ

Ὁ Αὐτόνομος Σταφιδικὸς Ὀργανισμὸς (Α.Σ.Ο.) ἀνακοινοῖ ὅτι δέχεται μέχρι τῆς 12 — 4 — 58 ἐνσφραγίστους προσφορὰς πρὸς ἐκποίησιν γηπέδου του ἐκτάσεως 1.100 μ.2 κειμένου ἐν Αἰγίῳ καὶ παρὰ τὸν σιδηροδρομικὸν σταθμόν.

Διὰ πλείονας πληροφορίας οἱ ἐνδιαφερόμενοι δέον ὅπως ἀπευθύνωνται ἐν τοῖς ἐνταῦθα γραφείοις ΑΣΟ (Παντανάσσης 3) Τμῆμα Προμηθειῶν.

Ἐκ τοῦ ΑΣΟ

Ἡ ἀνακούφισις τοῦ δυστυχισμένου φανερώνει βαθύτερο ἀνθρωπισμό. Ὑπάρχει περισσότερο πονεμένος ἀπὸ τὸν Ἀνίατο; Ὄχι βέβαια. Πέρασε ἀπὸ τὸ Ἵδρυμα ποὺ σκοπὸν ἔχει νὰ ἀνακουφίζῃ τὴν δυστυχία. Εἶναι εἰς τὴν ὁδὸν Γεροκωστοπούλου 41. Ἐνίσχυσε τὸν ἔρανον ὑπὲρ τοῦ ΑΣΥΛΟΥ ΑΝΙΑΤΩΝ, ποὺ θὰ γίνῃ τὴν 2αν Ἀπριλίου 1958

ΕΘΝΙΚΗ ΤΡΑΠΕΖΑ ΕΛΛΑΔΟΣ ΚΑΙ ΑΘΗΝΩΝ
ΥΠΟΚΑΤΑΣΤΗΜΑ ΠΑΤΡΩΝ

ΕΙΔΟΠΟΙΗΣΙΣ

Εἰδοποιοῦνται αἱ ὑποβαλοῦσαι αἰτήσεις συμμετοχῆς εἰς τὸν διαγωνισμὸν τῆς Τραπέζης ὅτι οὗτος θὰ διεξαχθῇ εἰς τὰς αἰθούσας τοῦ Ἀρσακείου Πατρῶν (Μαιζῶνος 19) τὴν 30ὴν τρέχοντος ἡμέραν Κυριακήν, ἔνθα δέον νὰ προσέλθωσιν αὗται φέρουσαι μεθ' ἑαυτῶν ἀπαραιτήτως τὴν ταυτότητά των καθὼς καὶ στυλογράφον ἢ μελανοδοχεῖον μετὰ κονδυλοφόρου ὡς κάτωθι:

1) Αἱ ὑποψήφιαι ὧν τὸ ἐπώνυμον ἀρχίζει ἀπὸ Α μέχρι καὶ Μ τὴν 8.30 πρωϊνήν.

2) Αἱ ὑποψήφιαι ὧν τὸ ἐπώνυμον ἀρχίζει ἀπὸ Ν μέχρι καὶ Ω τὴν 10.30 πρωϊνήν.

(Ἐκ τῆς Διευθύνσεως τοῦ Ὑποκαταστήματος)

ΧΡΗΜΑΤΙΣΤΗΡΙΟΝ

Κλεισίμον 28ης Μαρτίου

ΕΞΩΤΕΡΙΚΑ ΔΑΝΕΙΑ

1881-84	87	1910	73
1887	78,50	1914	121,50
1889	78.50	1924	124
1890 Α.	80	1925 Ὑδ.	3300
1893 Μ.	68	1928	111
1902 Ε.Σ.	75	1931	145
1907 Ἀμ.	17	Κτημ.	218

ΕΣΩΤΕΡΙΚΑ ΔΑΝΕΙΑ

Μεταν.	3	Ἀντ.8 ο)ο	9,40
Α' Ἀναγ.	0,80	Ἔντοκα	8,50
Β' Ἀναγ.	0,80	Ὑπηκ.	3,30
Ἀπαλλ.	0,80	Πολεμ.	0,75
ΔΕΗ	151,50	Ε. Π. 1954	
		155	— 185

ΜΕΤΟΧΑΙ ΤΡΑΠΕΖΩΝ

Ἑλλάδος	1920	Κτημ.	210
Ἐθνικῆς	870	Λαϊκῆς	670
Ἐμπορικῆς	175	Ἐμπ.Πίστ.	105

ΜΕΤΟΧΑΙ ΕΤΑΙΡΙΩΝ

ΕΗΣ	264	Οἰνοπν.	16,50
Λιπασμ.	255	Οἴνων	33
Χρωμ.	320	Καμπᾶ	480
Π. Πατ.	425	ΦΙΞ	145
Χρυσαλ.	51	Ὑπ. Πρ.	295
Ἐριουρ.	16,50	ΛΑΜΨΑ	455
ΕΤΜΑ	30	ΒΙΟ	9
Ἡρακλ.	585	ΖΑΕ	50
Χαλκίδ.	155	Ἐθ.Ἀσ.	1925
Τιτὰν	455	ΑΣΤΗΡ	330
Ἄτλας	60	Χαρτοπ.	250
Παπαυτ.	125	Ἱππόδρ.	76

ΣΥΝΔΥΑΣΜΟΙ ΑΞΙΩΝ
Ἐπιλογὴ Α' 8.200
Ἐπιλογὴ Β' 4.800

ΧΡΥΣΗ ΛΙΡΑ
Ἐπίσημον κλείσιμον 303,10
Εἰς Πάτρας 303—305

ΙΑΤΡΟΙ

ΠΕΤΡΟΣ ΜΠΑΛΩΜΕΝΟΣ, κτηνίατρος. Κατοικία Παντανάσσης 63.

******

ΓΡΗΓ. ΔΗΜΗΤΡΙΑΔΗΣ ἰατρὸς ἰδικὸς φυματιολόγος, δέχεται κατ' ἐκάστην ἐκ καὶ ἐπὶ συνεννοήσει ὁδὸς Ἀθαν. Διάκου 30, Ὑψηλὰ Ἀλώνια, τηλ. 35—58. Ἀστραπὲς Χ.

***

Ἡ ἐπιστήμων μαῖα κ. ΗΛΕΚΤΡΑ ΚΑΤΣΙΓΙΑΝΝΗ — ΜΑΡΚΕΤΟΥ δέχεται Τσαμαδοῦ 85 — Καραϊσκάκη.

***

Καρδιολόγος ἰατρὸς, Δ. ΛΛ. ΖΑΡΗΣ, δέχεται Ὑψηλὰ Ἀλώνια 9, τηλέφ. 24—45.

***

Ἀκτινολογικὰ ἐργαστήρια ἰατροῦ Ν. Κ. ΣΤΑΜΠΟΥΛΟΠΟΥΛΟΥ εἰδικοῦ ἀκτινολόγου. Δέχεται Ρήγα Φερραίου 106 Κλινικὴ Κων. Σταμπουλοπούλου). Τηλ. 39—75.

***

ΚΙΚΗ Γ. ΑΠΟΣΤΟΛΟΠΟΥΛΟΥ χειροῦργος - ὀδοντίατρος, δέχεται καθ' ἑκάστην εἰς τὸ ἐπὶ τῆς ὁδοῦ Ρήγα Φερραίου 60 ἰατρεῖον της. Τηλ. 37—37.

***

Ἡ Ὀφθαλμολογικὴ Κλινικὴ καὶ τὸ Ἰατρεῖον τοῦ κ. Πούντζα μετοφέρθη εἰς τὸ νεόδμητον ἐτέρον του ἐπὶ τῶν ὁδῶν Κολοκοτρώνη—Καναβάρη, τηλ. 35-48.

***

ΚΩΝΣΤ. Λ. ΜΙΧΑΛΟΠΟΥΛΟΣ χειρουργὸς - ὀδοντίατρος δέχεται εἰς τὸ ἰατρεῖον του (Καραϊσκάκη 110 - Ἑρμοῦ) τὰς συνήθεις ὥρας. τηλ. 45-31

***

ΔΗΜΗΤΡΙΟΣ ΧΡ. ΧΡΙΣΤΟΠΟΥΛΟΣ, χειρ. ὀδοντίατρος, Κορίνθου - Φιλοποίμενος 41, τηλ. 41—06 (πρώην Α' Ταμεῖον).

***

ΓΕΩΡΓΙΟΣ ΣΤΑΘΟΠΟΥΛΟΣ ἰατρὸς Δερματολόγος - Ἀφροδισιολόγος. Αἰσθητικὴ Δερματολογία — Σεξουαλικαὶ παθήσεις, Βότση 20, τηλ. 20—14