Τοπικαί Ειδήσεις

ΣΥΝΕΧΙΖΕΤΑΙ Η ΚΩΛΥΣΙΕΡΓΙΑ ΥΠΟ ΤΙΝΩΝ ΜΕΛΩΝ ΤΟΥ ΑΔΕΛΦΑΤΟΥ ΤΟΥ ΔΗΜΟΤΙΚΟΥ ΝΟΣΟΚΟΜΕΙΟΥ

ΕΜΑΤΑΙΩΘΗ ΚΑΙ Η ΧΘΕΣΙΝΗ ΣΥΝΕΔΡΙΑΣΙΣ

Ἡ διὰ χθὲς τὴν μεσημβρίαν ὁρισθεῖσα νέα συνεδρίασις τοῦ Ἀδελφάτου τοῦ δημοτικοῦ νοσοκομείου διὰ τὴν ὁριστικὴν λύσιν τοῦ θέματος τῆς κρατικοποιήσεως τοῦ δημοτικοῦ ἱδρύματος, ἐματαιώθη ἐλλείψει ἀπαρτίας.

Ὡς ἀνεκοινώθη ὑπὸ τοῦ κ. Δημάρχου, κατὰ τὴν συνεδρίασιν τοῦ Ἀδελφάτου τῆς παρελθούσης Παρασκευῆς, ἐζητήθη ὑπὸ δύο μελῶν αὐτοῦ ἀναβολὴ ἀποφάσεως, διὰ νὰ παρίστανται καὶ οἱ ἀπουσιάζοντες, εἰς ἐρώτησιν δὲ τοῦ κ. Δημάρχου πότε θὰ συνήρχετο τὸ Ἀδελφάτον, οὗτοι ὥρισαν τὴν μεσημβρίαν τῆς χθεσινῆς Δευτέρας, ἀλλὰ δὲν προσῆλθον.

Κατόπιν τούτου, ὁ κ. Δήμαρχος ἐπεκοινώνησε μὲ τὸν Νομάρχην κ. Μπότσην πρὸς τὸν ὁποῖον ἀνέφερεν ὅτι ὡρισμένοι ἐκ τῶν μελῶν τοῦ Ἀδελφάτου δὲν προσέρχονται εἰς τὰς συνεδριάσεις καὶ οὕτω δὲν δύναται νὰ ληφθῇ ἀπόφασις διὰ τὴν τύχην τοῦ νοσοκομείου. Ὁ κ. Νομάρχης συνέστησεν εἰς τὸν κ. Δήμαρχον νὰ τοὺς ἀντικαταστήσῃ δι' ἄλλων ποὺ νὰ ἐκλέξῃ τὸ δημοτικὸν συμβούλιον.

Ὁ κ. Δήμαρχος προσανατολίζεται ἤδη πρὸς τὴν λύσιν αὐτήν.

Ὁ Νομάρχης κ. Μπότσης ὁμιλῶν σχετικῶς πρὸς τοὺς ἀντιπροσώπους τοῦ Τύπου, ἀνεκοίνωσεν ὅτι ἐφ' ὅσον διὰ τῆς μὴ προσελεύσεως ἐνίων μελῶν τοῦ Ἀδελφάτου παρακωλύεται, ἡ ὁμαλὴ λειτουργία τοῦ δημοτικοῦ ἱδρύματος, πρέπει τὸ δημοτικὸν συμβούλιον νὰ τοὺς ἀντικαταστήσῃ.

ΑΦΗΚΕ ΚΛΗΡΟΔΟΤΗΜΑ ΔΙ' ΥΠΟΤΡΟΦΙΑΣ ΕΙΣ ΜΑΘΗΤΑΣ

Ὁ ἀποβιώσας εἰς Ἀθήνας Λεόντιος Ἀναγνώστου Οἰκονομίδης, ἐκ Λειβαρτζίου, ἐκ τῶν διευθυντῶν τῆς Χρωματουργίας Πειραιῶς, διὰ διαθήκης κατέλιπε 4.000 μετοχὰς τῆς ἄνω ἑταιρείας ἀξίας 1.280.000 δραχμῶν, ἵνα ἐκ τῶν προσόδων αὐτῶν σπουδάζουν δύο μαθηταὶ ἐκ Λειβαρτζίου καὶ Καλαβρύτων. Διὰ τῆς διαθήκης, ἐκτελεσταὶ αὐτῆς ὁρίζονται ὁ Δήμαρχος Πατρέων, ὁ πρόεδρος Ἐφετῶν καὶ οἱ ἐπιθεωρηταὶ Μέσης καὶ Στοιχειώδους Ἐκπαιδεύσεως.

Ἡ ἐπιτροπὴ συνελθοῦσα, ἐπέλεξε διὰ τὴν μίαν ὑποτροφίαν, τὸν ἐκ Λειβαρτζίου μαθητὴν Χαράλαμπον Κ. Πεπένη. Ἡ ἐπιτροπὴ θὰ συνέλθῃ καὶ πάλιν διὰ τὴν ἐπιλογὴν τοῦ ἐκ Καλαβρύτων μαθητοῦ, ἅμα τῇ προσκομίσει ὡρισμένων στοιχείων.

ΤΟ ΒΟΗΘΗΜΑ ΕΙΣ ΜΗ ΕΠΙΔΟΤΟΥΜΕΝΟΥΣ ΑΝΕΡΓΟΥΣ

ΗΡΧΙΣΕΝ ΑΠΟ ΧΘΕΣ Η ΚΑΤΑΒΟΛΗ

Ἤρχισεν ἀπὸ χθές, παρὰ τῶν ἐνταῦθα γραφείων τοῦ Ὀργανισμοῦ Ἀπασχολήσεως Ἀνεργίας (ΟΑΑΑ), ἡ διανομὴ τοῦ βοηθήματος ἐπὶ ταῖς ἑορταῖς τοῦ Πάσχα εἰς τοὺς μὴ ἐπιδοτουμένους ἀνέργους.

Οἱ δικαιοῦχοι βοηθήματος θὰ λάβουν οἱ μὲν ἄρρενες ἔγγαμοι καὶ θήλεις μετὰ τέκνων 250 δρχ., οἱ δὲ ἄρρενες ἄγαμοι καὶ θήλεις ἄνευ τέκνων 150 δρχ. Ἡ διανομὴ θὰ γίνεται καθ' ἑκάστην ἀπὸ 4 μ.μ. μέχρι τῆς 19ης τρέχ. μηνός.

Ἐπίσης βοηθήματος ἐπὶ ταῖς ἑορταῖς τοῦ Πάσχα δικαιοῦνται καὶ οἱ ἄνεργοι μὴ ἐπιδοτούμενοι μυλεργάται, καπνεργάται, μακαρονοτεχνῖται καὶ ἀρτεργάται, ἡ δὲ καταβολή του θὰ γίνῃ ἐκ τῶν γραφείων τοῦ ΟΑΑΑ τὸ Μ. Σάββατον.

Βοηθήματος δικαιοῦνται γενικῶς οἱ ἔχοντες τὰς κατωτέρω προϋποθέσεις :

1) Οἱ ἠσφαλισμένοι μέχρι 31)12)54, νὰ ἔχουν 250 τοὐλάχιστον ἡμερομίσθια ἀπὸ 1)1)55 ἕως 28)2)58. 2) Οἱ ἠσφαλισμένοι ἐντὸς τοῦ ἔτους 1955 νὰ ἔχουν 220 τουλάχιστον ἡμερομίσθια ἀπὸ τῆς ἀσφαλίσεώς των μέχρις 28)2) 58. 3) Οἱ ἠσφαλισμένοι ἐντὸς τοῦ 1956 νὰ ἔχουν 170 ἡμερομίσθια ἀπὸ τῆς ἀσφαλίσεώς των ἕως 28)2)1958. 4) Οἱ ἠσφαλισμένοι ἐντὸς τοῦ 1957 νὰ ἔχουν 100 ἡμερομίσθια ἀπὸ τῆς ἀσφαλίσεώς των μέχρι 28)2)1958.

Ὅλοι οἱ ἀνωτέρω ἄνεργοι πρέπει ἐπίσης νὰ μὴ ἔχουν ἄνω τῶν 50 ἡμερομισθίων ἀπὸ 1—12—57 μέχρι τῆς λήψεως τοῦ βοηθήματος.

Διὰ τὴν εἴσπραξιν τοῦ βοηθήματος ἀπαιτοῦνται τὰ κάτωθι δικαιολογητικά :

1) Ἀσφαλιστικὸν βιβλιάριον. 2) Οἰκογενειακὸν βιβλιάριον ἀσθενείας καὶ 3) Ἀστυνομικὴ ταυτότης.

ΤΑ ΠΑΘΗ ΤΟΥ ΚΥΡΙΟΥ

ΣΥΝΕΧΕΙΑ
ΕΚ ΤΗΣ 3ης ΣΕΛΙΔΟΣ

κετὴν τὴν ἀξίαν τοῦ μύρου, ἵνα ἀλείψῃ διὰ τούτου τοὺς πόδας τοῦ Διδασκάλου καὶ προσέθεσε καὶ τὰς τρίχας τῆς κεφαλῆς της, δι' ὧν ἐξέμαξε τοὺς πόδας Αὐτοῦ· ὁ δὲ Ἰούδας ἐνόμισεν ὅτι τὸ δέκατον τῆς ἀξίας τοῦ μύρου, ἤτο ἱκανὴ ποσότης, διὰ νὰ πωλήσῃ τὴν ζωὴν τῶν ἁπάντων. Ὦ! τῆς Ἰούδα ἀθλιότητος, ἥτις δυστυχῶς ἐξακολουθεῖ νὰ συνεχίζεται ὑπὸ διαφόρους μορφὰς καὶ παρ' ἡμῖν, οὐχὶ σπανίως, ὡς μαρτυρεῖται συνηθέστατα.

***

Ἀλλ' ἐνταῦθα τῆς μελέτης γενομένης, δύναται νὰ προβληθῇ ἡ ἔνστασις ἢ νὰ ὑποβληθῇ τὸ ἐρώτημα: Πῶς ἡ στήλη αὕτη ἰσχυρίζεται, ὅτι σημερον, τὴν ἑσπέραν ἡ Ἐκκλησία μας τελεῖ τὰ μνημόσυνα τῶν ὡς ἄνω ἁγίων πράξεων, ἐνῶ καὶ πάντες οἱ σχετικοὶ ὕμνοι οἱ ψαλλόμενοι κατὰ τὴν ἀκολουθίαν ταύτην ἀναφέρονται καὶ ὑπόθεσιν ἔχουν τὴν πόρνην γυναῖκα καὶ τὴν μετάνοιαν αὐτῆς; Πῶς; ἡ στήλη αὕτη ἐπιμένει εἰς τὰ ὡς ἄνω, ἐνῶ καὶ πλεῖστοι ὅσοι γραπτῶς ὑπεστήριξαν καὶ ὑποστηρίζουσιν ὅτι, πρόκειται μόνον περὶ τῆς ἁγαθῆς πράξεως τῆς ἁμαρτωλοῦ γυναικός; Ἀπάντησις: Ἐάν τις συσχετίσῃ τοὺς ψαλλομένους ὕμνους καὶ τὴν ἀναγινωσκομένην αὔριον πρωΐ, κατὰ τὴν Θείαν Λειτουργίαν τῶν Προηγιασμένων Τιμίων Δώρων εὐαγγελικὴν περιοχήν, λάβῃ δὲ ὑπ' ὄψιν του ὅτι ὁ ἑσπερινὸς τῆς σήμερον εἶναι ὁ ὄρθρος τῆς Μ. Τετάρτης· συγχρόνως δὲ συνδυάσῃ καὶ τὰ δύο ταῦτα, ὕμνους καὶ εὐαγγελικὴν περιοχήν, πρὸς ὅσα ἐπὶ τοῦ αὐτοῦ θέματος ἀναγράφει ὁ εὐαγγελιστὴς Ἰωάννης, ὁ συμπληρῶν καὶ ἐπεξηγῶν τοὺς συνοπτικοὺς εὐαγγελιστάς, πείθεται ἀδιστάκτως ὅτι ἡ στήλη αὕτη εὑρίσκεται ἐν ἀληθείᾳ.

***

Καὶ ἔτι σαφέστερον καὶ ἀναλυτικώτερον: οἱ μὲν ψαλλόμενοι ὕμνοι καὶ σήμερον ἑσπέραν καὶ αὔριον πρωΐ κατὰ τὴν Θείαν Λειτουργίαν, ἀναφέρονται εἰς τὴν μακαρίστὴν πρᾶξιν τῆς ἁμαρτωλοῦ γυναικός, ὡς αὕτη ἐκτίθεται καὶ ἱστορεῖται ὑπὸ τοῦ εὐαγγελιστοῦ Λουκᾶ ἐν κεφαλ. Ζ' 36—50· ὅσα δὲ ἀναφέρει ἡ στήλη αὕτη, στηρίζονται ἐπὶ τῆς κατὰ τὴν Θείαν Λειτουργίαν ἀναγινωσκομένης εὐαγγελικῆς περιοχῆς: Ματθ. Κ.ΣΤ' 6—15, ἥτις περιοχὴ εἶναι περίληψις τῶν ὑπὸ τοῦ εὐαγ. Ἰωάννου πλατύτερον ἐκτιθεμένων· (βλέπε κεφ. ΙΒ' 1—8). Τούτων οὕτως ἐχόντων, μιμηθῶμεν ἕκαστος ἐξ ἡμῶν τὰς δύο ἱερὰς ταύτας γυναῖκας, προσφέροντες, ἡμεῖς μέν, οἱ πλεῖστοι, ἀντὶ μύρων, δάκρυα μετανοίας ἐν ταπεινώσει καὶ συντριβῇ καρδίας, ὡς ἡ ἁμαρτωλός, οἱ ὀλίγοι δέ, καὶ εὔχομαι οὗτοι νὰ γίνουν οἱ περισσότεροι, δάκρυα εὐγνώμονα μετὰ ἀληθινοῦ πένθους· εὐγνωμοσύνης μὲν διὰ τὸ σωτήριον Πάθος· πένθους δὲ διὰ τὴν προδοσίαν τοῦ Διδασκάλου ὑπὸ τοῦ μαθητοῦ. Ἀμφότερα ἐξ ἴσου δεκτὰ καὶ δῶρα καλά.

Ἀρχιμ. ΓΕΡΒ. ΠΑΡΑΣΚΕΥΟΠΟΥΛΟΣ

Κρίνονται ἀκατάλληλοι αἱ ἐργατικαὶ κατοικίαι

Πληροφορούμεθα ὅτι κατὰ τὴν χθεσινὴν σύσκεψιν τῶν κλαδικῶν συμβουλίων τῶν ὀργανώσεων τῆς δυνάμεως τοῦ Ἐργατικοῦ Κέντρου, μερικοὶ ἀντιπρόσωποι ὡμίλησαν περὶ ἀκαταλληλότητος τῶν ἐργατικῶν κατοικιῶν. Συγκεκριμένως ἀνεφέρθη, ὅτι ὁ χῶρος ἑκάστης τούτων δὲν ὑπερβαίνει τοὺς 60 τ. πήχεις, τὰ κουφώματά των ἔχουν μόνον ὁλοπίνακας καὶ οὕτω μένουν σχεδὸν ἀκάλυπτα καὶ στεροῦνται παντελῶς βοηθητικῶν χώρων. Ἄλλοι ἀντιπρόσωποι, ἐξ ἄλλου, ἐζήτησαν ὅπως καταργηθῇ τὸ πιστοποιητικὸν νομιμοφροσύνης ἀπὸ τὰ δικαιολογητικὰ ποὺ πρέπει νὰ προσκομίζουν οἱ δικαιοῦχοι διὰ νὰ λάβουν ἐργατικὴν κατοικίαν.

Οἱ πολεμισταὶ Ν. 751 δὲν θ' ἀναμιχθοῦν εἰς τὴν πολιτικὴν κίνησιν

Ὁ πρόεδρος τοῦ Ε.Ο.Π.Ν. 751 κ. Ἄρης Παπανδρέου ἀνεκοίνωσεν ὅτι τὸ Γενικὸν Συμβούλιον τῆς Γ.Σ.Π.Ε.Ν. 751 ἀπεφάσισεν ὅπως ἡ ἐν λόγῳ ὀργάνωσις μὴ ἀναμιχθῇ εἰς τὴν πολιτικὴν κίνησιν, ἀλλὰ οἱ ἔφεδροι πολεμισταὶ νὰ ὑποστηρίξουν τὰ κόμματα, ἐκεῖνα διὰ τὰ ὁποῖα πιστεύουν ὅτι κατὰ τὸ παρελθὸν ὑπεστήριξαν τὴν τάξιν των καὶ ἀνερχόμενα εἰς τὴν ἀρχὴν θὰ ἐκπληρώσουν τὸ χρέος των πρὸς τοὺς πολεμιστάς.

Ὁ συνδυασμὸς τῶν μικρῶν κομμάτων εἰς τὸν νομόν μας

Μετὰ τὴν συμφωνίαν τῶν κομμάτων Προοδευτικῶν, Ε.Π.Ε.Κ. καὶ Ἀγροτικοῦ (ΚΑΕ) ὅπως συμπράξουν ἐκλογικῶς βέβαιοι ὑποψήφιοι τοῦ συνδυασμοῦ τῶν κομμάτων τούτων εἰς τὸν νομὸν Ἀχαΐας θεωροῦνται οἱ κ. κ. Νῖκος Γιαννακόπουλος (Προοδευτικῶν), Ἀθαν. Γιαννόπουλος (ΕΠΕΚ) καὶ Τάκης Κατσικόπουλος (ΚΑΕ).

ΕΡΓΑΤΟΫΠΑΛΛΗΛΙΚΟΝ ΚΕΝΤΡΟΝ ΠΑΤΡΩΝ

ΑΝΑΚΟΙΝΩΣΙΣ

Πρὸς ἀποκατάστασιν τῆς ἀληθείας καὶ πρὸς ἀποφυγὴν πάσης κομματικῆς ἐκμεταλλεύσεως εἴμεθα ὑποχρεωμένοι νὰ ἀνακοινώσωμεν πρὸς τοὺς ἐργατοϋπαλλήλους τῆς πόλεώς μας ὅτι ἡ ἀναγγελθεῖσα εἰς τὸν προχθεσινὸν ἡμερήσιον τύπον χορήγησις μερικοῦ ἱματισμοῦ ἐκ μέρους τοῦ Μακαριωτάτου Ἀρχιεπισκόπου κ. Θεοκλήτου ἐγένετο οἰκείᾳ βουλήσει Τούτου ἐνδιαφερομένου διὰ τὴν ἐργατοϋπαλληλικὴν τάξιν τῆς πόλεώς μας ἄνευ οὐδεμιᾶς ἄλλης ἐτέρας ἐπεμβάσεως. Ἡ ἀπόφασίς Του δὲ αὕτη ἀνεκοινώθη εἰς μέλη τῆς Διοικήσεως τοῦ Ε.Κ.Π. ἐπισκεφθέντα Αὐτὸν πρὸ ἑνὸς καὶ ἡμίσεως μηνὸς εἰς Ἀθήνας.

Ἐπὶ τούτοις εἴμεθα ὑποχρεωμένοι νὰ εὐχαριστήσωμεν τὸν Μακαριώτατον διὰ τὸ ἐπιδεικνυόμενον ἐνδιαφέρον Του πρὸς τὴν ἐργατοϋπαλληλικὴν τάξιν τῆς πόλεώς μας.

Ἐντολῇ Διοικήσεως
Ὁ Πρόεδρος
Γερ. Κουλουμπῆς
Ὁ Γεν. Γραμματεὺς
Ἀθ. Βλάχος

ΣΥΝΔΕΣΜΟΣ ΕΡΓΑΤΩΝ ΥΠΟΔΗΣΕΩΣ ΠΑΤΡΩΝ "Η ΑΛΛΗΛΟΒΟΗΘΕΙΑ,,

ΕΠΕΙΓΟΥΣΑ ΠΡΟΣΚΛΗΣΙΣ ΔΙΑ ΤΟ ΕΚΤΑΚΤΟΝ ΕΠΙΔΟΜΑ

Καλοῦνται οἱ ἄνεργοι ὑποδηματεργάται μὴ ἐπιδοτούμενοι νὰ εὑρεθοῦν αὔριον Γετάρτην καὶ ὥραν 11—12 π. μ. ἔξωθι τοῦ Γραφείου Ὀργανισμοῦ Ἀνεργίας (ὀπισθεν Πανθέου) ἀνυπερθέτως καὶ ἐφόσον ἔχουν τὰς ἑξῆς προϋποθέσεις προκειμένου νὰ τύχουν ἐκτάκτου ἐπιδόματος :

1) Νὰ ἔχουν ἐγγραφῆ εἰς τὸ Γραφεῖον Εὑρέσεως Ἐργασίας μέχρι καὶ τῆς 6ης Μαρτίου 1958.

2) Νὰ ἔχουν κατὰ τὸ 1957 πραγματοποιήσει ἄνω των 80 καὶ μέχρι 200 κατ' ἀνώτατον ὅριον ἡμερομίσθια.

3) Νὰ μὴ ἔχουν πραγματοποιήσει ἄνω τῶν 25 ἡμερομισθίων τὸ 1958.

Οἱ ἐνδιαφερόμενοι δέον νὰ προσκομίσουν τὰ κάτωθι : 1) Ἀσφαλιστικὸν βιβλιάριον ΙΚΑ. 2) Οἰκογενειακὸν βιβλιάριον ΙΚΑ. 3) Ἀστυνομικὴν ταυτότητα. 4) Κάρτα Εὑρέσεως Ἐργασίας. Ὅσοι θὰ τύχουν τοῦ ἐπιδόματος δὲν θὰ λάβουν δῶρον.

Ὁ Γ. Γραμματεὺς
Τ. Ριζώτης

ΔΙΑΚΗΡΥΞΙΣ ΔΗΜΟΠΡΑΣΙΑΣ

Ὁ Πρόεδρος τοῦ Ἐθνικοῦ Σκαγιοπουλείου Ἀγροτικοῦ Ὀρφανοτροφείου Ἀρρένων Πατρῶν

Διακηρύττει ὅτι

Τὴν 23ην τοῦ μηνὸς Ἀπριλίου ἡμέραν Τετάρτην καὶ ὥραν 11—12 π. μ. ἐνεργηθήσεται εἰς τὸ γραφεῖον τοῦ Ἐθνικοῦ Σκαγιοπουλείου Ἀγροτικοῦ Ὀρφανοτροφείου Ἀρρένων Πατρῶν μειοδοτικὸς διαγωνισμὸς διὰ τὴν προμήθειαν τῶν κάτωθι εἰδῶν : 1) Διὰ τὴν προμήθειαν μέχρις 100 ζευγῶν ἐλαστικῶν ὑποδημάτων. 2) Διὰ τὴν προμήθειαν μέχρι 200 ἐξωτερικῶν φανελλῶν χρώματος μπλέ. 3) Διὰ τὴν προμήθειαν μέχρις 100 ἐξωτερικῶν ὑποκαμίσων. 4) Διὰ τὴν προμήθειαν μέχρις 150 μέτρων θερινοῦ ὑφάσματος διπλοφάρδου ἢ 300 μονοφάρδου. 5) Διὰ τὴν ραφὴν μέχρις 100 θερινῶν πανταλονίων. 6) Διὰ τὴν προμήθειαν μέχρι 10.000 ὀκ. καυσοξύλων. 7) Διὰ τὴν προμήθειαν μιᾶς ρυμούλκας τύπου Hodet. 8) Τὴν ἀνάδειξιν ἐργολάβου παρασκευῆς ἄρτου Kape.

Οἱ ὅροι εἰσὶ κατατεθειμένοι εἰς τὰ γραφεῖα τοῦ Ἱδρύματος εἰς τὴν διάθεσιν παντὸς ἐνδιαφερομένου ἀπὸ ὡρας 8—12 π.μ.

Ὁ Νομάρχης Ἀχαΐας
Ἀργύριος Μπότσης
Ὁ Δ)ντὴς τοῦ Ἱδρύματος
Μιχαὴλ Τζάννες

ΟΙ ΣΥΝΤΑΞΙΟΥΧΟΙ ΕΤΟΙΜΟΙ Ν' ΑΠΟΔΥΘΟΥΝ ΕΙΣ ΕΝΤΟΝΟΝ ΑΓΩΝΑ

ΜΕΓΑΛΗ ΣΥΓΚΕΝΤΡΩΣΙΣ

Εἰς τὴν αἴθουσαν τῆς Διακιδείου Σχολῆς ἐπραγματοποιήθη τὴν Κυριακὴν μεγάλη συγκέντρωσις πολιτικῶν καὶ στρατιωτικῶν συνταξιούχων, ὑπὸ τῆς ὁποίας ἀπεφασίσθη ἡ πολύτιμον ὅπλον τῆς ψήφου καὶ ἐν συνεργασίᾳ μὲ τὰς ἄλλας ἀδικουμένας τάξεις διὰ τὴν ἱκανοποίησιν τῶν δικαίων αἰτημάτων των.

Εἰς τὴν συγκέντρωσιν παρέστησαν καὶ ἐκπρόσωποι τῶν ὀργανώσεων ἐφέδρων ἀξιωματικῶν, πολεμιστῶν 1940—41, πολεμιστῶν Ν. 751, τῆς Χριστιανικῆς Ἑστίας καὶ τῆς Χριστιανικῆς Ἰσοπολιτείας, οἱ ὁποῖοι διεδήλωσαν τὴν ἀμέριστον συμπαράστασίν των πρὸς τὸν ἀγῶνα τῶν συνταξιούχων.

Ἡ ἐκλεγεῖσα ἐπιτροπὴ ἀγῶνος ἀπηύθυνε πρὸς τὴν κυβέρνησιν ψήφισμα διὰ τοῦ ὁποίου ζητεῖ: 1) Τὴν χορήγησιν εἰς τοὺς συνταξιούχους δώρου ἴσου πρὸς τὸ τῶν δημοσίων ὑπαλλήλων, 2) ἄμεσον αὔξησιν μισθῶν καὶ συντάξεων, 3) ἀναστολὴν εἰσπράξεως ἐκπαιδευτικῶν τελῶν προστατευομένων τέκνων συνταξιούχων.

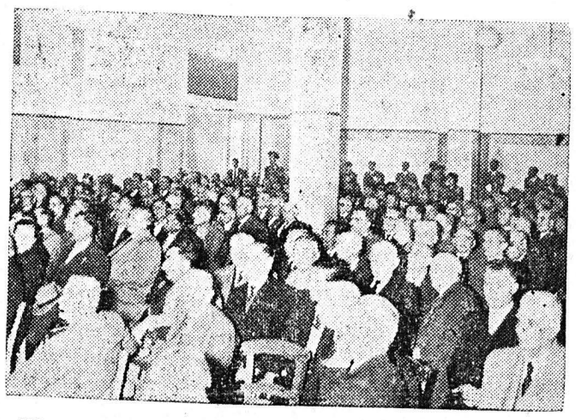

Μία φωτογραφία ἀπὸ τὴν προχθεσινὴν μεγάλην συγκέντρωσιν συνταξιούχων εἰς τὴν «Διακίδειον»

σύστασις ἐπιτροπῆς ἀγῶνος διὰ τὴν σύνταξιν προγράμματος ἐνεργοῦ πολιτικῆς δράσεως τῶν συνταξιούχων πρὸς ἐπίλυσιν τῶν αἰτημάτων των. Διὰ τὴν ἐν λόγῳ ἐπιτροπὴν ἐξελέγησαν οἱ κ. κ. Δ. Τσιλίρας, Ἐπ. Ζησιμόπουλος, Γ. Σπετσέρης, Ν. Μερεμέτης, Ι. Κοντὸς καὶ Α. Πιερρῆς.

Οἱ ὁμιλήσαντες πρὸς τοὺς συγκεντρωθέντας διηρμήνευσαν τὴν πικρίαν τῶν πολιτικῶν καὶ στρατιωτικῶν συνταξιούχων διὰ τὴν ὑπὸ τοῦ κράτους ἐγκατάλειψιν τῆς τάξεώς των καὶ ἐτόνισαν τὴν ἀπόφασίν των νὰ ὀργανωθοῦν εἰς τὸ μέλλον σοβαρώτερον καὶ νὰ ἀγωνισθοῦν μὲ ὅλας τὰς δυνάμεις των, πρωτίστως δὲ μὲ τὸ

ΣΥΣΚΕΨΙΣ ΤΗΣ Ν.Ε. ΤΗΣ ΕΔΑ ΔΙΑ ΤΟΝ ΚΑΤΑΡΤΙΣΜΟΝ ΤΟΥ ΣΥΝΔΥΑΣΜΟΥ ΚΑΙ ΤΗΝ ΟΡΓΑΝΩΣΙΝ ΤΟΥ ΑΓΩΝΟΣ

Ἐκ τῆς Νομαρχιακῆς Ἐπιτροπῆς τῆς ΕΔΑ Νομοῦ Ἀχαΐας ἐξεδόθη χθὲς ἡ κάτωθι ἀνακοίνωσις :

«Συνῆλθε τὴν Κυριακὴν ἡ Ν.Ε. τῆς ΕΔΑ Ἀχαΐας μὲ συμμετοχὴν ἀντιπροσώπων τῶν ἐπαρχιῶν Αἰγιαλείας καὶ Καλαβρύτων καὶ ἐξήτασε τὴν κατάστασιν ποὺ ἐδημιουργήθη μετὰ τὴν διακοπὴν τῶν διαπραγματεύσεων διὰ τὴν συγκρότησιν τοῦ συνασπισμοῦ τῶν πέντε κομμάτων. Ἡ Ν.Ε. τῆς ΕΔΑ Ἀχαΐας ἐνέκρινεν ὁμοφώνως τὴν στάσιν τῆς Δ.Ε. τῆς ΕΔΑ κατὰ τὰς διαπραγματεύσεις ποὺ διεξήχθησαν καὶ τὴν ἀπόφασίν της νὰ συνεχίσῃ τὰς προσπαθείας διὰ τὴν δημιουργίαν πατριωτικοῦ μετώπου μὲ τὰ κόμματα, ὁμάδας καὶ προσωπικότητας ποὺ συμφωνοῦν εἰς ἕνα πατριωτικὸν πρόγραμμα, τὸ ὁποῖον ἐκφράζει τὰ συμφέροντα καὶ τὰς ἐπιθυμίας τοῦ λαοῦ.

Ἡ Ν.Ε. τῆς ΕΔΑ Ἀχαΐας διεπίστωσεν ἐπίσης ὅτι ἡ πατριωτικὴ ἑνότης καὶ ὁ ἐνθουσιασμὸς διατηρεῖται μεταξὺ τοῦ λαοῦ τοῦ Νομοῦ, ὁ ὁποῖος θὰ ἀγωνισθῇ δι' ὅλων τῶν δυνάμεών του διὰ τὴν νίκην τοῦ Πατριωτικοῦ Μετώπου.

Ἐξ ἄλλου ἡ Ν.Ε. ἀπησχολήθη μὲ τὸ θέμα τοῦ καταρτισμοῦ τοῦ συνδυασμοῦ Ἀχαΐας καὶ ἔλαβε σειρὰν μέτρων διὰ τὴν καλυτέραν ὀργάνωσιν τοῦ ἐκλογικοῦ ἀγῶνος».

Ἐκ τῆς ΕΔΑ ἐπίσης ἀνεκοινώθη ὅτι σήμερον τὴν ἑσπέραν ἀναμένεται νὰ ἀφιχθῇ εἰς Πάτρας ἡ τέως βουλευτὴς τῆς ΕΔΑ Ἀχαΐας κ. Βάσω Θανασέκου.

Ο κ. ΚΟΤΡΩΝΟΠΟΥΛΟΣ ΔΕΝ ΘΑ ΕΚΘΕΣΗ ΥΠΟΨΗΦΙΟΤΗΤΑ

Φίλε κ. Διευθυντά,

Ἐξ ἀφορμῆς δημοσιευθείσης ἐν τῇ ἐφημερίδι «Καθημερινὴ» ἀνταποκρίσεως ἐκ Πατρῶν, καθ' ἣν φέρομαι ὡς διεκδικήσας θέσιν ἐν τῷ συνδυασμῷ τῆς ΕΡΕ Ἀχαΐας ἐν διαγωνισμῷ μετὰ τοῦ φίλου συναδέλφου κ. Β. Πιλάλη παρακαλῶ φιλοξενήσατε τὰς κατωτέρω ὀλίγας γραμμὰς πρὸς ὀρθὴν τοποθέτησιν τῶν πραγμάτων:

Παρὰ τοῦ πρώην ὑπουργοῦ κ. Βασιλ. Παπαρρηγοπούλου, μεθ' οὗ συνδεόμεθα διὰ μακρᾶς προσωπικῆς φιλίας, κατὰ ταξίδιόν του ἐν Πάτραις μοὶ ἐγένετο βολιδοσκόπησις, ἂν θὰ ἤμην διατεθειμένος νὰ συμμετάσχω εἰς τὸν συνδυασμὸν τῆς ΕΡΕ Ἀχαΐας, ὡς ὑποψήφιος κατὰ τὰς ἐκλογὰς τῆς 11ης Μαΐου.

Εὐχαριστήσας τὸν κ. Παπαρρηγόπουλον διὰ τὰ φιλικά του αἰσθήματα καὶ τὴν ἐκδηλωθεῖσαν ἐν τῷ προσώπῳ μου ἐκτίμησιν, ἐπεφυλάχθην νὰ ἀπαντήσω. Ἐσταθμισα τὰς προσωπικὰς καὶ ἐπαγγελματικάς μου ἀπασχολήσεις καὶ τὸ βάρος τῆς ἀναμίξεώς μου εἰς τὸν δημοτικὸν τομέα καὶ ἔκρινα ὅτι ἔπρεπε νὰ ἀπόσχω πάσης καὶ μάλιστα δι' ὑποψηφιότητος συμμετοχῆς εἰς τὸν ἐκλογικὸν ἀγῶνα, ὅπερ καὶ ἔπραξα.

Συνεπῶς ἂν ἐπεθύμουν νὰ συμμετάσχω εἰς τὸν ἐκλογικὸν ἀγῶνα θὰ εἶχον θέσιν χωρὶς νὰ διεκδικήσω τοιαύτην ἄλλων καὶ μάλιστα φίλων προσώπων, διότι τοῦτο ἀπὸ χαρακτῆρος οὐδέποτε θὰ τὸ ἐδεχόμην καὶ νὰ τὸ συζητήσω ἀκόμη.

Μετὰ πάσης τιμῆς
ΤΑΚΗΣ ΚΟΤΡΩΝΟΠΟΥΛΟΣ

Ὁ κ. Τάσης Βγενόπουλος

Ὁ ὑποψήφιος τοῦ κόμματος Φιλελευθέρων κ. Τάσης Βγενόπουλος ἐπεσκέφθη χθὲς τὰ Καρέϊκα, ὡμίλησε δὲ καὶ εἰς Ράχην ἐνώπιον συγκεντρώσεως ἀγροτῶν ἐπὶ ἀγροτικῶν ζητημάτων. Ἐπανερχόμενος εἰς τὴν πόλιν μας εἶχε τὴν εὐκαιρίαν νὰ ἐπικοινωνήσῃ μὲ στελέχη τοῦ κόμματος εἰς Κάτω Ἀχαΐαν.

Τὰ ζαχαροπλαστεῖα

Ὁ κ. Νομάρχης ἐδέχθη τὸν πρόεδρον τοῦ Ἐπαγγελματοβιοτεχνικοῦ Ἐπιμελητηρίου κ. Γ. Πανταζῆν, ὁ ὁποῖος τὸν παρεκάλεσε νὰ ἐπιτραπῇ κατὰ τὴν ἡμέραν τοῦ Πάσχα τὸ ἄνοιγμα τῶν ζαχαροπλαστείων. Ὁ κ. Νομάρχης ὑπεσχέθη νὰ μελετήσῃ τὸ αἴτημα εὐνοϊκῶς.

Η ΑΙΓΙΑΛΙΤΙΚΗ ΗΜΕΡΑ

Ο ΠΑΝΑΙΓΙΑΛΕΙΟΣ ΑΠΕΚΛΕΙΣΕ ΤΗΝ ΠΡΟΟΔΕΥΤΙΚΗΝ

ΠΑΝΑΘΗΝΑΪΚΟΣ-ΟΛΥΜΠΙΑΚΟΣ ΠΑΤΡΩΝ 4-0

Ὁ Παναθηναϊκὸς ἀπέκλεισε τοῦ κυπέλλου Ἑλλάδος τὸν Ὀλυμπιακὸν Πατρῶν ἐπιβληθεὶς αὐτοῦ μὲ 4—0. Ὁ ἀγὼν διεξήχθη τὸ ἀπόγευμα τῆς Κυριακῆς εἰς τὸ Στάδιον τῆς ΠΓΕ ἐνώπιον 6000 φιλάθλων περίπου.

Εἰς τὸ α' ἡμιχρόνιον ὁ Παναθηναϊκὸς ἐπέτυχε δύο τέρματα εἰς τὸ 20' καὶ 40' λεπτὸν διὰ τῶν Θευφάνη καὶ Πανάκη.

Οἱ ἴδιοι ποδοσφαιρισταὶ ἐπέτυχον ἄλλο ἕνα τέρμα ἕκαστος εἰς τὸ β' ἡμιχρόνιον.

Ὁ κ. Βεναρδάκης διαιτητὴς τοῦ ἀγῶνος ὑπέπεσεν εἰς σοβαρώτατα καὶ ἐσκεμμένα σφάλματα εἰς σημεῖον νὰ ἀποδοκιμάζεται συνεχῶς ὑπὸ τῶν χιλιάδων φιλάθλων.

Ὁ Παναιγιάλειος ἐπέτυχε θαυμασίαν ἀλλὰ καὶ μεγάλην νίκην ἀποκλείσας τὴν Προοδευτικὴν Πειραιῶς εἰς τὸ γήπεδον Καραϊσκάκη μὲ 1—0.

ΚΟΙΝΟΠΟΙΕΙΤΑΙ ΕΙΣ ΤΗΝ ΣΟΡΑΓΙΑ ΤΟ ΔΙΑΖΥΓΙΟΝ

ΚΟΛΩΝΙΑ. Χθὲς ἀφίκοντο ἐνταῦθα ὁ Πέρσης ὑπουργὸς τῆς Δικαιοσύνης Χιντογιὰτ καὶ ὁ ἀρχηγὸς τῆς περσικῆς ἀνακτορικῆς φρουρᾶς, κομίζοντες ἀντίγραφον τοῦ διαζυγίου τοῦ αὐτοκρατορικοῦ ζεύγους. Τοῦτο θὰ ἐπιδοθῇ ἐπισήμως σήμερον εἰς τὴν Σοράγια.

Συνελήφθησαν δύο «Μάρτυρες τοῦ Ἰεχωβᾶ» πωλοῦντες ἔντυπα

Ὑπὸ τοῦ κ. Εἰσαγγελέως παρεπέμφθησαν εἰς τὸ τριμελὲ