ΗΜΕΡΟΝΥΚΤΙΑ

ΗΜΕΡΟΛΟΓΙΟΝ

Πέμπτη 24 'Απριλίου
Σελήνη 6 ἡμερῶν
'Ανατολὴ 5.40' Δύσις 7.07'
'Ελισάβετ ὁσιομάρτυρος
Σάββα Στρατηλάτου

Συμφώνως τῷ ἄρθρῳ 6 § 1 τοῦ Α.Ν. 1092)1938: Διευθυντὴς συντάξεως καὶ προϊστάμενος τυπογραφείου: Χρῖστος Α. Ριζόπουλος Α. Μιχαλακοπούλου 61α.

ΦΑΡΜΑΚΕΙΑ

Διανυκτερεύοντα

Πελεκᾶνος Α. ἁγίου Νικολάου 49, Στρᾶτος 'Απ. ἁγίου 'Ανδρέου 114.

Διὰ συνταγὰς Ι.Κ.Α.

Μιχ. Ζερβόπουλος Γεροκωστοπούλου 26, Πελεκᾶνος Α. 'Αγ. Νικολάου 49, Καραμπᾶς 'Αθ. Γούναρη 42, Ζαριφόπουλος Χαρ. Πλατ. 'Ολγας, Πουλίδας Π. 'Αγ. 'Ανδρέου 95, Πρόβος Βλ. Γερμανοῦ 117.

Κλινικαὶ Ι.Κ.Α.

Δημοτικὸν Νοσοκομεῖον, 'Ηλ. Λάζαρη, Κ. 'Αναγνωστοπούλου, Σ. Κατσίνη, Π. Μαγκανάρα, Π. Ρηγοπούλου, Α. 'Αντωνιάδη, Χ. Τζαβαλᾶ, Π. Κεφαλοπούλου, Γ. Τσαχιώτη, Σ. Χρυσανθάκη, Καραμανδάνειον.

ΘΕΑΜΑΤΑ

ΑΙΓΛΗ 4—12 «'Εμποροι κοριτσιῶν», αὐστηρῶς ἀκατάλληλον.

ΑΣΤΥ 4—12 «'Αδέκαροι ἐρωτευμένοι», κατάλληλον.

ΙΝΤΕΑΛ 4.15—12.15 «'Η οἰκογένεια Τράπ», κατάλληλον.

ΠΑΛΛΑΣ 4—12 «Στὸν κλοιὸ τῆς ἀγχόνης», ἀκατάλληλον.

ΠΑΝΘΕΟΝ 4—12 «'Ο Μίστερ Γκρέγκορυ δολοφονεῖ» καὶ «'Η γέφυρα τοῦ Τόκο—Ρῆ», ἀκατάλληλα.

ΡΕΞ 4.15—12.15 «'Εχει θεῖο τὸ κορίτσι», κατάλληλον.

ΛΗΞΙΑΡΧΕΙΟΝ

23 'Απριλίου 1958

Γεννήσεις:

'Αρρενα: Γεωργίου Βασιλείου, Πολυβίου Μιχαλοπούλου, 'Ανδρέου Στάμου. Θῆλυ: Γεωργίου Καλαμᾶ.

Θάνατοι:

Γεώργιος Τριανταφύλλου ἐτῶν 84, Κατίνα Χρυσανθακοπούλου ἐτῶν 78, 'Ιωάννης Κρντογούρης ἐτῶν 50.

Γάμοι:

Νικόλαος Χαραλαμπόπουλος Πάτραι, Χρυσούλα Μακρῆ, Νεάπολις Λακωνίας.

Δημήτριος Τσαλαβούτας Καστανιὰ Λακωνίας, Θεοδώρα Λυμπεροπούλου, Μαλοτὰ Μεγαλοπόλεως.

Νικόλαος 'Ανδρουτσόπουλος Μαζαράκιον, Σοφία Καπαγερίδη, Πάτραι.

ΚΑΡΔΙΑΚΑ ΝΟΣΗΜΑΤΑ
ΙΑΤΡΟΣ
ΜΙΧ. ΣΤΑΘΑΚΟΠΟΥΛΟΣ
'Εγκατάστασις νεωτάτου τύπου μηχανήματος καρδιογραφίας δι' ἀκριβῆ διάγνωσιν καρδιακῶν νοσημάτων
ΠΑΤΡΑΙ
Κανακάρη 157, Τηλ. 20—86

— Μήπως ξέρετε ἀπὸ καρμπυρατέρ;

ΓΙΑΤΙ;

Γιατί ὁ ἀλκοολισμὸς καταπολεμεῖται ἀποτελεσματικώτατα;

"Οταν ἤρχισεν ὁ Β' παγκόσμιος πόλεμος, ἡ ἀεροπορία ἀπέστειλεν ἐσπευσμένως μερικὰ σμήνη ἀεροπλάνων εἰς τὸ Πὸρτ Ντάρβιν τῆς Αὐστραλίας, ποὺ ἦτο περισσότερον ἐκτεθειμένον εἰς ἐνδεχομένας ἰαπωνικὰς ἐπιδρομάς. Καθὼς ὅμως οἱ Ἰάπωνες δὲν ἐνεφανίζοντο καὶ τὸ μέρος δὲν ἦτο εὐχάριστον, οἱ ἀεροπόροι τὤρριξαν στὸ οὐΐσκυ. "Ομως κάποιαν ἡμέραν οἱ Ἰάπωνες ἐνεφανίσθησαν καὶ ἕνας πιλότος, μεθυσμένος, ποὺ δὲν μποροῦσε νὰ σταθῇ στὰ πόδια του προσέφυγε στὸν ἀσκὸν ὀξυγόνου ποὺ εἶχε διὰ πτήσεις μεγάλου ὕψους. "Εκαμε μερικὰς «εἰσπνοὰς» καὶ τὰ «νέφη» του σκορπίστηκαν, ἐκυριάρχησε τοῦ ἑαυτοῦ του. 'Απὸ τότε ὁ ἀσκὸς τοῦ ὀξυγόνου ἔγινε τὸ ἀγαπητότερο πρᾶγμα στὸ Πὸρτ—Ντάρβιν, τὸ ἐπληροφορήθησαν καὶ οἱ γιατροί, οἱ ὁποῖοι τὸν ἐχρησιμοποίησαν διὰ τὴν καταπολέμησιν τῶν ὀξειῶν κρίσεων ἀλκοολισμοῦ, ἐναντίον τῶν ὁποίων τὰ μέσα τὰ ὁποῖα διέθετον ἦσαν πάντοτε πενιχρά. Τὰ ἐπιτευχθέντα ἀποτελέσματα ἦσαν πολὺ ἱκανοποιητικά.

ΤΟ ΧΙΟΥΜΟΡ

Εἰς τὴν 'Αμερικὴν διηγοῦνται τὸ κατωτέρω ἀνέκδοτον διὰ τὸν Πρόεδρον Οὐΐλσων: "Οταν ἀπέθανε καὶ ἐπῆγεν εἰς τὸν παράδεισον, συνηντήθη μὲ τὸν Μωϋσῆ, ὁ ὁποῖος τοῦ ἔσφιξε τὸ χέρι λυπημένος λέγων:

—Εἰλικρινῆ συλλυπητήρια, κύριε Πρόεδρε!

—Διατί;

—'Επειδὴ οἱ ἄνθρωποι δὲν σέβονται τὰ δέκα τέσσαρα ἄρθρα σας.

Τότε ἔσφιξε καὶ ὁ Οὐΐλσων τὰ χέρια τοῦ Μωϋσέως.

—Κι' ἐγὼ σᾶς συλλυποῦμαι.

—Διατί;

—Διατὶ οἱ ἄνθρωποι δὲν σέβονται τὰς δέκα ἐντολάς σας!

ΚΟΤΟΠΟΥΛΑ
ΝΕΑΣ ΠΑΡΑΓΩΓΗΣ
ΔΥΟ ΜΗΝΩΝ
ΜΙΑ ΟΚΑ ΕΚΑΣΤΟΝ
ΕΙΣ ΤΟ ΟΡΝΙΘΟΤΡΟΦΕΙΟΝ
Γ. ΓΕΩΡΓΟΠΟΥΛΟΥ
'Αγ. 'Ανδρέου 97
Τηλ. 25—54

ΙΣΤΟΡΙΚΑ ΑΝΕΚΔΟΤΑ

Εἰς τὴν αὐλὴν τῶν Τυϊλερύ, ὁ Ναπολέων 1ος ἄρχισε κάποτε νὰ ὁμιλῇ ἀπότομα εἰς τὸν Ταλλεράν, ποὺ τὸν ἤκουσε χωρὶς νὰ δείξῃ καμμίαν δυσαρέσκειαν καὶ χωρὶς νὰ διαμαρτυρηθῇ. 'Ενῷ ὁ αὐτοκράτωρ ἀπεμακρύνετο, ἀλλὰ ἠμποροῦσε ἀκόμα νὰ τὸν ἀκούσῃ, ὁ Ταλλεράν εἶπε μὲ τὸ ἀφελέστερον ὕφος εἰς τοὺς γείτονάς του.

—'Ακούσατε κύριοι; Τί κρῖμα ἕνας τόσο μεγάλος ἄνδρας νὰ εἶναι τόσον κακοαναθρεμμένος!

ΠΡΟΟΔΕΥΤΙΚΟΣ ΣΥΛΛΟΓΟΣ ΟΔΗΓΩΝ ΦΟΡΤΗΓΩΝ ΑΥΤΟΚΙΝΗΤΩΝ ΠΑΤΡΩΝ, ΠΕΡΙΧΩΡΩΝ Η ΑΛΛΗΛΕΓΓΥΗ

—Πρὸς τὸν Σύλλογον Προσωπικοῦ Κυλινδρομύλων

Συνάδελφοι, ἔχομεν τὴν τιμὴν νὰ σᾶς γνωρίσωμεν, ὅτι τὸ ἡμέτερον διοικητικὸν συμβούλιον ἀπεφάσισεν ὅπως ἐνισχύῃ δύο ἀπεργοῦντα μέλη τοῦ ὑμετέρου Συλλόγου καθημερινῶς καταβάλλον εἰς ταῦτα ἀνὰ πεντήκοντα δραχμὰς ἡμερησίως εἰς ἕκαστον καὶ μέχρι λύσεως τῆς ἀπεργίας σας.

'Εντολῇ Διοικήσεως
'Ο πρόεδρος
Γεώργ. Γράψας
'Ο γεν. γραμματεὺς
Π. Κοτρώτσος

'Υπὲρ τοῦ 'Ασύλου 'Ανιάτων

'Η ΧΕΝ Πατρῶν κατέθεσε δραχ. 1000 εἰς μνήμην τῆς ἀειμνήστου προέδρου της Σοφίας Ζερβοπούλου. 'Η οἰκογένεια Ν. Παπαβασιλείου κατέθεσε δρχ. 200 εἰς μνήμην Δώρας Φεφέ. 'Ο κ. 'Αλ. Λιακόπουλος δραχ. 50 εἰς μνήμην Δώρας Φεφέ. 'Ο 'Αρχιμ. 'Αρσένιος Κανελλόπουλος κατέθεσεν ὑπὲρ τῶν σκοπῶν τοῦ 'Ασύλου δρχ. 200. 'Ο ἀρχιμ. 'Αντώνιος Σκανδάμης δρχ. 200, 'Ο Κωνστ. Φωτόπουλος δρχ. 100. 'Ανώνυμος κυρία Γ.Σ. δρχ. 50. 'Ο κ. καὶ ἡ κ. Διαμαντῆ Βαγενᾶ κατέθεσαν δρχ. 100 εἰς μνήμην Αἰκατερίνης Αὐγερινοῦ.

Πάνθεον
ΣΗΜΕΡΟΝ 4—12
ΔΥΟ ΕΡΓΑ ΜΑΖΥ
1ον
'Ενας ἴλιγγος περιπετείας
'Απὸ παγίδα σὲ παγίδα
Τὸ δίκτυο κατασκοπείας κινδυνεύει!
Ο ΜΙΣΤΕΡ ΓΚΡΕΓΚΟΡΥ
ΔΟΛΟΦΟΝΕΙ
ΕΓΧΡΩΜΟΝ
2ον
Μία δραματικὴ περιπέτεια ἀσυλλήπτου μεγαλείου
Η ΓΕΦΥΡΑ ΤΟΥ ΤΟΚΟ-ΡΗ
Μὲ τοὺς
ΓΟΥΙΛΛΙΑΜ ΧΟΛΝΤΕΝ
ΓΚΡΕΗΣ ΚΕΛΛΥ
καὶ τὸν
ΜΙΚΥ ΡΟΥΝΕΫ

ΚΟΙΝΩΝΙΚΑ

ΣΠΥΡΟΣ ΓΚΑΖΗΣ
ΛΥΔΙΑ ΑΘΑΝΑΣΟΠΟΥΛΟΥ
ὑπεσχέθησαν γάμον.

'Ο χειρουργὸς κ. ΚΩΝ. ΜΠΑΡΛΟΣ, ἐπιστρέψας ἐκ τοῦ ταξιδίου του ἐπανέλαβε τὰς ἐργασίας του.

'Ο κ. ΓΕΩΡΓΙΟΣ Β. ΗΛΙΟΠΟΥΛΟΣ, χειρουργὸς—ὀδοντίατρος, μετέφερε τὸ ἰατρεῖον του 'Αγίου Νικολάου—Κορίνθου 218 καὶ δέχεται καθ' ἑκάστην.

ΡΑΔΙΟΦΩΝΟΝ

ΣΤΑΘΜΟΣ ΠΑΤΡΩΝ

(Μῆκος κύματος 198,5)

12.30 'Αναμετάδοσις ἐξ 'Αθηνῶν. 14.00 'Ελληνικὸ ποικίλο πρόγραμμα. 14.30 'Αναμετάδοσις ἐξ 'Αθηνῶν.

19.00 Δίσκοι ποὺ ζήτησαν οἱ ἀκροαταί. 19.30 Τοπικαὶ εἰδήσεις. 19.40 Ρυθμικὰ συγκροτήματα. 20.00 'Αναμετάδοσις ἐξ 'Αθηνῶν. 23.00 Τὸ τέταρτον τῆς 'Αμερικανικῆς 'Υπηρεσίας.

ΔΙΑΚΙΔΕΙΟΣ ΣΧΟΛΗ ΛΑΟΥ

ΠΡΟΣΚΛΗΣΙΣ

Παρακαλοῦνται αἱ κυρίαι καὶ δεσποινίδες, αἵτινες ἐδήλωσαν συμμετοχὴν πρὸς διεξαγωγὴν τοῦ ὑπὲρ τῆς Σχολῆς ἐράνου, καθὼς καὶ ὅσαι ἐπιθυμοῦν νὰ μετάσχουν, ὅπως, σήμερον καὶ ὥραν 4ην μ.μ. προσέλθουν εἰς τὴν αἴθουσαν τῆς Σχολῆς, πρὸς καταρτισμὸν τῶν συνεργείων.

('Εκ τοῦ Γραφείου)

ΑΣΤΥ
ΣΥΝΕΧΙΖΕΤΑΙ
ΟΛΟΚΛΗΡΟΝ
ΤΗΝ ΕΒΔΟΜΑΔΑ

ΚΑΤΑΛΛΗΛΟΝ

ΙΑΤΡΟΣ
Δ. ΠΑΠΑΔΟΠΟΥΛΟΣ
Εἰδικὸς Δερματολόγος
ΡΙΖΙΚΗ ΘΕΡΑΠΕΙΑ ΔΙ' ΑΚΤΙΝΩΝ:
'Αγγειωμάτων, 'Επιθηλιωμάτων (Μούρων) Τριχοφύτων, Κασίδας, Περιονύξεων
ΚΙΡΣΟΙ ΑΝΕΥ ΕΓΧΕΙΡΗΣΕΩΣ
'Αποτριχώσεις
ΕΡΜΟΥ-ΚΑΝΑΚΑΡΗ 118 ΤΗΛ. 30-61

ΓΑΣΤΩΝ Δ. ΣΑΡΓΟΛΟΓΟΣ
ΕΙΔΙΚΟΣ ΠΑΙΔΙΑΤΡΟΣ
Νεωστὶ ἀφιχθεὶς ἐξ 'Αθηνῶν καὶ ἐγκατασταθεὶς εἰς Πάτρας, τ. ἰατρὸς ἐπὶ σειρὰν ἐτῶν τῶν Πανεπιστημιακῶν Κλινικῶν 'Αθηνῶν (καθηγητοῦ κ. Χωρέμη) καὶ Κωνσταντινουπόλεως
Δέχεται καθ' ἑκάστην εἰς τὸ ἰατρεῖον του Καραϊσκάκη 89 καὶ 'Αγ. Νικολάου, τηλ. 43—06

ΚΑΣΣΑΝΔΡΑ ΚΑΡΑΛΗ-ΛΕΟΝΤΟΣ
ΕΙΔΙΚΟΣ ΚΑΡΔΙΟΛΟΓΟΣ
'Επὶ σειρὰν ἐτῶν ἰατρὸς τῆς Πανεπιστημιακῆς καρδιολογικῆς κλινικῆς τοῦ 'Ιπποκρατείου Νοσοκομείου 'Αθηνῶν
'Εγκατασταθεῖσα εἰς Πάτρας δέχεται καθ' ἑκάστην εἰς τὸ ἰατρεῖον της ὁδὸς Μαιζῶνος ἀριθ. 191
Νεωτάτου τύπου ἠλεκτροκαρδιογράφος κ.λ.π.

ΝΕΑ ΚΛΙΝΙΚΗ
ΩΤΟ — ΡΙΝΟ — ΛΑΡΥΓΓΟΛΟΓΙΚΗ
«Ο ΤΙΜΙΟΣ ΣΤΑΥΡΟΣ» Τηλ. 45—33
ΓΕΩΡ. Α. ΜΑΡΚΟΥ
Χειρουργοῦ 'Ωτορινολαρυγγολόγου τῆς 'Ωτο — Ρινο — Λαρυγγολογικῆς Κλινικῆς τοῦ Πανεπιστημίου 'Αθηνῶν «Νοσοκομεῖον 'Ελληνικὸς 'Ερυθρὸς Σταυρὸς»
'Η Κλινικὴ ἤρχισε λειτουργοῦσα ἐν Πάτραις, ὁδὸς 'Αγίου 'Ανδρέου 107, διαθέτουσα τελειοτάτου τελευταίου τύπου μηχανήματα καὶ κλίνας α' β' καὶ γ' θέσεως
Χειρουργοῦνται καὶ ἠσφαλισμένοι ΙΚΑ

ΝΕΑ
ΜΑΙΕΥΤΙΚΗ - ΓΥΝΑΙΚΟΛΟΓΙΚΗ ΚΛΙΝΙΚΗ
Κ. ΧΑΤΖΗ
ΧΕΙΡΟΥΡΓΟΥ — ΜΑΙΕΥΤΗΡΟΣ — ΓΥΝΑΙΚΟΛΟΓΟΥ
Διδάκτορος Πανεπιστημίου 'Αθηνῶν
ΕΠΙ ΣΕΙΡΑΝ ΕΤΩΝ ΕΣΩΤΕΡΙΚΟΥ ΙΑΤΡΟΥ ΜΑΙΕΥΤΗΡΙΟΥ 'ΑΛΕΞΑΝΔΡΑ,
Κορίνθου 290 καὶ Μιαούλη, τηλ. 42—64

ΙΝΤΕΑΛ
ΣΥΝΕΧΙΖΕΤΑΙ
ΣΗΜΕΡΟΝ 4.15 - 12.15
Η ΚΑΛΥΤΕΡΗ ΤΑΙΝΙΑ ΤΗΣ ΕΒΔΟΜΑΔΟΣ
Η ΟΙΚΟΓΕΝΕΙΑ ΤΡΑΠ
ΚΑΤΑΛΛΗΛΟΝ

ΗΛΕΚΤΡΟΤΕΧΝΙΚΗ
ΓΑΒΡΙΗΛ ΗΛ. ΕΥΑΓΓΕΛΑΤΟΥ
Πατρέως 62 · Τηλ. 46-12 · ΠΑΤΡΑΙ
Περιελίξεις καὶ 'Επισκευαὶ
ΗΛΕΚΤΡΟΚΙΝΗΤΗΡΩΝ.
καὶ παντὸς ἠλεκτρικοῦ μηχανήματος
ΓΚΡΕΚΑ

Ο ΕΡΑΝΟΣ
ΤΗΣ ΔΙΑΚΙΔΕΙΟΥ ΣΧΟΛΗΣ ΛΑΟΥ
Σάββατον 26 'Απριλίου

ΕΡΓΑΤΟΫΠΑΛΛΗΛΙΚΟΝ ΚΕΝΤΡΟΝ ΠΑΤΡΩΝ

ΠΡΟΣΚΛΗΣΙΣ

Καλοῦνται οἱ ἀντιπρόσωποι τῶν 'Οργανώσεων τῆς δυνάμεώς μας ὅπως αὔριον Παρασκευὴν καὶ ὥραν 7.30' μ.μ. προσέλθουν εἰς τὸ 'Εργατικὸν Κέντρον πρὸς συγκρότησιν γενικῆς συνελεύσεως μὲ θέματα: 1) 'Εκθεσις 'Ελεγκτικῆς 'Επιτροπῆς. 2) 'Εκλογὴ 'Εφορευτικῆς 'Επιτροπῆς. Καὶ 3) Λογοδοσία Διοικήσεως.

'Εντολῇ Διοικήσεως
'Ο πρόεδρος — 'Ο γεν. γραμματεὺς
Γερ. Κουλουμπῆς — 'Αθαν. Βλάχος

ΑΤΜΟΠΛΟΪΑ ΑΔΕΛΦΩΝ Σ. ΤΥΠΑΛΔΟΥ Α. Ε.
Λόγῳ ἐτησίας ἐπιθεωρήσεως τοῦ α)π «ΑΓΓΕΛΙΚΑ» τὰ δρομολόγια τούτου θὰ ἐκτελοῦνται ὑπὸ τοῦ μεγαλοπρεποῦς ὑπερωκεανείου
"ΜΕΝΤΙΤΕΡΑΝΕΑΝ"
'Εκάστην ΤΡΙΤΗΝ μεσονύκτιον ΣΑΜΗΝ, ΙΘΑΚΗΝ, ΚΕΡΚΥΡΑΝ, ΒΡΙΝΔΗΣΙΟΝ
'Εκάστην ΠΑΡΑΣΚΕΥΗΝ 11 μ.μ. ΠΕΙΡΑΙΑ, ΧΑΝΙΑ, ΡΕΘΥΜΝΟΝ ΗΡΑΚΛΕΙΟΝ.
Πρακτορεῖον: ΙΩΑΝΝΟΥ ΙΓΓΛΕΣΗ
Γωνία 'Ερμοῦ—'Οθωνος—'Αμαλίας 47
Τηλέφ. 21—51

ΤΑ ΑΤΜΟΠΛΟΙΑ

ΜΑΡΙΛΕΝΑ. Πέμπτη 10ην ἑσπερινὴν διὰ Πειραιᾶ. Πρακτορεῖον Π. Α. Κεραμιδᾶ, 'Αγίου 'Ανδρέου 36 β. Τηλ. 33—30.

ΜΙΑΟΥΛΗΣ. Πέμπτη μεσονύκτιον διὰ Σάμην, 'Ιθάκην, Κέρκυραν, Βρινδίσιον. Πρακτορεῖον Χ. Μεσσήνη, 'Οθωνος—'Αμαλίας 40. Τηλέφ. 21—85.

ΙΑΤΡΟΙ

'Ο παιδίατρος κ. Ν. Κ. ΤΣΙΜΠΟΥΚΗΣ δέχεται καθ' ἑκάστην εἰς τὸ ἰατρεῖον του, Κορίνθου 305, τηλέφ. 36-12. Τοὺς ἀπόρους Τρίτην καὶ Σάββατον 5—7 μ. μ. δωρεάν.

* * *

Μικροβιολογικὸν καὶ Βιοχημικὸν ἐργαστήριον ἰατροῦ ΑΡΤΕΜΙΟΥ ΒΑΣΙΛΟΠΟΥΛΟΥ, ὁδὸς Δημ. Βότση 53, τηλέφ. 26-80.

* * *

'Ο ἰατρὸς κ. ΑΛΚ. Δ. ΚΑΛΟΓΕΡΟΠΟΥΛΟΣ, ἐπὶ σειρὰν ἐτῶν ἐκπαιδευθεὶς εἰς «ΕΥΑΓΓΕΛΙΣΜΟΝ» 'Αθηνῶν εἰς τὰ νοσήματα τῆς ΕΣΩΤΕΡΙΚΗΣ ΠΑΘΟΛΟΓΙΑΣ, ΚΑΡΚΙΝΟΛΟΓΙΑΣ, ΑΛΛΕΡΓΙΑΣ καὶ ΠΑΡΑΣΙΤΟΛΟΓΙΑΣ, μετέφερε τὸ 'Ιατρεῖον του ἐπὶ τῆς Πλατείας 'Ολγας (Ρήγα Φερραίου 50 Α), ὅπου καὶ δέχεται καθημερινῶς). Τηλέφ. 22-72 καὶ 40-81.

* * *

ΠΕΤΡΟΣ ΜΠΑΛΩΜΕΝΟΣ, κτηνίατρος. Κατοικία Πανταννάσσης 63.

* * *

ΓΡΗΓ. ΔΗΜΗΤΡΙΑΔΗΣ ἰατρὸ[ς] [φυματ]ιολόγος φυματιολόγος, δέχεται καθ' ἑκάστην ὡς καὶ ἐπὶ συνεντεύξει ὁδὸς 'Αθαν. Διάκου 30, 'Υψηλὰ 'Αλώνια, τηλ. 35—58. 'Ακτὲς Χ.

* * *

'Η ἐπιστήμων μαῖα κ. ΗΛΕΚΤΡΑ ΚΑΤΣΙΓΙΑΝΝΗ - ΜΑΡΚΕΤΟΥ δέχεται Τσαμαδοῦ 85 - Καραϊσκάκη.

* * *

'Ακτινολογικὰ ἐργαστήρια ἰατροῦ Ν. Κ. ΣΤΑΜΠΟΥΛΟΠΟΥΛΟΥ εἰδικοῦ ἀκτινολόγου. Δέχεται Ρήγα Φερραίου 106 Κλινικὴ Κων. Σταμπουλοπούλου Τηλ. 39—75.

* * *

ΚΙΚΗ Γ. ΑΠΟΣΤΟΛΟΠΟΥΛΟΥ χειροῦργος - ὀδοντίατρος, δέχεται καθ' ἑκάστην εἰς τὸ ἐπὶ τῆς ὁδοῦ Ρήγα Φερραίου 60 ἰατρεῖον της Τηλ. 37—37.

* * *

ΚΩΝΣΤ. Λ. ΜΙΧΑΛΟΠΟΥΛΟΣ χειρουργὸς - ὀδοντίατρος δέχεται εἰς τὸ ἰατρεῖον του (Καραϊσκάκη 110 - 'Ερμοῦ) τὰς συνήθεις ὥρας τηλ. 45-31

* * *

Καρδιολόγος ἰατρός, Δ. ΛΑΖΑΡΗΣ, δέχεται 'Υψηλὰ 'Αλώνια 9, τηλέφ. 24—45.

* * *

ΔΗΜΗΤΡΙΟΣ ΧΡ. ΧΡΙΣΤΟΠΟΥΛΟΣ, χειρ. ὀδοντίατρος, Κορίνθου - Φιλοποίμενος 41, τηλ. 41—06 (πρώην Α' Ταμεῖον).

* * *

ΓΕΩΡΓΙΟΣ ΣΤΑΘΟΠΟΥΛΟΣ ἰατρὸς Δερματολόγος - 'Αφροδισιολόγος. Αἰσθητικὴ Δερματολογία — Σεξουαλ καὶ παθήσεις Βότση 20, τηλ. 20—14.

* * *

Δερματολόγος ἰατρὸς Δ. ΠΑΠΑΔΟΠΟΥΛΟΣ. 'Αποτριχώσεις 'Ερμοῦ — Κανακάρη 118, τηλ. 30—61.

* * *

'Ο ἰατρὸς κ. ΠΑΝΑΓΙΩΤΗΣ ΚΑΡΑΧΑΛΙΟΣ, ἀριστοῦχος ἰατρικῆς, Πανεπιστημίου 'Αθηνῶν ἐκπαιδευθεὶς ἐν τῷ Πανεπιστημίῳ Μονάχου δι' ὑποτροφίας. Δέχεται ἠσφαλισμένους ΙΚΑ, πτωχοὺς Τρίτη - Πέμπτη 3—4, ἰατρεῖον 'Αγίου Νικολάου 60, τηλ. 21—81

* * *

'Ακτινολογικὰ ἐργαστήρια ΚΩΝ ΔΗΜΗΤΡΑΚΟΠΟΥΛΟΥ ἰατροῦ εἰδικοῦ ἀκτινολόγου. Πλατεῖα Γεωργίου Α' — Κορίνθου. Τηλ 32—72.

* * *

ΙΩΑΝΝΗΣ Α. ΠΑΠΑΘΕΟΔΩΡΟΥ χειρουργὸς ὀδοντίατρος. Δέχεται καθ' ἑκάστην 'Ερμοῦ — Κανακάρη 127, τηλ. 44-06

* * *

Δερματολόγος, ἀφροδισιολόγος ἰατρὸς ΜΙΜΗΣ Α. ΚΑΤΣΑΜΠΑΣ Βούρβαχη 8 (πλατεία Γεωργίου Α' 30) τηλ. 28—77 αἰσθητική, δερματολογία (ἀποτριχώσεις κλπ) σεξουαλικαὶ παθήσεις.

* * *

ΚΑΛΛΙΟΠΗ ΡΑΒΑΖΟΥΛΑ — ΧΡΥΣΑΝΘΟΥ, χειρουργὸς - ὀδοντίατρος, ὀρθοδοντιστής, ὁδὸς Γ' Σεπτεμβρίου 25, 'Αθῆναι, τηλ. 54—463.

ΑΘΛΗΤΙΚΟΣ ΣΥΛΛΟΓΟΣ "ΣΚΑΓΙΟΠΟΥΛΕΙΟΥ" ΠΑΤΡΩΝ

ΑΡΧΑΙΡΕΣΙΑΙ

Κατὰ τὰς γενομένας ἀρχαιρεσίας, τὴν 20ὴν τρέχ. μηνὸς ἐξελέγη ἡ νέα διοίκησις ὡς ἑξῆς:

Πρόεδρος Γιαννακόπουλος Νικόλαος, ἀντιπρόεδρος 'Αθανασόπουλος Γεώργ., γεν. γραμματεὺς Λαμπρόπουλος Χρῆστος, ταμίας Καραδήμας 'Ανδρέας, σύμβουλοι: Βινιέρης Τάκης, 'Αποστολόπουλος Γεώργιος, Τοπάλης Εὐάγγελος, Παπαγεωργίου Βασίλειος καὶ Πεφτίκογλου Σταμάτιος.

('Εκ τοῦ Συλλόγου)

ΔΙΑΚΗΡΥΞΙΣ

—Πλειοδοτικῆς Δημοπρασίας ἐνοικιάσεως τοῦ λειβαδίου τῆς ἀνοργανώτου κοινότητος Τσιβλοῦ Κραθίδος.

'Ο πρόεδρος τῆς Κοινότητος Νέου 'Ερινεοῦ διακηρύττει ὅτι τὴν προσεχῆ Κυριακὴν 27 'Απριλίου 1958 καὶ ἀπὸ ὥρας 2—4 μ.μ. καὶ ἐν τῷ συνήθει τόπῳ τῶν δημοπρασιῶν (ἔξωθι καφενείου Βασιλείου Γριλῆ) ἐκτίθεται εἰς φανερὰν πλειοδοτικὴν δημοπρασίαν ἡ ἐνοικίασις διὰ τὴν θερινὴν περίοδον τοῦ λειβαδίου Τσιβλοῦ Κραθίδος, ὑπαχθέντος διὰ νόμου εἰς τὴν ἡμετέραν κοινότητα. Οἱ ὅροι συμμετοχῆς εἰσὶν κατατεθειμένοι εἰς τὸ Γραφεῖον τῆς Κοινότητος, ἔνθα οἱ βουλόμενοι δύνανται νὰ λαμβάνωσι γνῶσιν καθ' ἑκάστην καὶ ἀπὸ ὥρας 5—7 μ.μ.

'Εν Νέῳ 'Ερινεῷ 23-4-58
'Ο Πρόεδρος
Κωνστ. Δραγώνας

ΧΡΗΜΑΤΙΣΤΗΡΙΟΝ

Κλείσιμον 22ας 'Απριλίου

ΕΞΩΤΕΡΙΚΑ ΔΑΝΕΙΑ

1881-84	90	1910	73
1887	78	1914	127
1889	78	1924	125.50
1890 Λ.	80	1925 'Υδ.	3400
1893 Μ.	68	1928	102
1902 Ε.Σ.	75	1931	145
1907 'Αμ.	16	Κτημ.	225

ΕΣΩΤΕΡΙΚΑ ΔΑΝΕΙΑ

Μεταν.	3	'Αντ.8 ο)ο	10,20
Α' 'Αναγ.	0,80	'Εντοκα	8,50
Β' 'Αναγ.	0,80	'Υπηκ.	3,30
'Απαλλ.	0,80	Πολεμ.	0,75
ΔΕΗ	152,50	Ε. Π. 1954	
		156	— 184

ΜΕΤΟΧΑΙ ΤΡΑΠΕΖΩΝ

'Ελλάδος	1990	Κτημ.	224
'Εθνικῆς	870	Λαϊκῆς	670
'Εμπορικῆς	170	'Εμπ.Πίστ.	105

ΜΕΤΟΧΑΙ ΕΤΑΙΡΙΩΝ

ΕΗΣ	262	Οἰνοπν.	16,50
Λιπασμ.	245	Οἴνων	33
Χρωμ.	320	Καμπᾶ	480
Π. Πατ.	430	ΦΙΞ	145
Χρυσαλ.	51	'Υπ. Πρ.	295
'Εριουρ.	17	ΛΑΜΨΑ	430
ΕΤΜΑ	30	ΒΙΟ	9
'Ηρακλ.	585	ΖΑΕ	51
Χαλκίδ.	155	'Εθ.'Ασ.	1875
Τιτὰν	455	ΑΣΤΗΡ	375
"Ατλας	59	Χαρτοπ.	230
Παπαστ.	125	'Ιπποδρ.	76

ΣΥΝΔΥΑΣΜΟΙ ΑΞΙΩΝ
'Επιλογὴ Α' 8.200
'Επιλογὴ Β' 4.800

ΧΡΥΣΗ ΛΙΡΑ
'Επίσημον κλείσιμον 303
Εἰς Πάτρας 302—305

ΣΙΝΕ Πάλλας
ΣΗΜΕΡΟΝ 4—12
'Ο ἔγχρωμος περιπετειώδης κολοσσὸς
ΣΤΟΝ ΚΛΟΙΟ ΤΗΣ ΑΓΧΟΝΗΣ
ΓΚΑΪ ΜΑΝΤΙΣΟΝ
ΦΕΛΙΤΣΙΑ ΦΑΡ
ΑΚΑΤΑΛΛΗΛΟΝ

Ο ΚΑΛΥΤΕΡΟΣ ΑΜΕΡΙΚΑΝΟΣ ΑΘΛΗΤΗΣ ΤΟΥ 1957

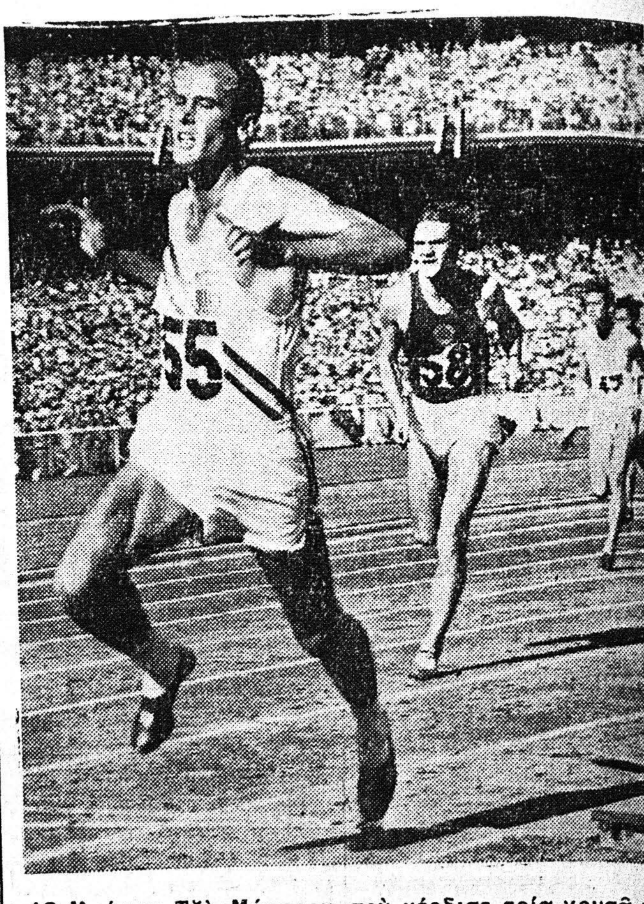

'Ο Μπόμπυ Τζὸ Μόρροου, ποὺ κέρδισε τρία χρυσᾶ μετάλλια στοὺς 'Ολυμπιακοὺς ἀγῶνες τοῦ 1956, ἀνεκηρύχθη ὁ καλύτερος 'Αμερικανὸς ἐρασιτέχνης ἀθλητὴς τοῦ 1957 καὶ πρόκειται νὰ συμμετάσχῃ εἰς στοὺς 'Ολυμπιακοὺς ἀγῶνες τοῦ 1960. Εἰς τὴν φωτογραφίαν φαίνεται ὁ Μπόμπυ ἐνῷ κερδίζει τὸν ἀγῶνα 100 μέτρων στὸ στάδιον τῆς Μελβούρνης Αὐστραλίας μὲ χρόνο 10,4 δευτερόλεπτα. Δεύτερος εἶναι ὁ Ρῶσος Κονοβαλὼφ

ΜΙΚΡΑΙ ΑΓΓΕΛΙΑΙ

Αγοράζω ξυνόκρασα. 'Αγ. 'Ανδρέου 187.

Ενοικιάζονται 2 δωμάτια εἰς κεντρικὴν θέσιν μετὰ δικαιώματος ἐπὶ κουζίνας. Πληροφορίαι Μαιζῶνος 185 ὥρα 5—6.

Ενοικιάζεται ἔπαυλις εἰς Ρίον. Πληροφορίαι κ. 'Ιωάννην Δρακόπουλον, Ρήγα Φερραίου 62, τηλ. 38—39.

Ενοικιάζεται δωμάτιον εἰς τὴν ἐπὶ τῆς διασταυρώσεως τῶν ὁδῶν Ρήγα Φερραίου—Ζαΐμη 21 οἰκίαν δι' οἱανδήποτε χρῆσιν. Πληροφορίαι εἰς τὸ κάτωθι τῆς οἰκίας ἐπιπλοποιεῖον Νικ. 'Αργυροπούλου.

Ενοικιάζονται 2 δωμάτια ἰσόγεια ἀνεξάρτητα μὲ νερὸ διαρκοῦς ροῆς ἐπὶ τῆς ὁδοῦ 'Ηλείας καὶ Γερμανοῦ. 'Επίσης ὑπόγειον μὲ νερὸ διαρκοῦς ροῆς καὶ φωτισμόν, κατάλληλον καὶ διὰ ἀποθήκην καὶ κατοικίαν πλησίον Σταθμοῦ 'Αγ. 'Ανδρέου 205. Πληροφορίαι Μπορονικολὸν 'Αγ. Νικολάου 30.

Ζητεῖται ὑπηρεσία μὲ καλὰς συστάσεις. Πληροφορίαι Μπουκαούρη 92.

Ζητεῖται ὑπηρεσία διὰ 3 ἄτομα. Πληροφορίαι 'Αγ. Νικολάου 48.

Ζητεῖται πρὸς ἐνοικίασιν οἰκία ἐκ 3 δωματίων κουζίνας καὶ λοιπῶν χρειωδῶν ἐντὸς τῆς κάτω πόλεως. Πληροφορίαι Ξενοδοχεῖον Μαζέστικ. Μεσῖται ἀποκλείονται.

Ζητεῖται 1) Δεσποινὶς γνωρίζουσα τὴν ἀγγλικὴν καὶ λογιστικά, 2) καμαριέρα, 3) κυρία ἢ δεσποινίς, γνωρίζουσα μαγειρικήν, διὰ τὴν περιποίησιν ἑνὸς ἀτόμου. Μισθὸς 1.200. Πληροφορίαι δι' ὅλα τὰ ἀνωτέρω 'Αγίου 'Ανδρέου 32.

Πωλεῖται ψυγεῖον—πάγκος σχεδὸν καινουργὲς 2Χ75 δραχ. 2.000. Πληροφορίαι: 'Ελληνος Στρατιώτου 77.

Πλάστιγγες, ζυγαριὲς Χαρ. Δ. Τομάση Ρήγα Φεραίου 178, Πάτραι. Κατασκευάζονται καὶ ἐπισκευάζονται παντὸς εἴδους πλάστιγγες, ζυγαριὲς καὶ στατῆρες μὲ τιμὰς ἐκτὸς παντὸς συναγωνισμοῦ.

Πωλεῖται μοτοσκοῦτερ ἀγώνων σχεδὸν καινουργὲς καὶ μὲ μεγάλας εὐκολίας πληρωμῆς. Πληροφορίαι κατάστημα Γ. Γιοβάνη, ὑποδηματοποιεῖον Κανακάρη 120.

Παρελήφθη τὸ γερμανικὸν ἀπορρυπαντικὸν HASCHERPOUR ποὺ ἀφαιρεῖ πάσης φύσεως λεκέδες: ἀπὸ φροῦτα, μελάνι, πίσσα, σκουριές, λίπη, κηλῖδες ἱδρῶτος κλπ. Χρησιμοποιεῖται καὶ διὰ τὸ καθάρισμα τῶν χειρῶν. Πωλεῖται χονδρικῶς Ρήγα Φερραίου 65, τηλεφ. 29—04

Τὸ κατάστημα εἰδῶν οἰκιακῆς χρήσεως τηλέφ. 37—84, Φωτ. Χαντζοπούλου 'Ερμοῦ 48 Πάτραι, παρέλαβε καὶ πωλεῖ ψυγεῖα Πάγου τύπου ἠλεκτρικοῦ μὲ λαϊκὰς τιμάς.

Μέλλοντες γάμοι

Γνωστοποιεῖται συμφώνως τῷ ἄρθρῳ 1369 τοῦ 'Αστικοῦ Κώδικος ὅτι ὁ Χαράλαμπος Παπαποστόλου τοῦ Πέτρου καὶ τῆς Μεταξίας τὸ γένος 'Αγγελάκου γεννηθεὶς εἰς Λυκόβρυση Λακωνίας καὶ κατοικῶν εἰς 'Αθήνας καὶ ἡ Μαρία Φαβατᾶ τοῦ Γερασίμου καὶ τῆς Αἰκατερίνης τὸ γένος Μηνιάτη γεννηθεῖσα καὶ κατοικοῦσα εἰς Πάτρας μέλλουν νὰ ἔλθουν εἰς γάμον τελεσθησόμενον ἐν Πάτραις.

ΚΛΙΝΙΚΗ
ΜΑΙΕΥΤΙΚΗ ΚΑΙ ΓΥΝΑΙΚΟΛΟΓΙΚΗ
ΗΛΙΑ Φ. ΛΑΖΑΡΗ
'Εν Γαλλίᾳ ἐπὶ τριετίαν εἰδικοποιηθέντος
Μαθήματα ψυχοπροφυλακτικοῦ τοκετοῦ μετὰ διδακτικῶν κινηματογραφικῶν προβολῶν

ΓΚΡΕΚΑ
'Επιπλώσεις
ΜΕ ΔΟΣΕΙΣ
ΝΕΑ ΕΚΘΕΣΙΣ ΕΠΙΠΛΩΝ
Κάτωθι Πλατείας 'Ολγας
'Ετοιμα καὶ ἐπὶ παραγγελίᾳ
ΚΑΚΟΓΙΑΝΝΗΣ & Σια Ο.Ε.
ΠΑΤΡΑΙ · ΤΗΛ. 27-34

ΑΙΓΛΗ
ΣΗΜΕΡΟΝ
Ο ΣΑΤΑΝΙΚΟΣ ΜΗΧΑΝΙΣΜΟΣ ΤΩΝ ΔΙΕΘΝΩΝ ΣΩΜΑΤΕΜΠΟΡΩΝ ΕΝ ΠΛΗΡΕΙ ΔΡΑΣΕΙ
ΠΡΟΣΟΧΗ!!! ΖΗΤΟΥΝΤΑΙ ΚΑΛΛΙΤΕΧΝΙΔΕΣ ΔΙ' ΕΠΙΚΕΡΔΗ ΕΡΓΑΣΙΑΝ ΕΙΣ ΔΙΑΦΟΡΟΥΣ ΧΩΡΑΣ ΤΗΣ ΝΟΤΙΟΥ ΑΜΕΡΙΚΗΣ!!!
Τὸ παγκόσμιο χρηματιστήριο τῆς γυναικείας σάρκας
ΕΜΠΟΡΟΙ ΚΟΡΙΤΣΙΩΝ
ΑΝΙΕΣ ΛΩΡΑΝ
('Η 'Αφροδίτη τοῦ στρήπ—τήζ)
ΖΩΡΖ ΜΑΡΣΑΛ
ΑΥΣΤΗΡΩΣ ΑΚΑΤΑΛΛΗΛΟΝ
Μὴ χάσετε αὐτὴ τὴ ταινία