ΗΜΕΡΟΝΥΚΤΙΑ

ΗΜΕΡΟΛΟΓΙΟΝ

Παρασκευὴ 9 Μαΐου
Σελήνη 21 ἡμερῶν
Ἀνατολὴ 5.23' Δύσις 7.20'
Ἡσαΐου Προφήτου

Συμφώνως τῷ ἄρθρῳ 6 § 1 τοῦ Α.Ν. 1092)1938: Διευθυντὴς συντάξεως καὶ προϊστάμενος τυπογραφείου: Χρῖστος Α. Ριζόπουλος Α. Μιχαλακοπούλου 61α.

ΦΑΡΜΑΚΕΙΑ

Διανυκτερεύοντα

Πελεκάνος Α. ἁγίου Νικολάου 49, Στρᾶτος Ἀπ. ἁγίου Ἀνδρέου 114.

Δι' ἀσθενείας Ι.Κ.Α.

Παπαδημητρίου Ἀντ. Πλατεῖα Γεωργίου Α'. Τσακίρης Διον. Κορίνθου 266, Μακρυγέννης Παν. Μαιζῶνος 112, Ραβαζούλας Ἰων. Γερμανοῦ 1, Βασιλόπουλος Γεώρ. Ἀγ. Ἀνδρέου 114, Στρᾶτος Ἀπ. ἁγ. Ἀνδρέου 114.

Κλινικαὶ Ι.Κ.Α.

Δημοτικὸν Νοσοκομεῖον, Ἠλ. Λάζαρη, Κ. Ἀναγνωστοπούλου, Σ. Κατσίνη, Π. Μαγκανάρα, Π Ρηγοπούλου, Α. Ἀντωνιάδη, Χ. Τζαβαλᾶ, Π. Κεφαλοπούλου, Γ. Τσαχιώτη, Σ. Χρυσανθάκη, Καραμανδάνειον.

ΘΕΑΜΑΤΑ

ΑΙΓΛΗ 6—12 «Στὴ γωνιὰ τοῦ πεζοδρομίου», ἀκατάλληλον.

ΑΣΤΥ (Σινεμασκόπ). 6—12 «Ἡ ἀνταρσία ἄρχισε».

ΙΝΤΕΑΛ 6.15—12.15 «Ἀστυνομικὴ ἱστορία», ἀκατάλληλον.

ΠΑΛΛΑΣ 4—12 «Οἱ λεγεωνάριοι ἐξορμοῦν», κατάλληλον.

ΠΑΝΘΕΟΝ 6.15—12.15 «Ἡ ζούγκλα τοῦ μαυροπίνακος» καὶ «Ὁ Μπίλλυ ἐκδικεῖται», ἀκατάλληλον.

ΡΕΞ 6.15—12.15 «Ὁ Ἀλῆ Μπαμπᾶς καὶ οἱ 40 κλέφτες», κατάλληλον.

ΛΗΞΙΑΡΧΕΙΟΝ

8 Μαΐου 1958

Γεννήσεις:

Θήλεα: Γεωργίου Βρῆ, Παναγιώτου Σπηλιοπούλου, Μηνᾶ Βρυσούλη, Μιχαὴλ Τσαφταροπούλου.

Θάνατοι:

Παναγιώτης Περκουλαράκης, ἐτῶν 73.

Γάμοι:

Ἀναστάσιος Κυριαζῆς, Μάνεσι Καλαβρύτων, Σοφία Γεωργάκη, Προάστειον.

—Τὰ μαλλιά!

ΓΙΑΤΙ;

Γιατί μερικοὶ κουράζονται χωρὶς αἰτίαν;

Ἡ κόπωσις εἶναι φυσικὸν ἀποτέλεσμα τῆς προσπαθείας. Ἀλλὰ τὸ νὰ αἰσθάνεται κανεὶς τὸν ἑαυτόν του κουρασμένον εἶναι συχνὰ καὶ ἀποτέλεσμα ἀσθενείας, ἰδίως ἂν τὸ αἴσθημα αὐτὸ τὸ ἔχῃ συνεχῶς καὶ μὲ τὴν παραμικρὴ δουλειά.

Εἰς μερικοὺς ἀνθρώπους ἡ αἰτία τῆς ἀνεξηγήτου κοπώσεως ἀποδίδεται εἰς τὴν διαταραχὴν τῆς ἰσορροπίας μεταξὺ τῶν θερμίδων ποὺ εἰσάγουν εἰς τὸν ὀργανισμόν των καὶ τῶν θερμίδων ποὺ δαπανοῦν, μὲ ἄλλους λόγους τρώγουν πολὺ φαγητὸν καὶ ἐργάζονται ὀλίγον ἢ τρώγουν ὀλίγον καὶ ἐργάζονται πολύ. Ἡ κόπωσις ἀναπτύσσεται καὶ ἀπὸ μακροχρονίους μολύνσεις, εἰς μερικὰς δὲ περιπτώσεις ἠμπορεῖ νὰ ὀφείλεται εἰς τὰς τοξίνας ποὺ ἀφήνουν αἱ διάφοροι λοιμώξεις μετὰ τὴν θεραπείαν τους. Ἐξ ἄλλου καὶ ἡ ἀναιμία προκαλεῖ ἕνα αἴσθημα κοπώσεως. Πολὺ κουράζονται καὶ οἱ πάσχοντες ἀπὸ διαβήτην ἢ ἀπὸ ἀνικανότητα χρησιμοποιήσεως τοῦ σακχάρου ὑπὸ τοῦ ὀργανισμοῦ.

ΠΟΙΗΤΙΚΗ ΑΝΘΟΛΟΓΙΑ

ΑΚΟΥΑΡΕΛΛΑ

Μπόρα δροσάτη τοῦ Μαΐου
μὲ τὸ τρελλὸ χαλάζι,
εἶν' ἡ βροντή σου χάϊδεμα
κι' ἡ ἀστραπή σου νάζι,
καὶ τὰ λευκὰ σπιτόπουλα
στὸν ἔρμο γιαλὸν ὄξω
ὁ Μάης μ' οὐράνιο
τὰ στεφανώνει τόξο.

Π. ΝΙΡΒΑΝΑΣ

Ὁ Ἰατρὸς τῆς ΗΜΕΡΑΣ

Ἠχολαλία

Ἡ παθολογικὴ κατάστασις, παρόρμησις, κατὰ τὴν ὁποίαν ὁ πάσχων ἐπαναλαμβάνει ὡς ἠχὼ ἀκουσίως τοὺς ἐνάρθρους ἢ τοὺς ἀνάρθρους ἤχους τοὺς ὁποίους τυχὸν ἀκούει προερχομένους ἐξ ἀνθρώπων, ζώων ἢ ὑπ' αὐτοῦ τοῦ ἰδίου προφερομένους (αὐτοηχολαλία), εἰς τὴν ἰατρικήν, ὀνομάζεται ἠχολαλία. Ἡ παρόρμησις αὐτὴ πρὸς μίμησιν παρατηρεῖται ἐπὶ μερικῶν ἐγκεφαλικῶν ἢ ψυχικῶν παθήσεων συμπτωματικῶς (ἀφασίας, παραφροσύνης κλπ.) καὶ ἐξηγεῖ τὰς περιέργους ἐκείνας ἐπιδημίας τῶν ὑστερικῶν καὶ νευροπαθῶν ποὺ παρετηρήθησαν κατὰ τὸν μεσαίωνα καὶ μέχρι τοῦ ΙΘ' αἰῶνος.

ΙΣΤΟΡΙΚΑ ΑΝΕΚΔΟΤΑ

Κατὰ τὴν ἀρχὴν τῆς φιλολογικῆς των σταδιοδρομίας δύο ἔνδοξοι λόγιοι, ὁ Ἐρνέστος Ρενὰν καὶ Ἰππόλυτο Ταίν, ἐβάδιζαν εἰς ἕνα πάρκον τῶν Παρισίων καὶ συνωμίλουν διὰ τὴν κριτικὴν τῶν ἐφημερίδων.

—Εἶναι φοβερό! εἶπε μελαγχολικὰ ὁ Ταίν εἰς τὸν σύντροφόν του. Ἡ μόνη ἐφημερίδα ποὺ μὲ ἐπαινεῖ τὰς ἡμέρας αὐτάς, δὲν ἔχει μεγάλη κυκλοφορία.

—Ἐμένα μοῦ συμβαίνει κάτι χειρότερο, ἀπήντησεν ὁ Ρενάν. Δύο ἐφημερίδες ποὺ μὲ βρίζουν ἔχουν τὴν πρώτην κυκλοφορίαν!

ΙΑΤΡΟΣ
Δ. ΠΑΠΑΔΟΠΟΥΛΟΣ
Εἰδικὸς Δερματολόγος
ΡΙΖΙΚΗ ΘΕΡΑΠΕΙΑ ΔΙ' ΑΚΤΙΝΩΝ:
Ἀγγειωμάτων, Ἐπιθηλιωμάτων (Μούρων) Τριχοφύτων, Κασίδας, Περιονύξεων
ΚΙΡΣΟΙ ΑΝΕΥ ΕΙΣΕΙΡΗΣΕΩΣ
Ἀποτριχώσεις
ΕΡΜΟΥ-ΚΑΝΑΚΑΡΗ 118 ΤΗΛ. 30-61

ΚΟΙΝΩΝΙΚΑ

Ὁ κ. ΓΕΩΡΓΙΟΣ Β. ΗΛΙΟΠΟΥΛΟΣ, χειρουργὸς—ὀδοντίατρος, μετέφερε τὸ ἰατρεῖον του Ἁγίου Νικολάου--Κορίνθου 218 καὶ δέχεται καθ' ἑκάστην.

ΡΑΔΙΟΦΩΝΟΝ

ΣΤΑΘΜΟΣ ΠΑΤΡΩΝ

(Μῆκος κύματος 198,5)

12.30 Ἀναμετάδοσις ἐξ Ἀθηνῶν. 14.00 Τὸ ἀθλητικὸ πεντάλεπτο. 14.05 Γνωστὲς ξένες ὀρχῆστρες. 14.30 Ἀναμετάδοσις ἐξ Ἀθηνῶν.

19.00 Δημοτικοὶ χοροὶ καὶ τραγούδια. 19.30 Τοπικαὶ εἰδήσεις. 19.40 Τὰ ὡραιότερα ἑλληνικὰ τραγούδια. 20.00 Ἀναμετάδοσις ἐξ Ἀθηνῶν. 23.00 Ἡ Χορωδία τῆς Ἐργατικῆς Ἑστίας.

Ἐκπομπὴ τῆς Χορωδίας τῆς Ἐργατικῆς Ἑστίας

Ἡ ὑπὸ τὸν κ. Δ. Ζαφείρην χορωδία γυναικῶν τῆς Ἐργατικῆς Ἑστίας ἀπόψε τὴν 11ην μ.μ. θὰ ἀκουσθῇ ἀπὸ τοῦ ραδιοφωνικοῦ σταθμοῦ Πατρῶν.

ΧΡΗΜΑΤΙΣΤΗΡΙΟΝ

Κλείσιμον 8ης Μαΐου

ΕΞΩΤΕΡΙΚΑ ΔΑΝΕΙΑ

1881-84	92	1910	76
1887	81.50	1914	129.50
1889	81.50	1924	127
1890 Λ.	80	1925 Ὑδ.	3425
1893 Μ.	68	1928	103
1902 Ε.Σ.	75	1931	149
1907 Ἀμ.	17	Κτημ.	231

ΕΣΩΤΕΡΙΚΑ ΔΑΝΕΙΑ

Μεταν.	3,50	Ἀντ.8 ο)ο	10,70
Α' Ἀναγ.	0,80	Ἔντοκα	8,50
Β' Ἀναγ.	0,80	Ὑπηκ.	4
Ἀπαλλ.	0,80	Πολεμ.	0,75
ΔΕΗ	151	Ε. Π. 1954	157 — 180

ΜΕΤΟΧΑΙ ΤΡΑΠΕΖΩΝ

Ἑλλάδος	1850	Κτημ.	190
Ἐθνικῆς	785	Λαϊκῆς	670
Ἐμπορικῆς	160	Ἐμπ.Πίστ.	105

ΜΕΤΟΧΑΙ ΕΤΑΙΡΙΩΝ

ΕΗΣ	248	Οἰνοπν.	16,50
Λιπασμ.	245	Οἴνων	33
Χρωμ.	340	Καμπᾶ	480
Π. Πατ.	430	ΦΙΞ	145
Χρυσαλ.	51	Ὑπ. Πρ.	295
Ἐριουρ.	17	ΛΑΜΨΑ	430
ΕΤΜΑ	30	ΒΙΟ	9
Ἡρακλ.	585	ΖΑΕ	51
Χαλκίδ.	155	Ἐθ.Ἀσ.	1875
Τιτὰν	455	ΑΣΤΗΡ	430
Ἄτλας	57	Χαρτοπ.	230
Παπαστ.	125	Ἱππόδρ.	76

ΣΥΝΔΥΑΣΜΟΙ ΑΞΙΩΝ

Ἐπιλογὴ Α' 8.200
Ἐπιλογὴ Β' 4.800

ΧΡΥΣΗ ΛΙΡΑ

Ἐπίσημον κλείσιμον 307.50
Εἰς Πάτρας 309—311

ΙΕΡΟΣ ΝΑΟΣ ΑΓΙΟΥ ΝΙΚΟΛΑΟΥ ΠΑΤΡΩΝ

ΠΑΝΗΓΥΡΙΣ

Αὔριον Σάββατον ἑορτὴν τοῦ Ἁγίου Νικολάου, ὁ ὡς ἄνω ἐνοριακὸς Ἱερὸς Ναὸς ἑορτάζει καὶ πανηγυρίζει μετ' ἀρτοκλασίας καὶ πάσης ἐκκλησιαστικῆς λαμπρότητος.

Ὧραι ἐνάρξεως ἱερῶν ἀκολουθιῶν: Μέγας ἑσπερινὸς τῆς σήμερον ὥραν 7ην μ. μ. Α' θεία λειτουργία 4ην πρωϊνήν, β' θεία λειτουργία 7ην πρωϊνήν.

Κατὰ τὸν μέγαν ἑσπερινὸν τῆς σήμερον καὶ τὴν β' θείαν λειτουργίαν τῆς αὔριον θέλει λάβει μέρος ὁ πανοσιολογιώτατος ἀρχιμανδρίτης κ. Χαρίτων Πνευματικάκης ὅστις καὶ θὰ κηρύξῃ τὸν θεῖον λόγον, θὰ ψάλλωσι δὲ οἱ νεοπροσληφθέντες ὑπὸ τοῦ ἱεροῦ ναοῦ ἱεροψάλται κ. κ. Νικολ. Γρηγοριάδης καὶ Γεώργ. Παπασπηλιόπουλος.

Τὸ ἀπόγευμα τῆς αὔριον καὶ ὥραν 7ην ἑσπερινὴν θὰ ψαλῇ ὁ εἰδικὸς παρακλητικὸς κανὼν τοῦ Ἁγίου, ὑπὲρ ὑγείας τῶν ἐνοριτῶν καὶ συνδρομητῶν τοῦ Ναοῦ καὶ εἰρήνης τοῦ σύμπαντος κόσμου.

Ἡ ἐνοριακὴ ἐπιτροπὴ

ΠΑΝΗΓΥΡΙΣ ΕΙΣ ΤΟ ΣΑΡΑΒΑΛΙ

Ὁ Γεωργικὸς Σύλλογος Σαραβαλίου τελεῖ αὔριον ἑορτὴν τοῦ Ἁγίου Νικολάου τὴν ἐτησίαν αὐτοῦ πανήγυριν μετ' ἀρτοκλασίας καὶ πάσης θρησκευτικῆς λαμπρότητος. Εἰς τὴν λειτουργίαν θὰ λάβουν μέρος καλλίφωνοι ἱερεῖς καὶ ἱεροψάλται.

Καλοῦνται ὅθεν οἱ φιλέορτοι ὅπως προσέλθωσι. Συγκοινωνία τακτικωτάτη διὰ λεωφορείων τῆς γραμμῆς Σαραβαλίου.

Ὁ πρόεδρος
Ν. Παπαναγιώτου

ΙΑΤΡΟΙ

Ὁ παιδίατρος κ. Ν. Κ. ΤΣΙΜΠΟΥΚΗΣ δέχεται καθ' ἑκάστην εἰς τὸ ἰατρεῖον του, Κορίνθου 305, τηλέφ. 36-12. Τοὺς ἀπόρους Τρίτην καὶ Σάββατον 5—7 μ. μ. δωρεάν.

* * *

Μικροβιολογικὸν καὶ Βιοχημικὸν ἐργαστήριον Ἰατροῦ ΑΡΤΕΜΙΟΥ ΒΑΣΙΛΟΠΟΥΛΟΥ, ὁδὸς Δημ. Βότση 53, τηλέφ. 26-80.

* * *

Ὁ ἰατρὸς κ. ΑΛΚ. Δ. ΚΑΛΟΓΕΡΟΠΟΥΛΟΣ, ἐπὶ σειρὰν ἐτῶν ἐκπαιδευθεὶς εἰς «ΕΥΑΓΓΕΛΙΣΜΟΝ» Ἀθηνῶν εἰς τὰ νοσήματα τῆς ΕΣΩΤΕΡΙΚΗΣ ΠΑΘΟΛΟΓΙΑΣ, ΚΑΡΚΙΝΟΛΟΓΙΑΣ, ΑΛΛΕΡΓΙΑΣ καὶ ΠΑΡΑΣΙΤΟΛΟΓΙΑΣ, μετέφερε τὸ Ἰατρεῖον του ἐπὶ τῆς Πλατείας Ὄλγας (Ρήγα Φερραίου 50 Α), ὅπου καὶ δέχεται καθημερινῶς). Τηλέφ. 22-72 καὶ 40-81.

* * *

ΓΡΗΓ. ΔΗΜΗΤΡΙΑΔΗΣ ἰατρὸς ἰδικὸς φυματιολόγος, δέχεται καθ' ἑκάστην ὡς καὶ ἐπὶ συνεντεύξει ὁδὸς Ἀθαν. Διάκου 30, Ὑψηλὰ Ἀλώνια, τηλ. 35—58. Ἀκτῖνες Χ.

* * *

Ἡ ἐπιστήμων μαῖα κ. ΗΛΕΚΤΡΑ ΚΑΤΣΙΓΙΑΝΝΗ – ΜΑΡΚΕΤΟΥ δέχεται Τσαμαδοῦ 85 – Καραϊσκάκη.

* * *

Ἀκτινολογικὰ ἐργαστήρια Ἰατροῦ Ν. Κ. ΣΤΑΜΠΟΥΛΟΠΟΥΛΟΥ εἰδικοῦ ἀκτινολόγου. Δέχεται Ρήγα Φερραίου 106 Κλινικὴ Κων. Σταμπουλοπούλου) Τηλ. 39—75.

* * *

ΚΙΚΗ Γ. ΑΠΟΣΤΟΛΟΠΟΥΛΟΥ χειρουργὸς - ὀδοντίατρος, δέχεται καθ' ἑκάστην εἰς τὸ ἐπὶ τῆς ὁδοῦ Ρήγα Φερραίου 60 ἰατρεῖον της Τηλ. 37—37.

* * *

ΚΩΝΣΤ. Λ. ΜΙΧΑΛΟΠΟΥΛΟΣ χειρουργὸς - ὀδοντίατρος δέχεται εἰς τὸ ἰατρεῖον του (Καραϊσκάκη 110 - Ἑρμοῦ) τὰς συνήθεις ὥρας τηλ. 45-31

* * *

ΔΗΜΗΤΡΙΟΣ ΧΡ. ΧΡΙΣΤΟΠΟΥΛΟΣ, χειρ. ὀδοντίατρος, Κορίνθου - Φιλοποίμενος 41, τηλ 41—06 (πρώην Α' Ταμεῖον).

* * *

Δερματολόγος ἰατρὸς Δ. ΠΑΠΑΔΟΠΟΥΛΟΣ. Ἀποτριχώσεις Ἑρμοῦ — Καρακάρη 118, τηλ 30—61.

* * *

Καρδιολόγος ἰατρὸς, Δ. ΛΑΖΑΡΗΣ, δέχεται Ὑψηλὰ Ἀλώνια 9, τηλέφ. 24—45.

* * *

ΙΩΑΝΝΗΣ Α. ΠΑΠΑΘΕΟΔΩΡΟΥ χειρουργὸς ὀδοντίατρος. Δέχεται καθ' ἑκάστην Ἑρμοῦ — Καρακάρη 127, τηλ. 44-06

* * *

Ὁ ἰατρὸς κ. ΠΑΝΑΓΙΩΤΗΣ ΚΑΡΑΧΑΛΙΟΣ, ἀριστοῦχος ἰατρικῆς, Πανεπιστημίου Ἀθηνῶν ἐκπαιδευθεὶς ἐν τῷ Πανεπιστημίῳ Μονάχου δι' ὑποτροφίας. Δέχεται ἠσφαλισμένους ΙΚΑ, πτωχοὺς Τρίτη - Πέμπτη 3—4, Ἰατρεῖον Ἁγίου Νικολάου 60, τηλ. 21—81

* * *

ΓΕΩΡΓΙΟΣ ΣΤΑΘΟΠΟΥΛΟΣ ἰατρὸς Δερματολόγος - Ἀφροδισιολόγος. Αἰσθητικὴ Δερματολογία — Σεξουαλικαὶ παθήσεις Βότση 20, τηλ. 20—14.

* * *

Ἀκτινολογικὰ ἐργαστήρια ΚΩΝ ΔΗΜΗΤΡΑΚΟΠΟΥΛΟΥ ἰατροῦ εἰδικοῦ ἀκτινολόγου. Πλατεῖα Γεωργίου Α' — Κορίνθου. Τηλ 32—72.

* * *

ΚΑΛΛΙΟΠΗ ΡΑΒΑΖΟΥΛΑ — ΧΡΥΣΑΝΘΟΥ, χειρουργὸς - ὀδοντίατρος, ὀρθοδοντιστής, ὁδὸς Γ Σεπτεμβρίου 25 Ἀθῆναι, τηλ

* * *

Δερματολόγος, ἀφροδισιολόγος ἰατρὸς ΜΙΜΗΣ Α. ΚΑΤΣΑΜΠΑΣ Βούρβαχη 8 (πλατεῖα Γεωργίου Α' 30) τηλ. 28—77 αἰσθητικὴ δερματολογία (ἀποτριχώσεις κλπ) σεξουαλικαὶ παθήσεις. 54—463.

* * *

ΙΩΑΝΝΗΣ Μ. ΓΙΑΛΕΛΗΣ, ἰατρὸς εἰδικὸς Παθολόγος, ἐπὶ ὀκταετίαν ἰατρὸς ἐπιμελητὴς τῆς Παθολογικῆς τοῦ Δημοτικοῦ Νοσοκομείου Πατρῶν, ἐπὶ τριετίαν ἰατρὸς τῆς Παθολογικῆς Κλινικῆς τοῦ Σανατορίου Πατρῶν. Δέχεται ἐν τῷ ἰατρείῳ του, Ρήγα Φερραίου 68, τηλέφωνον 33-92.

ΙΕΡΟΣ ΝΑΟΣ ΑΓΙΟΥ ΝΙΚΟΛΑΟΥ (Λεύκας)

ΠΑΝΗΓΥΡΙΣ

Αὔριον Σάββατον 10ην τρέχ. ἑορτὴν τοῦ Ἁγίου Νικολάου, ὁ Σύλλογος Οἰνεμπόρων καὶ Οἰνοπαραγωγῶν τελεῖ τὴν ἐτησίαν αὐτοῦ πανήγυριν ἐν τῷ ἰδιοκτήτῳ Ναῷ Ἁγίου Νικολάου Λεύκας μετ' ἀρτοκλασίας καὶ πάσης ἐπισημότητος. Κατὰ τὴν θείαν λειτουργίαν θὰ χοροστατήσῃ ὁ Σεβασμιώτατος Μητροπολίτης κ. Κωνσταντῖνος. Τοῦ χοροῦ τῶν ἱεροψαλτῶν θὰ ἡγηθῇ ὁ κ. Κωνστ. Κατσούρας.

Σήμερον παραμονὴν καὶ ὥραν 6ην μ.μ. θὰ ψαλῇ Μέγας Ἑσπερινὸς καὶ ἡ θαυματουργὸς εἰκὼν τοῦ Ἁγίου θὰ τοποθετηθῇ ἔξωθεν τοῦ Ναοῦ εἰς λαϊκὸν προσκύνημα.

Κατὰ τὴν ἡμέραν τῆς πανηγύρεως καὶ εἰς τὸν χῶρον τοῦ Ναοῦ ἀπαγορεύονται οἱ χοροί, τὰ ὄργανα καὶ τὰ πάσης φύσεως τυχηρὰ παιγνίδια.

Ὁ Πρόεδρος
Κ. ΚΑΛΛΙΤΣΗΣ

Ὁ Γεν. Γραμματεὺς
Α. ΚΟΡΔΑΣ

ΣΗΜ. Συγκοινωνία μέχρι τοῦ Ναοῦ διὰ λεωφορείων ἐκ τῆς ὁδοῦ Κολοκοτρώνη—Ἁγίου Ἀνδρέου (γραμμὴ Ἰτεῶν). Καθίσταται γνωστὸν ὅτι ἡ συγκοινωνία θὰ εἶναι πυκνοτάτη καὶ μέχρι βαθείας νυκτός, ὥστε δὲν θὰ ὑπάρχῃ λόγος συνωστισμοῦ κατὰ τὴν ἐπιβίβασιν εἰς τὰ λεωφορεῖα.

ΠΡΟΣΩΠΙΚΟΤΗΤΕΣ

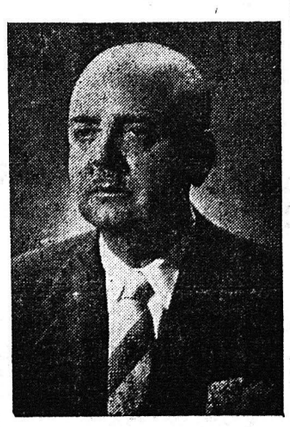

ΒΑΣ. ΠΑΠΑΡΡΗΓΟΠΟΥΛΟΣ

Ἐκπροσωπεῖ τὸν Νομόν μας εἰς τὴν Βουλὴν ἐπὶ σειρὰν περιόδων καὶ μετέχει διαδοχικῶν κυβερνήσεων, λόγῳ ἐκτιμήσεως καὶ τῆς ἐργατικότητός του, ἀλλὰ καὶ τοῦ ἤθους του. Ὅταν διηύθυνε τὸ ὑπουργεῖον Ἐμπορίου, ἐστάθη ἀληθὴς κέρβερος τοῦ δημοσίου συμφέροντος καὶ ἀπηνὴς διώκτης τῶν μεσαζόντων. Κατὰ γενικὴν ὁμολογίαν, ἐπέρασεν ἀπὸ ἐκεῖ ἕνας λευκὸς πολιτικός, ἄτρωτος ἀπὸ τὸν κομματικὸν πειρασμόν. Τοῦτο ἔγινεν αἰτία νὰ χάσῃ φίλους τινας, ἀλλὰ πρὸς τιμήν του. Ὡς ὑπουργὸς Βορείου Ἑλλάδος δὲν ἐλησμόνησε τὴν περιφέρειάν μας καὶ συνηγόρει εἰς πᾶν γενικὸν ἐπωφελὲς μέτρον, πρόθυμος ἐπὶ πλέον καὶ διὰ τὴν ἀτομικὴν ἐξυπηρέτησιν τοῦ δικαίου. Λόγῳ τοῦ ἐκλογικοῦ συστήματος, θὰ περιορισθῇ ὁπωσδήποτε ἡ ἐκπροσώπησις τῆς ΕΡΕ τοῦ νομοῦ Ἀχαΐας εἰς τὴν Βουλήν, ἀσχέτως καὶ τῆς δεδομένης λαϊκῆς μεταστροφῆς. Οἱ ὁπωσδήποτε ψηφοφόροι τῆς ΕΡΕ, δίδοντες τὸν σταυρὸν προτιμήσεως εἰς τὸν κ. Παπαρρηγόπουλον, ἐνισχύουν ἕνα δοκιμασμένον πολιτευτήν, εὐσυνείδητον καὶ χρήσιμον.

ΜΙΚΡΑΙ ΑΓΓΕΛΙΑΙ

Ἐνοικιάζονται δύο δωμάτια καὶ κουζίνα. Πληροφορίαι στενὸν Ραδινοῦ 6.

Ἐνοικιάζεται ἀποθήκη ἐπὶ τῆς Δ. Ὑψηλάντου 30 ἐμβαδοῦ 200 τ.μ., ἠλεκτρικὸ 125 καὶ βιομηχανικό, κατάλληλος καὶ διὰ μικρὰν βιομηχανίαν, ὕδωρ διαρκοῦς ροῆς. Πληροφορίαι ἄνωθι οἰκίαν.

Ἐνοικιάζεται ἀπὸ 1ης Ἰουνίου τὸ ἰσόγειον κατάστημα τοῦ καφενείου τῆς ἐπὶ τῆς διασταυρώσεως τῶν ὁδῶν Φιλοποίμενος καὶ Κορίνθου οἰκίας. Πληροφορίαι 23—41.

Ἐνοικιάζονται δύο δωμάτια ἰσόγεια ἀνεξάρτημα μὲ νερὸ διαρκοῦς ροῆς ἐπὶ τῆς ὁδοῦ Ἠλείας καὶ Γερμανοῦ. Ἐπίσης ὑπόγειον μὲ νερὸ διαρκοῦς ροῆς καὶ φωτισμόν, κατάλληλον καὶ διὰ ἀποθήκην καὶ κατοικίαν πλησίον Σταθμοῦ Ἁγ. Ἀνδρέου 205. Πληροφορίαι Μπορονικολὸν Ἁγ. Νικολάου 30.

Ἐνοικιάζεται ἀνώγειος κατοικία ἐκ 5 κυρίων δωματίων, κουζίνας μεγάλης μετὰ δύο ἠλιακωτῶν καὶ τηλεφώνου ἐπὶ τῆς ὁδοῦ Ἁγίου Νικολάου, κατάλληλος καὶ δι' ἐπαγγελματικὴν στέγην. Πληροφορίαι Ἁγίου Νικολάου 22.

Ὀρφανὰ ἡλικίας μέχρι 3—4 ἐτῶν ζητοῦνται πρὸς υἱοθεσίαν παρ' Ἀμερικανῶν. Γράψατε Καν Ἕλλην Λέκκα. Πὸστ Ρεστάντ. Κεντρικὸν Ταχυδρομεῖον Ἀθηνῶν.

Πωλεῖται οἰκόπεδον 505 πήχεων ἐπὶ τῆς ὁδοῦ Κορίνθου ἐναντι ἐργοστασίου φανελλῶν Βακροπούλου. Ὁμοίως ἀγρὸς στρέμματα 40 μεταξὺ Γομοστοῦ καὶ Καρεϊκων, ἐγγύτατα δημοσίας ὁδοῦ Πατρῶν—Πύργου. Πληροφορίαι Ρήγα Φερραίου 38γ' τηλέφ. 23—82.

Πωλεῖται μοτοσακὸ ἰδιωτικῆς χρήσεως μάρκας Γκόριγκ μὲ μηχανὴν ΖΑΞ εἰς τιμὴν εὐκαιρίας. Πληροφορίαι ΙΙΙ Ὀρειβατικοῦ ἀριθ. 9.

Πωλοῦνται κρασιὰ ἀγνὰ ἀπὸ ροδίτη εἰς τὰ Κάτω Ροΐτικα στοῦ Δουλαβέρη Γεωργίου πρὸς δρχ. 4.

Πωλοῦνται αὐτοκίνητον ΟΠΕΛ—Ὀλύμπιο, Μερσεντὲς 170 καὶ βέσπες εἰς ἄριστην κατάστασιν καὶ εἰς συμφέρουσαν τιμήν. Πληροφορίαι τηλέφ. 45—20.

Πλάστιγγες, ζυγαριὲς Χαρ. Δ. Τομάση Ρήγα Φερραίου 178, Πάτραι. Κατασκευάζονται καὶ ἐπισκευάζονται παντὸς εἴδους πλάστιγγες, ζυγαριὲς καὶ στατῆρες μὲ τιμὰς ἐκτὸς παντὸς συναγωνισμοῦ.

Ι. Π. ΚΟΥΤΣΟΧΕΡΑΣ

Ὁ ὑποψήφιος τοῦ Κόμματος Ἀγροτῶν καὶ Ἐργαζομένων, τοῦ Συνασπισμοῦ τῶν Κομμάτων ΠΑΔΕ, ποὺ ἀφιέρωσε τὸν βίον του εἰς ἰδεολογικοὺς ἀγῶνας χάριν τῶν ἀγροτῶν, τῶν ἐργαζομένων καὶ τῶν ἐπαγγελματιῶν τῆς Ἑλληνικῆς ἐπαρχίας, εἶναι ὁ πρῶτος ποὺ εἰσηγήθη κατὰ τὸ 1931 εἰς τὸ Α' Πανελλήνιον Συνέδριον τῶν Δήμων καὶ Κοινοτήτων τὴν πλήρη Κοινωνικὴν Ἀσφάλισιν τῶν ἀγροτῶν (ἰατροφαρμακευτικὴν καὶ νοσοκομειακὴν περίθαλψιν, συνταξιοδότησιν, ἀποζημιώσεις ἀτυχημάτων καὶ προστασίαν μητρότητος), περιοδεύσας τελευταίως ἐπὶ 1 1)2 περίπου ἔτος ἀνὰ τὴν Πελοπόννησον διὰ νὰ προωθήσῃ τὴν Κοινωνικὴν Ἀσφάλισιν τῶν ἀγροτῶν. Ἐπὶ ἔτη περιέρχεται τὴν Ἑλλάδα κηρύττων τὴν ἀνάγκην τῆς δημιουργίας πολιτικῆς ζωῆς ποὺ νὰ στηρίζεται εἰς τὴν πολιτικὴν ἀρετὴν καὶ τὰς ἠθικὰς ἀξίας. Εἶναι εἰσηγητὴς τῆς γυναικείας ψήφου καὶ εἰς διεθνῆ συνέδρια εἰσηγήθη ἀκόμη θέματα πολιτικοῦ καὶ πνευματικοῦ περιεχομένου. Παραιτηθεὶς ἀπὸ Διοικ. Σύμβουλος τοῦ ἐν Ἀθήναις Γραφείου τοῦ ΟΗΕ λόγῳ τοῦ Κυπριακοῦ διὰ τὸ ὁποῖον ἠγωνίσθη εἰς τὸ ἐσωτερικὸν καὶ εἰς τὸ ἐξωτερικόν. Ὁ κ. Κουτσοχέρας ὡς Πρόεδρος τῆς Ἑταιρίας Μελέτης Ἑλληνικῶν Αἰτημάτων χάρις εἰς τοὺς ἰδεολογικοὺς του ἀγῶνας καὶ τὰς οἰκονομολογικάς, νομικὰς καὶ πολιτικάς του γνώσεις (εἶναι διπλωματοῦχος τῶν Ἀνωτάτων Οἰκονομικῶν καὶ Πολιτικῶν Σπουδῶν τῆς Νομικῆς Σχολῆς τοῦ Πανεπιστημίου τῶν Παρισίων, νομικὸς εἰς τὸ Συμβούλιον τῆς Ἐπικρατείας καὶ συγγραφεὺς μελετῶν ἀγροτικοῦ, οἰκονομικοῦ, πολιτικοῦ, νομικοῦ καὶ πνευματικοῦ περιεχομένου), μελετᾶ μὲ ἕνα κύκλο ἐκλεκτῶν συνεργατῶν του τὰ ζωτικὰ προβλήματα τῆς χώρας μας καὶ τώρα ἐπιδιώκει, μὲ τὴν εἴσοδό του εἰς τὴν Βουλήν, νὰ δικαιωθοῦν οἱ ἀγῶνες του.

ΚΩΝΣΤ. Μ. ΧΡΥΣΑΝΘΟΠΟΥΛΟΣ

ΔΙΚΗΓΟΡΟΣ,
ΥΠΟΨΗΦΙΟΣ ΒΟΥΛΕΥΤΗΣ
Ε. Ρ. Ε.
ΣΥΝΔΥΑΣΜΟΥ ΑΘΗΝΩΝ
(ΤΕΩΣ ΔΙΕΥΘΥΝΤΗΣ ΚΑΙ ΓΕΝ. ΓΡΑΜΜΑΤΕΥΣ ΥΠΟΥΡΓΕΙΟΥ ΕΡΓΑΣΙΑΣ)

δέχεται τοὺς ἐκ τοῦ Νομοῦ ΑΧΑΪΑΣ ἐν Ἀθήναις ἐγκατεστημένους φίλους του καθημερινῶς ἀπὸ 8 π.μ.—2 μ.μ. καὶ ἀπὸ 5 μ.μ.—9 μ.μ. εἰς τὸ πολιτικόν του γραφεῖον

ΑΚΑΔΗΜΙΑΣ 61

ΑΤΜΟΠΛΟΪΑ ΑΔΕΛΦΩΝ Σ. ΤΥΠΑΛΔΟΥ Α. Ε.

Λόγῳ ἐτησίας ἐπιθεωρήσεως τοῦ α)π «ΑΓΓΕΛΙΚΑ» τὰ δρομολόγια τούτου θὰ ἐκτελοῦνται ὑπὸ τοῦ μεγαλοπρεποῦς ὑπερωκεανείου

"MENTITEPANEAN,,