ΤΟ ΕΛΕΥΘΕΡΟΝ ΒΗΜΑ ΤΗΣ "ΗΜΕΡΑΣ,,

ΠΡΟΓΡΑΜΜΑ ΚΑΙ ΧΡΗΜΑΤΑ

Παρακολουθοῦμεν ὅλοι οἱ Ἕλληνες μὲ ζωηρὸν ἐνδιαφέρον τὴν προεκλογικὴν κίνησιν. Ἀκούσαμε ἢ διαβάσαμε τοὺς λόγους τῶν ἀρχηγῶν ὅλων τῶν κομμάτων ποὺ ὡμίλησαν εἰς τὴν πόλιν μας. Βρεθήκαμε σὲ πολλὲς συγκεντρώσεις ὑποψηφίων καὶ διαβάζομεν ἀνελλιπῶς τὶς ἐφημερίδες ὅλων τῶν παρατάξεων. Καὶ νομίζω πὼς ἔχουμε κατατοπισθῆ πλέον ἐπάνω εἰς τὰς προγραμματικὰς κατευθύνσεις ὅλων τῶν κομμάτων. Καὶ παρακολουθοῦμεν τὴν κριτικὴν ποὺ γίνεται ἀπὸ ὅλους μας τῶν προγραμμάτων αὐτῶν. Εἶναι γνωστό, γιατὶ ἐκυκλοφόρησεν εὐρύτατα εἰς ἔντυπον, τὸ πολιτικὸν πρόγραμμα τοῦ Κόμματος τῶν Φιλελευθέρων. Εἶμαι βέβαιος ὅτι θὰ τὸ διάβασαν ὅλοι οἱ Ἕλληνες. Πρόκειται ἀναντίρρητα, γιὰ ἕνα ἐπιμελῶς καταρτισμένον κυβερνητικὸν πρόγραμμα τὸ ὁποῖον καλύπτει ὅλους τοὺς τομεῖς ὀργανώσεως μιᾶς πολιτισμένης συγχρόνου κοινωνίας καὶ προβλέπει λύσεις γιὰ ὅλα τὰ ζητήματα τοῦ τόπου. Εἶναι πρόγραμμα ποὺ μποροῦσε νὰ παρουσιασθῆ ἀπὸ σοσιαλιστικὸ κόμμα σκανδιναβικῆς χώρας. Ἐπειδὴ τὸ πρόγραμμα αὐτὸ προβάλλεται ἀπὸ κόμμα ποὺ διεκδικεῖ τὴν πλειοψηφίαν τοῦ ἑλληνικοῦ λαοῦ, εἶναι φυσικὸν αἱ ἀντιδράσεις κατ' αὐτοῦ νὰ εἶναι πλέον ἐντονες. Γι' αὐτὸ καὶ ὁ τύπος καὶ τὰ ἀντιτιθέμενα πρὸς τοὺς Φιλελευθέρους κόμματα, ἐπιχειροῦν νὰ δημιουργήσουν δυσπιστίαν πρὸς τὴν δυνατότητα πραγματοποιήσεως τοῦ προγράμματος αὐτοῦ.

Στὸ νομό μας ὅπου ἡ ὑπεροχὴ τῶν Φιλελευθέρων εἶναι καταφανὴς οἱ ἀντίπαλοι τοῦ Κόμματος τῶν Φιλελευθέρων καταπολεμοῦν μὲ ἰδιαίτερη σφοδρότητα τὸ πρόγραμμα αὐτό.

Ἕνας μάλιστα νέος ὑποψήφιος «πρωτόβγαλτος», νόμισε πὼς βρῆκε τὸ ἀποτελεσματικὸ μέσον ἀντιδράσεως καὶ περιέρχεται τὰ χωριὰ καὶ ἐκφωνεῖ πυρίνους καὶ λίγο «ὑβριστικοὺς» λόγους. Ἔλεγε λοιπὸν εἰς ἕνα ἀπὸ τοὺς λόγους του αὐτὰ περίπου: «Θαύμασα τὸ πρόγραμμα τῶν Φιλελευθέρων. Εἶναι γραμμένο μὲ τὴν γνωστὴν ὡραιολογίαν τοῦ συναρχηγοῦ του Γ. Παπανδρέου καὶ μᾶς ὑπόσχεται ἀληθινὴ μεταμόρφωση τῆς χώρας. Ἐρωτῶ ὅμως ποῦ θὰ βρεθοῦν τὰ λεπτά; Αὐτὸ δὲν μᾶς τὸ εἶπεν ὁ κ. Παπανδρέου». Στὸ σημεῖον αὐτὸ ὁ νέος πολιτικὸς ἐμειδίασε θριαμβευτικά, νόμισε πὼς βρῆκε τὸ ἀποτελεσματικὸ ὅπλο ἀντιδράσεως κατὰ τοῦ πολιτικοῦ προγράμματος τῶν Φιλελευθέρων. Εἶναι ἐνδεχόμενον ὅλα αὐτὰ νὰ δημιουργήσουν ἀμφιβολίες καὶ δυσπιστίαν σὲ ὡρισμένους Ἕλληνας, ποὺ δὲν εἶναι εἰς θέσιν νὰ ἐμβαθύνουν καὶ νὰ κατανοήσουν πλήρως τὸ πρόγραμμα τῶν Φιλελευθέρων καὶ νομίζω πὼς πρέπει νὰ δοθῆ ἄμεσος ἀπάντησις εἰς τοὺς πολιτικοὺς ταχυδακτυλουργοὺς καὶ νὰ διαλυθοῦν καὶ οἱ ἐλάχιστες τυχὸν ἀμφιβολίες καὶ δυσπιστίες ποὺ δημιουργοῦν οἱ καταχθόνιες ἐπινοήσεις τῶν πολιτικῶν νάνων, ποὺ προσπαθοῦν νὰ ἀφίσουν κοιμισμένη τὴν μεγάλην μᾶζαν τοῦ λαοῦ διὰ νὰ τὴν ἐκμεταλλεύωνται μονίμως ὑπὸ διάφορα προσωπεῖα, εἴτε ὡς Συναγερμός, εἴτε ὡς ΕΡΕ καὶ αὔριον τίς οἶδε, ὑπὸ ποῖον ἄλλο.

Ἡ ἀπάντησις ἐδόθη ἀπὸ τοὺς ἰδίους τοὺς ἀρχηγοὺς τῶν Φιλελευθέρων εἰς τοὺς προεκλογικοὺς λόγους των καὶ ἡ μεγάλη μᾶζα τοῦ λαοῦ ἔχει κατανοήσει πλέον ὅτι, μόνον ἀπὸ τὸ Κόμμα τῶν Φιλελευθέρων ἀναμένει λύσιν τῶν προβλημάτων του καὶ ἔτσι ἐδημιουργήθη τὸ ἰσχυρὸν ὑπὲρ αὐτοῦ ρεῦμα.

Ἰδοὺ ὅμως σὲ χονδρὲς γραμμὲς μιὰ ἀπάντησις εἰς τὰ σατανικὰ τεχνάσματα τῶν πολιτικάντιδων ἀντιπάλων τῶν Φιλελευθερων.

Ὅταν ὁμιλοῦμεν περὶ ὑπερεσόδων δύο δισεκατομμυρίων δραχμῶν τοῦ προϋπολογισμοῦ τοῦ 1957 ἐννοοῦμεν ἀσφαλῶς περισσεύματα.

Ἡ ΕΡΕ ὡμολόγησεν εἰς τὴν Βουλὴν ἓν καὶ ἥμισυ δισεκατομμύριον ὑπερέσοδα. Εἴμεθα πρόθυμοι νὰ δεχθῶμεν τὸν ἀριθμὸν αὐτὸν ἔντω καὶ ἀνακριβῆ. Ἑπομένως ἔχομεν ὑπερέσοδα ἕν καὶ ἥμισυ δισεκατομμύριον δραχ. Ὅταν ὁμιλῶμεν περὶ μειώσεως τῶν στρατιωτικῶν δαπανῶν ἐννοοῦμεν ἀσφαλῶς μείωσιν, ὑπολογισμένην τουλάχιστον εἰς ἕν δισεκατομμύριον. Τὸ κονδύλιον αὐτὸ θὰ καλυφθῆ ἀπὸ τοὺς συμμάχους, διότι εἶναι δυσανάλογος ἡ συμμετοχή μας εἰς τὰς συμμαχικὰς δαπάνας. Ὅταν λέγωμεν ὅτι θὰ κτυπήσωμεν τὴν φοροδιαφυγὴν καὶ θὰ διαρρυθμίσωμεν δικαιότερον τὴν φορολογίαν διὰ μεταθέσεως τῶν φορολογικῶν βαρῶν ἀπὸ τοὺς ἀσθενεῖς ὥμους εἰς τοὺς ἰσχυρούς, προβλέπομεν μεγαλυτέραν φορολογικὴν ἀπόδοσιν, διότι ἐπὶ τέλους θὰ πληρώσουν ἀναλόγους πρὸς τὸ εἰσόδημά τους φόρους καὶ οἱ αὐθένται τῆς ΕΡΕ μεγιστάνες τοῦ πλούτου.

Κατὰ τοὺς ὑπολογισμοὺς τῶν εἰδικῶν οἰκονομολόγων τοῦ Κόμματος Φιλελευθέρων τῆς τοιαύτης διαρρυθμίσεως τῆς φορολογίας θὰ προκύψουν ἔσοδα τοὐλάχιστον ἑνὸς δισεκατομμυρίου δραχ. Ἑπομένως πρόκειται περὶ ἐσόδων τοὐλάχιστον τριῶν καὶ ἡμίσεος δισεκατομμυρίων δραχ. Πέραν τούτου ἡ λογικὴ διαρρύθμισις καὶ τῶν ἄλλων κονδυλίων τοῦ προϋπολογισμοῦ θὰ συμβάλῃ εἰς τὴν πραγμάτωσιν τοῦ προγράμματος τῶν Φιλελευθέρων.

Δὲν νομίζουν οἱ λαοπλάνοι ὅτι αὐτὰ εἶναι ἀρκετὰ διὰ τὴν πραγματοποίησιν ἑνὸς λογικοῦ προγράμματος, ὅπως τὸ προβαλλόμενον ὑπὸ τοῦ Κόμματος τῶν Φιλελευθέρων;

Ὁ λαὸς εἰς τὸ σύνολόν του ἔχει κατανοήσει τὴν σημασίαν τῆς μεταβολῆς ποὺ θὰ ἐπέλθῃ ἐκ τῆς ἀναλήψεως τῆς ἀρχῆς ὑπὸ τοῦ Κόμματος τῶν Φιλελευθέρων καὶ αὔριον θὰ σαρώσῃ τὴν σαπίλα τῶν ἐκμεταλλευτῶν τοῦ λαοῦ καὶ θὰ παραδώσῃ τὴν Ἑλλάδα εἰς χεῖρας τοῦ ἱστορικοῦ κόμματος τῶν Φιλελευθέρων καὶ τοῦ μεγάλου τέκνου τῶν Πατρῶν Γεωργίου Παπανδρέου.

Α. Σ.

ΑΠΟΣΤ. ΚΑΡΑΣΠΗΛΙΟΣ

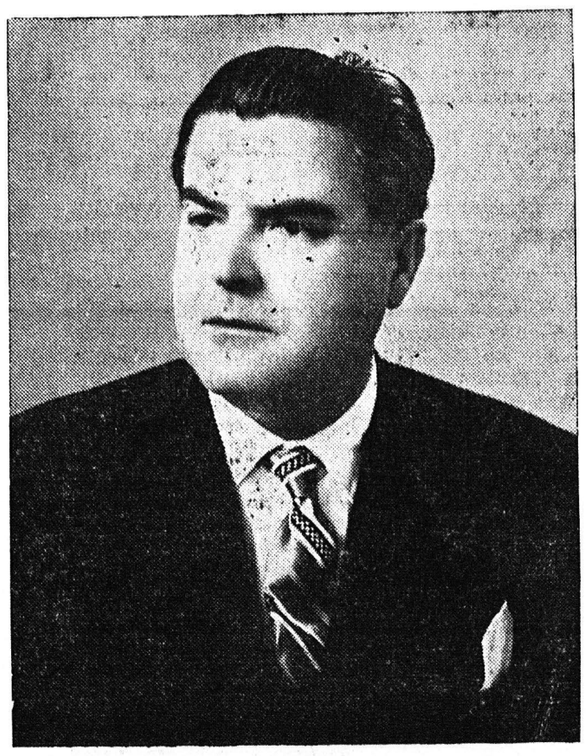

Ὁ πολιτευτὴς ὅστις κατὰ τὴν διάρκειαν τῆς βουλευτικῆς του θητείας ἐπέδειξε δραστηριότητα καὶ πρωτοβουλίαν ἐφ' ὅλων τῶν τοπικῶν καὶ γενικῶν ζητημάτων ἐργαζόμενος νυχθημερόν, διότι ἔταξε τὸν ἑαυτόν του εἰς τὴν ἀποκλειστικὴν ἐξυπηρέτησιν τοῦ συνόλου, ἠγωνίσθη ἐπὶ τῶν ἐπάλξεων ὅσον οὐδεὶς ἄλλος κατὰ τὸ βραχὺ διάστημα τῆς βουλευτικῆς του θητείας εἰς κάθε ζήτημα καὶ ἰδίως ἐπὶ τῶν ἐργατικῶν, ἐπαγγελματικῶν, ὑπαλληλικῶν, ἀγροτικῶν, σωμάτων ἀσφαλείας καὶ προσφυγικῶν ζητημάτων, ὡς γνωρίζουσι περισσότερον παντὸς ἄλλου οἱ ἐνδιαφερόμενοι.

Ἐπὶ τῶν ζητημάτων δὲ τῶν βομβοπλήκτων, τῆς ὁδοῦ 111, τοῦ Πανεπιστημίου, τοῦ φέρρυ—μπὼτ καὶ παντὸς ἑτέρου ζητήματος ἐπρωτοστάτησε μὴ διστάσας εἰς ἔνδειξιν διαμαρτυρίας νὰ θυσιάσῃ καὶ τὸ βουλευτικόν του ἀξίωμα παραιτηθεὶς τούτου. Ἐπὶ τὲ τοῦ ζητήματος τῶν βομβοπλήκτων ἠγωνίσθη μόνος σθεναρῶς ἐξ ὅλων τῶν κυβερνητικῶν βουλευτῶν λαβὼν διὰ μακρὸν τὸν λόγον ἐνώπιον τῆς Βουλῆς, κατηγορήσας τὴν Κυβέρνησιν καὶ ὑποδείξας συγκεκριμένας λύσεις ἐπὶ τοῦ θέματος αὐτοῦ. Οὐδέποτε ἠρνήθη τὴν συμπαράστασίν του εἰς πάντα προσφυγόντα εἰς αὐτόν.

Ζητεῖ δὲ σήμερον τὴν συμπαράστασιν τῶν ἐκλογέων τῆς πόλεως Πατρῶν καὶ τοῦ Νομοῦ ὁλοκλήρου διὰ τὴν συνέχισιν τοῦ ἀγῶνος του καὶ τὴν ὁλοκλήρωσιν τῶν προσπαθειῶν του.

ΣΥΝΔΥΑΣΜΟΣ
ΚΟΜΜΑΤΟΣ ΦΙΛΕΛΕΥΘΕΡΩΝ

ΕΚΛΟΓΙΚΗΣ ΠΕΡΙΦΕΡΕΙΑΣ ΝΟΜΟΥ ΑΧΑΪΑΣ

Παπανδρέου Γεώργιος
Βγενόπουλος Ἀναστάσιος
Ζαΐμης Φωκίων
Κουμανιώτης Κωνσταντῖνος
Παναγόπουλος Ρήγας
Παπαγεωργόπουλος Ἀνδρέας
Παπαγιαβῆς Γεώργιος
Παπανδρέου Ἀνδρέας
Σακελλαρόπουλος Νικόλαος

ΑΘΑΝΑΣΙΟΣ ΓΙΑΝΝΟΠΟΥΛΟΣ

ΥΠΟΨΗΦΙΟΣ ΒΟΥΛΕΥΤΗΣ ΤΗΣ ΠΑΔΕ ΝΟΜΟΥ ΑΧΑΪΑΣ

Ἐξελέγη βουλευτὴς εἰς τρεῖς βουλευτικὰς περιόδους. Διεκρίθη διὰ τοὺς ὑπὲρ τοῦ ἐργαζομένου λαοῦ ἀγῶνας του. Κατέθεσε πρότασιν Νόμου «Περὶ τοῦ Πόθεν Ἔσχες». Εἰσηγήθη εἰς τὴν Βουλὴν τὸν περιορισμὸν τῶν βουλευτῶν εἰς 150. Ὑπῆρξεν ἐκ τῶν πρωτεργατῶν τοῦ Νόμου «περὶ ἀπαλλοτριώσεως ἀκινήτων διὰ τὴν ἀποκατάστασιν ἀκτημόνων». Ἠγωνίσθη ἐν τῇ Βουλῇ διὰ τὴν ἀποζημίωσιν τῶν βομβοπλήκτων. Μὲ ἀκάματον δραστηριότητα ἠγωνίσθη πάντοτε διὰ τὴν προώθησιν τῶν γενικῶν ζητημάτων. Ἀλλὰ καὶ εἰς πάντα ζητοῦντα τὴν συνδρομήν του παρέσχε ταύτην εἰλικρινῶς καὶ προθύμως. Δι' ὅλα ταῦτα ἀναμένεται μετὰ βεβαιότητος ὅτι κατὰ τὰς αὐριανὰς ἐκλογὰς θὰ τιμηθῇ διὰ τῆς ψήφου τῆς μεγίστης πλειοψηφίας τῶν ἐκλογέων τοῦ Νομοῦ ἵνα εἰσέλθῃ ἐκ νέου εἰς τὴν βουλὴν ὡς ἄξιος ἐκπρόσωπός του.

Ὁ Συνδυασμὸς τῆς ΕΔΑ πρὸς τὸν λαὸν Ἀχαΐας

Ἡ ἡμέρα τῆς ἐκλογικῆς μαχης ἔφθασε.

Ἡ Ἑλλάδα δονεῖται ὁλόκληρος ἀπὸ τὸν ὑπέρτατο παλμὸ τῆς ἐξόσης νίκης τῶν λαϊκῶν Πατριωτικῶν Δυνάμεων. Τὰ κόμματα τῆς ὑποτελείας καὶ εὐνοιοκρατίας διαβλέποντας τὴν σίγουρη κατάρρευσή τους ἐξοπλισαν μιὰ συκοφαντικὴ ἐκστρατεία ἐναντίον τῶν πατριωτικῶν συνδυασμῶν τῆς Ε. Δ. Α. ,νομίζοντας πως ἔτσι θὰ πετύχουν νὰ παρασύρουν ἕνα μικρο ἀριθμὸ ψηφοδελτίων.

Ὁ βασανισμένος ἄλλα παντοδύναμος ὅμως Λαός μας, με τις ἀφάντασστα σὲ ὄγκο συγκεντρώσεις του καὶ τὶς καθημερινὲς ἐκδηλώσεις του ἔδωσε στὰ κόμματα αὐτὰ τὴν ἀπάντησή του.

Ἡ αὔριανὴ ἡμέρα ποὺ θὰ ξημερώση εἶναι μέρα νίκης τοῦ Λαοῦ. Εἶναι ἡμέρα καταδίκης τῶν κομμάτων τῆς ὑποτελείας καὶ ξενοδουλείας.

Λαὲ τῆς Ἀχαΐας

Μὲ τὸ εἰρηνικὸ ὅπλο τοῦ ψηφοδελτίου σου συντρίψε τοὺς ξενόδουλους καὶ εὐνοιοκράτες. Γίνου ὁ κυρίαρχος Λαός. Ἀπομάκρυνε τὸν κίνδυνο τοῦ θερμοπυρηνικοῦ ὀλέθρου, ποὺ θὰ μεταβάλη τὴν γαλάζια χώρα μας σ' ἕνα ἀπέραντο νεκροταφεῖο. Μὲ τὴν ψῆφο σου θὰ ἐξασφαλίσης τὴν Ἐλευθερία, τὴν Δημοκρατία, τὴν Εἰρήνη, τὴν Εὐημερία σου, τὴν σωτηρία τῆς Ἑλλάδος.

Ἡ ΝΙΚΗ ΕΙΝΑΙ ΔΙΚΗ ΣΟΥ
Μαῦρο στὴν ΕΡΕ καὶ τοὺς Φιλελευθέρους.

Ζήτω ὁ περήφανος Δημοκρατικὸς Λαὸς τῆς Ἀχαΐας.

Οἱ ὑποψήφιοι τοῦ Πατριωτικοῦ Συνδυασμοῦ Ε. Δ. Α. Ἀχαΐας

Διακήρυξις τοῦ ὑποψηφίου τῆς ΕΔΑ κ. Γερογιαννοπούλου πρὸς τὸν λαὸν Νομοῦ Ἀχαΐας

Ἀπὸ τῆς ἀπελευθερώσεως καὶ ἐντεῦθεν ἡ πολιτικὴ κατάστασις εἰς τὴν Ἑλλάδα εἶναι θολὴ καὶ ἀκαθόριστος. Διέλαμψε πρὸς στιγμὴν ἡ ἐλπὶς τῆς διαμορφώσεως μιᾶς πολιτικῆς καταστάσεως ἀνταποκρινομένης στὰ μεταπολεμικὰ αἰτήματα τοῦ Λαοῦ μὲ τὸ σύνθημα τῆς «ἀλλαγῆς», ἥτις ἔμεινεν ἀνεκπλήρωτος.

Ἔκτοτε πολλοὶ πολιτικοὶ ἠγεται ὑπεσχέθησαν νὰ ἱκανοποιήσουν τὸ ἔντονον αὐτὸ αἴτημα τοῦ Λαοῦ ἀλλὰ ὅλαι αἱ ἐπαγγελίαι των ἀπεδείχθησαν ἀπατηλαί. Ἐπειδὴ δὲ διέβλεπον, ὅτι ἄλλαι πολιτικαὶ φυσιογνωμίαι καὶ ἀνερχόμεναι παρατάξεις ἐπέσυρον τὴν ἐμπιστοσύνην τοῦ Λαοῦ, διὰ τὴν πραγματοποίησιν τοῦ αἰτήματος τούτου, ἐκ φόβου μὴ τυχὸν ἀπογυμνωθοῦν παντὸς λαϊκοῦ ἐρείσματος καὶ καταντήσουν πολιτικαὶ σκιαί, μηχανεύονται συνεχῶς διάφορα ἐκλογικὰ συστήματα τὰ ὁποῖα δὲν ἐπιτρέπουν τὴν προβολὴν τῶν προσώπων καὶ τῶν κομμάτων ἐκείνων, ποὺ ἔχουν προοδευτικάς, ριζοσπαστικὰς καὶ ἀναπλαστικὰς ἀρχάς.

Οὕτω ἀποδεικνύονται στεροῦμενοι σταθερῶν ἀρχῶν καὶ προγραμματικῶν κατευθύνσεων καὶ προσκεκολλημένοι μόνον στὸ προσωπικὸ καὶ κομματικὸ συμφέρον, εἰς βάρος τῶν ἐπιθυμιῶν καὶ ἐπιδιώξεων τοῦ Λαοῦ καὶ εἰς βάρος τοῦ γοήτρου τῆς χώρας μας. Διὰ τῆς ἀσταθοῦς ἀμφιταλαντευομένης καὶ ἀπροσανατολιστης αὐτῆς πολιτείας των περιήγαγον τὸν λαὸν εἰς ἀπέραντον δυστυχίαν καὶ κατερράκωσαν τὸ γόητρον τῆς χώρας, εἰς σημεῖον, ὥστε οἱ μὲν λεγόμενοι φίλοι νὰ τὴν περιφρονοῦν, οἱ δὲ λεγόμενοι ἐχθροὶ νὰ τὴν λυποῦνται.

Καὶ κατὰ τὴν τελευταίαν κυβερνητικὴν κρίσιν, ἡ ὁποία μᾶς ὡδήγησεν εἰς τὰς ἐπικειμένας ἐκλογάς, ὁ Λαὸς ὑπέστη ἕνα ἐπονείδιστον ἐμπαιγμόν. Ἤτοι ἐνῶ ἀνέμενεν, ὅτι θὰ καθιερωθῆ ἐκλογικὸν σύστημα ἡ ἁπλῆ ἀναλογική, τὴν ὁποίαν τόσον ἐπίμονα καὶ κατηγορηματικὰ ὑπεσχέθησαν καὶ κατὰ τὰς δημοτικὰς καὶ κατὰ τὰς προηγουμένας βουλευτικὰς ἐκλογὰς ὅλα τὰ κόμματα, πλὴν τῆς ΕΡΕ, εἶδε μετὰ ἀβεβαίας ἀπογοητεύσεως νὰ χαλκεύεται καὶ ἐπιβάλλεται ἀπὸ τὸ κόμμα τῶν Φιλελευθέρων τὸ σύστημα τῆς ἐνισχυμένης ἀναλογικῆς μὲ ἐκβιαστικὴν καὶ ψευδοκρατικὴν διαμόρφωσιν. Τὸ κόμμα τοῦτο τῶν Φιλελευθέρων, μὴ δυνηθὲν νὰ συλλάβῃ καὶ ἐγκολπωθῆ τὰς τάσεις καὶ ἐπιθυμίας τοῦ Λαοῦ καὶ ἀποξενωθὲν ἀπὸ τὰς συμπαθείας αὐτοῦ, νομίζει ὅτι μὲ τὸν παρ' αὐτοῦ ἐφευρεθέντα, ψηφισθέντα καὶ ἰσχύοντα τερατώδη ἐκλογικὸν νόμον, μὲ τὰς ὀψίμους ἐπαγγελίας του καὶ τὰ κεφαλαιοκρατικὰ ἐρείσματά του, θὰ πειθαναγκάσῃ τὸν Ἑλληνικὸν Λαὸν νὰ τὸ ὑπερψηφίσῃ, ἢ τοὐλάχιστον νὰ διατηρήσῃ μίαν κοινοβουλευτικὴν δύναμιν ἡ ὁποία θὰ δικαιολογῇ τὴν ὕπαρξίν του ὡς κόμμα. Οἱ καιροὶ ὅμως ἄλλαξαν. Ὁ Λαὸς ἀπατηθεὶς καὶ ἐμπαιχθεὶς ἐπαναλημμένως ἀπὸ τοὺς Φιλελευθέρους καὶ ἀπὸ τὸν Συναγερμὸν—ΕΡΕ δὲν διατίθεται νὰ δεχθῇ ὡς εἰλικρινεῖς καὶ τὰς νέας ἐπαγγελίας των. Ἕνα σκοπὸν ἔχει: νὰ καταψηφίσῃ, νὰ τιμωρήσῃ, νὰ ἐκδικηθῇ γιὰ ὅσα κακὰ τοῦ ἐπεσώρευσαν. Ἐν ταῦτῳ δὲ νὰ προλειάνῃ τὸ ἔδαφος διὰ τὴν προβολὴν καὶ ἀνάδειξιν τῶν ἡγετικῶν ἐκείνων φυσιογνωμιῶν καὶ τῶν παραταξεων, αἱ ὁποῖαι θὰ ἐργασθοῦν διὰ τὴν οἰκονομικὴν καὶ ἐθνικὴν ἀνάπλασιν καὶ ἀναδημιουργίαν.

Τὸν σκοπὸν αὐτὸν τοῦ Λαοῦ ἀνέλαβον νὰ ἐκπροσωπήσω διὰ τῆς ὑποψηφιότητός μου, εἰς τὸν συνδυασμὸν τῆς ΕΔΑ, τῆς μόνης σκοπιᾶς, ἡ ὁποία παρέχει πρόσφορον πρὸς τοῦτο ἔδαφος. Ἀπὸ τῆς σκοπιᾶς συνεπῶς αὐτῆς ἀπευθύνομαι πρὸς πάντα συμπολίτην, ποὺ ἔχει συντριβῆ ἀπὸ τὴ δυστυχία καὶ τὴν ἀπόγνωσιν. Πρὸς πᾶσαν ψυχήν, ἡ ὁποία πονεῖ καὶ ἔχει ἀηδιάσει ἀπὸ τὴν κρατοῦσαν κατάστασιν.

Πρὸς πάντα σεβόμενον τὸ Ἑλληνικὸν του ὄνομα καὶ τὴν ἐθνικήν του ἀξιοπρέπειαν. Καὶ τοὺς καλῶ νὰ δώσουν μίαν ἀπεγνωσμένην μάχην μὲ ὅλην τὴν ρωμαλεότητα τῆς Ἑλληνικῆς ψυχῆς.

Ἐνθουσιώδεις καὶ ἀποφασιστικοί, προσέλθετε εἰς τὰς κάλπας καὶ ρίψατε τὸ ψηφοδέλτιόν σας, τὸ ὁποῖον θὰ περικλείῃ τὸν δυναμιτὴν τῶν ἀνησυχιῶν σας.

Ἀχαϊκὲ Λαέ, ζήτησε διὰ τῆς ψήφου σου νὰ ὑψωθῇ τὸ μαστίγιον κατὰ παντὸς ὁ ὁποῖος τίθεται ἀντιμέτωπος τῶν θελήσεών σου καὶ ἐμποδίζων τὴν πρόοδόν σου καὶ ἀνάπτυξίν σου ἀπεργάζονται τὴν δυστυχίαν σου.

Γ. ΓΕΡΟΓΙΑΝΝΟΠΟΥΛΟΣ
Ὑποψήφιος
ἐν τῷ συνδυασμῷ τῆς ΕΔΑ

ΣΥΝΔΥΑΣΜΟΣ ΤΗΣ Ε.Δ.Α. ΑΧΑΪΑΣ

ΑΝΔΡΙΚΟΠΟΥΛΟΣ ΒΛΑΣΗΣ, συνταγματάρχης ἐ. ἀ.
ΓΕΡΟΓΙΑΝΝΟΠΟΥΛΟΣ ΓΕΩΡΓΙΟΣ, δικηγόρος
ΚΩΝΣΤΑΝΤΟΠΟΥΛΟΥ ΑΘΗΝΑ, φαρμακοποιὸς
ΜΙΧΟΥ ΔΗΜΗΤΡΙΟΣ, σμήναρχος ἐ. ἀ.
ΠΛΑΠΟΥΤΑΣ ΙΩΑΝΝΗΣ, συνδικαλιστὴς
ΠΑΠΑΣΤΕΡΙΟΠΟΥΛΟΣ ΗΛΙΑΣ, δικηγόρος
ΠΑΠΑΘΑΝΑΣΟΠΟΥΛΟΣ ΔΗΜ., ἀγρότης
ΣΠΗΛΙΟΠΟΥΛΟΣ ΓΕΩΡΓ., ὑφηγητὴς Πανεπιστημίου
ΤΖΟΥΤΗΣ ΔΗΜ., ἰδιωτικὸς ὑπάλληλος

ΠΟΛΙΤΙΚΟΝ ΓΡΑΦΕΙΟΝ

ΦΩΚΙΩΝΟΣ ΑΣ. ΖΑΪΜΗ

ΑΝΑΚΟΙΝΩΣΙΣ

Ὁ ὑποψήφιος τοῦ συνδυασμοῦ Φιλελευθέρων, τέως ὑπουργὸς κ. Φωκίων Ἀσ. Ζαΐμης, δὲν ἐκλέγεται ἄνευ σταυρῶν προτιμήσεως, ὅπως ὁ συναρχηγὸς τῶν Φιλελευθέρων κ. Γεώργιος Παπανδρέου.

Συνεπῶς, οἱ ἐκτιμῶντες τὸν κ. Ζαΐμην καὶ ἐπιθυμοῦντες νὰ εἶναι ἡ ἐκλογή του ΑΣΦΑΛΗΣ καὶ ΤΙΜΗΤΙΚΗ, πρέπει νὰ δώσουν εἰς αὐτὸν τὸν σταυρὸν προτιμήσεως, χωρὶς καμμίαν ἐξαίρεσιν καὶ καμμίαν παραχώρησιν, κωφεύοντες εἰς τοὺς σκοπίμους καὶ ἐπικινδύνους ψιθύρους ὅτι «ὁ Ζαΐμης βγαίνει, ποὺ βγαίνει, ἑπομένως δὲν ἔχει ἀνάγκην σταυρῶν».

(Ἐκ τοῦ Πολιτικοῦ Γραφείου τοῦ κ. Φωκίωνος Ἀσ. Ζαΐμη)

ΠΟΛΙΤΙΚΟΝ ΓΡΑΦΕΙΟΝ

ΛΑΪΚΟΥ ΚΟΜΜΑΤΟΣ

ΑΝΑΚΟΙΝΩΣΙΣ

Ἀνακοινοῦται ὅτι κατὰ τὴν ψηφοφορίαν τῆς προσεχοῦς Κυριακῆς κατὰ τὸν ἰσχύοντα ἐκλογικὸν νόμον, ὁ συναρχηγὸς τοῦ Λαϊκοῦ Κόμματος κ. Παν. Κανελλόπουλος δὲν χρειάζεται σταυρὸν προτιμήσεως

Συνεπῶς, οἱ φίλοι τῆς Ἑνώσεως τοῦ Λαϊκοῦ Κόμματος δύνανται ἐλευθέρως νὰ σημειώσουν διὰ σταυροῦ τὸν ὑποψήφιον τῆς προτιμήσεώς των

(Ἐκ τοῦ Πολιτικοῦ Γραφείου τοῦ Λαϊκοῦ Κόμματος)

ΠΟΛΙΤΙΚΟΝ ΓΡΑΦΕΙΟΝ

ΑΧΙΛΛΕΩΣ Κ. ΓΕΡΟΚΩΣΤΟΠΟΥΛΟΥ

ΑΝΑΚΟΙΝΩΣΙΣ

Ἡ πληροφορία καθ' ἣν ὁ ὑποψήφιος τῆς ΕΡΕ Ἀχιλλεὺς Γεροκωστόπουλος, ἡγούμενος, δῆθεν, τοῦ ἐπὶ τῷ Νομῷ Ἀχαΐας συνδυασμοῦ της δὲν ἔχει ἀνάγκην σταυρῶν προτιμήσεως, στερεῖται παντελοῦς βασιμότητος.

Ἀντιθέτως ὁ σταυρὸς προτιμήσεως εἶναι ἀπαραίτητος, ὅπως ἦτο καὶ εἰς τὰς προηγουμένας ἐκλογάς.

Ὡς ἐκ τούτου οἱ ἐπιθυμοῦντες τὴν ἐκλογὴν τοῦ κ. Γεροκωστοπούλου πρέπει διὰ σταυροῦ νὰ ἐκδηλώσουν τὴν τιμητικὴν προτίμησίν των.

Ἄλλως τε θὰ δώσουν εἰς τοῦτον καὶ τὴν ἠθικὴν ἱκανοποίησιν νὰ διαπιστώσῃ τὴν ἔκτασιν τῆς ἐκτιμήσεως διὰ τῆς ὁποίας τὸν περιβάλλουν οἱ συμπολῖται του.

Ὅθεν παρακαλεῖ πάντας τοὺς τιμῶντας αὐτὸν μὲ τὴν ἐμπιστοσύνην των, νὰ ἐκδηλώσουν ταύτην διὰ σταυροῦ προτιμήσεως καὶ ἐπὶ πλέον νὰ ἀγνοήσουν διατυπουμένας τυχὸν προβλέψεις, ὡς λ.χ. ἡ περὶ τοῦ ἀσφαλοῦς τῆς μεγάλης... ἐπιτυχίας του κ.λ.π.

(Ἐκ τοῦ Πολιτικοῦ Γραφείου τοῦ κ. Ἀχ. Γεροκωστοπούλου)

ΠΟΛΙΤΙΚΟΝ ΓΡΑΦΕΙΟΝ

ΤΑΣΗ ΒΓΕΝΟΠΟΥΛΟΥ

ΑΝΑΚΟΙΝΩΣΙΣ

Ὅσοι ἐκ τῶν ἐκλογέων ἐκτιμοῦν τὸν κ. Τάσην Βγενόπουλον, πρώην Ὑπουργόν, ὑποψήφιον τοῦ Κόμματος τῶν Φιλελευθέρων καὶ θεωροῦν τοῦτον ἄξιον νὰ ἐκπροσωπήσῃ τὴν περιφέρειάν μας εἰς τὴν Βουλήν, πρέπει νὰ γνωρίζουν, ὅτι ἡ ἐκλογή του θὰ ἐπιτευχθῇ ἂν τιμήσουν τοῦτον καὶ διὰ τοῦ σταυροῦ προτιμήσεώς των, διότι δὲν εἶναι ἀσφαλὲς ὅτι θὰ ἐκλεγῇ μὲ τοὺς σταυροὺς μόνον τῶν ἄλλων ἐκλογέων

Πᾶσα πρόφασις ὅτι θὰ ἐκλεγῇ μετὰ βεβαιότητος καὶ ὅτι δὲν ἔχει τάχα ἀνάγκην σταυροῦ, θὰ ἦτο κακόβουλος καὶ δυνατὸν νὰ ἀποβῇ ἐπικίνδυνος

(Ἐκ τοῦ Πολιτικοῦ Γραφείου τοῦ κ. Τάση Βγενοπούλου)

ΧΑΙΡΕΤΙΣΜΟΣ κ. Ν. ΣΑΚΕΛΛΑΡΟΠΟΥΛΟΥ ΠΡΟΣ ΤΟΝ ΛΑΟΝ ΤΟΥ ΝΟΜΟΥ ΑΧΑΪΑΣ

Συμπολῖται μου,

Τερματίσας τὴν μεθ' Ὑμῶν προεκλογικὴν ἐπικοινωνίαν, ἐκφράζω τὰς εὐχαριστίας καὶ τὴν εὐγνωμοσύνην μου διὰ τὴν συμπάθειαν καὶ ἀγάπην, μεθ' ἧς μὲ περιβάλατε.

Ἀπευθύνω ἐγκάρδιον χαιρετισμὸν καὶ ἐκφράζω εἰλικρινῆ θλῖψιν πρὸς ἐκείνους τοὺς ὁποίους, διὰ λόγους ἀνεξαρτήτους τῆς θελήσεώς μου, δὲν ἠδυνήθην νὰ συναντήσω, ὑποσχόμενος νὰ πράξω τοῦτο μετεκλογικῶς.

Ἡ πρὸς ἐμὲ ἰδιαιτέρα σας ἐκτίμησις, διὰ τοῦ σταυροῦ προτιμήσεως, θὰ μὲ κρατήσῃ πάντοτε πλησίον Σας, ἀγωνιζόμενον μὲ πίστιν καὶ θάρρος, διὰ τὴν δικαίωσιν τῶν προσδοκιῶν Σας.

ΝΙΚΟΣ ΣΑΚΕΛΛΑΡΟΠΟΥΛΟΣ
Ὑποψήφιος Βουλευτὴς Ἀχαΐας
Κόμματος Φιλελευθέρων

ΣΥΝΔΥΑΣΜΟΣ
ΕΝΩΣΕΩΣ ΛΑΪΚΟΥ ΚΟΜΜΑΤΟΣ

ΕΚΛΟΓΙΚΗΣ ΠΕΡΙΦΕΡΕΙΑΣ ΝΟΜΟΥ ΑΧΑΪΑΣ

Κανελλόπουλος Παναγιώτης
Ἀλεξόπουλος Ἠλίας
**Διγενόπουλος