Ο ΑΘΗΝΑΪΚΟΣ ΤΥΠΟΣ

ΑΚΡΟΠΟΛΙΣ

Η ΝΟΜΙΜΟΠΟΙΗΣΙΣ ΤΟΥ Κ.Κ.

Είναι εὐτύχημα ὅτι μὲ τὴν γνωστὴν δήλωσίν της ἡ ΕΡΕ ἔθεσε τέρμα εἰς ὅλας τὰς φλυαρίας τῶν ἡμερῶν αὐτῶν περὶ νομιμοποιήσεως τοῦ ΚΚΕ. Τὸ ἐπιχείρημα τῶν ἀνοήτων εἶναι, βέβαια, εὔκολον: 'Εὰν τὸ ΚΚΕ νομιμοποιηθῇ, θὰ εἶναι ἀδύνατος ἡ συνεργασία μετ' αὐτοῦ ἐθνικοφρόνων πολιτικῶν καὶ ἐπίσης ἀδύνατος ἡ προσέλκυσις «ἐθνικῶν» ψήφων, ἐνῶ αὐτὰ εἶναι δυνατὰ μὲ τὴν ΕΔΑ. 'Εκεῖνοι, ὅμως, οἱ ὁποῖοι ἔχουν τὸ εὔκολον αὐτὸ ἐπιχείρημα, ἀσφαλῶς δὲν γνωρίζουν τίποτε περὶ κομμουνισμοῦ. Ἄς μάθουν, λοιπόν, ὅτι δὲν ὑπάρχει εἰς τὴν ἱστορίαν καμμία περίπτωσις κομμουνιστικοῦ κόμματος, τὸ ὁποῖον νὰ ἐπέτυχε κατ' εὐθεῖαν τὸ ἄλμα ἐκ τῆς παρανομίας εἰς τὴν κατάκτησιν τῆς ἐξουσίας. Μόνον ἀφοῦ ἐπέτυχε τὴν νομιμοποίησίν του προηγουμένως, κατέλαβεν ἀμέσως ἔπειτα τὴν ἐξουσίαν. Αὐτὸ συνέβη καὶ εἰς τὴν Ρωσσίαν ἀκόμη, ὅπου τῆς 'Οκτωβριανῆς ἐπαναστάσεως προηγήθη ἐπίσης ἡ νομιμοποίησις τοῦ Κ.Κ. ὑπὸ τῆς κυβερνήσεως τοῦ Κερένσκυ. Ὅσον δὲ διὰ τὰ ὑποκατάστατα τῶν κομμουνιστικῶν κομμάτων, συνεπῶς δὲ καὶ διὰ τὴν ἰδικήν μας ΕΔΑ, οὐδέποτε εἶναι δυνατὸν νὰ κατορθώσουν νὰ ἐπιβληθοῦν διὰ τῶν ὅπλων, διότι ἔχουν ἐπάνω ἀπὸ τὸ κεφάλι των τὴν δαμόκλειον σπάθην νὰ τεθοῦν ἀμέσως ἐκτὸς νόμου. Ὀρθῶς, λοιπόν, ἀπέκλεισε τὸ ἐνδεχόμενον τῆς «νομιμοποιήσεως» ἡ ἡγεσία τῆς ΕΡΕ καὶ κακῶς ὑποστηρίζουν τὴν νομιμοποίησιν οἱ ἀνόητοι καὶ οἱ φλύαροι.

Η ΑΥΓΗ

ΚΗΡΥΚΕΣ ΤΟΥ ΜΙΣΟΥΣ

Ἕνα ἑκατομμύριο ψηφοφόροι τῆς ΕΔΑ καὶ πλέον τοῦ ἑνὸς ἑκατομμυρίου ψηφοφόροι τῶν ἄλλων κομμάτων τῆς ἀντιπολιτεύσεως, δηλαδὴ ἡ συντριπτικὴ πλειοψηφία τοῦ ἐκλογικοῦ σώματος, κατεδίκασαν τὴν πολιτικὴ τῆς μισαλλοδοξίας καὶ ἠξίωσαν τὴν ἐφαρμογὴ μιᾶς πολιτικῆς, ποὺ ἐγγυᾶται τὴν πλήρη ἀποκατάστασιν τῆς δημοκρατίας. Λύτὴ τὴν πραγματικότητα θέλουν νὰ τὴν ἀγνοοῦν μερικὰ Καραμανλικὰ ὄργανα καὶ μὲ τὴν ἀνακοίνωσιν τῆς ΕΡΕ γιὰ τὴν θέσιν της ἐπὶ τοῦ προβλήματος τῆς νομιμοποιήσεως τοῦ ΚΚΕ, πῆραν ἀέρα καὶ προσβάλουν σὲ ἀπειλὲς καὶ ὑποδείξεις μέτρων, ποὺ ἐδοκιμάσθησαν κατὰ τὸ παρελθὸν καὶ... ἔδωσαν τὸ προχθεσινὸ ἑκατομμύριο ψήφων στὴν ΕΔΑ! Φυσικά, κάποιο λάθος κάμνουν τὰ καραμανλικὰ ὄργανα. Καὶ θὰ εἶναι ὀλέθριο καὶ γιὰ τὸν τόπο ἂν τὸ λάθος αὐτὸ τὸ διαπράξῃ καὶ ἡ Κυβέρνησις τῆς ΕΡΕ, νομίζοντας ὅτι θὰ ἐπιβάλῃ σιγὴ καὶ θ' ἀπωθήσῃ τὰ αἰτήματα τοῦ λαοῦ σπά... στρατόπεδα τῆς ἐξορίας. Ἡ ἐποχὴ αὐτὴ παρῆλθεν ἀνεπιστρεπτὶ καὶ ἦλθεν ἡ νέα ἐποχὴ τῆς ἀξιωματικῆς ἀντιπολιτεύσεως τῆς ΕΔΑ, τὴν ὁποία πρέπει νὰ τὴν συνηθίσουν, καὶ θὰ τὴν συνηθίσουν, οἱ λυσσαλέοι κήρυκες τῆς ἐσωτερικῆς ἀνωμαλίας.

ΤΟ ΒΗΜΑ

ΒΑΡΥΤΕΡΑΙ ΕΥΘΥΝΑΙ

Εἶναι πρόδηλον ὅτι αἱ εὐθῦναι τὰς ὁποίας ἀναλαμβάνει τώρα ὁ κ. Καραμανλῆς εἶναι ἀπείρως βαρύτεραι ἀπὸ ἐκείνας τὰς ὁποίας εἶχεν ἀναλάβει τὸ 1956. Διότι τώρα δὲν καλεῖται ἁπλῶς νὰ κυβερνήσῃ ἀκολουθῶν τὴν πεπατημένην. Καλεῖται νὰ ἐφαρμόσῃ γενναίαν κοινωνικὴν καὶ φιλολαϊκὴν πολιτικήν, συνυφασμένην μὲ ἕνα εὐρὺ ἀλλὰ καὶ τόσον ἐπεῖγον πρόγραμμα ἐθνικῆς ἀναπτύξεως, ὥστε νὰ ἱκανοποιήσῃ τὰς δικαίας ἀπαιτήσεις τῶν μεγάλων μαζῶν καὶ νὰ ἐξαγάγῃ τὸν λαὸν ἀπὸ τὴν μοιραίαν αἴσθησιν τῆς τελματώσεως. Μόνον ἔτσι ἠμπορεῖ νὰ ἀναχοῦῃ ἡ πρὸς τὰ ἀριστερὰ ροπή των, ἡ ὁποία τόσους κινδύνους ἐγκυμονεῖ διὰ τὸ ἐθνικὸν καὶ κοινωνικόν μας μέλλον. Μία Κυβέρνησις ἔχουσα ἐπίγνωσιν τῶν εὐθυνῶν της, θὰ ὤφειλε νὰ καταστήσῃ πράξιν τὴν κοινωνικὴν αὐτὴν πολιτικὴν ἄνευ ἀναβολῆς, ἀκόμη καὶ ἂν τὰ ἀποτελέσματα τῶν ἐκλογῶν ἦσαν διάφορα καὶ ὄχι τόσον ἀνησυχητικά, ὅσον ὑπῆρξαν τὰ προχθεσινά. Διότι εἶναι πολιτικὴ δικαία καὶ ἀποδοτική, σύμφωνος πρὸς τὸ πνεῦμα τῆς ἐποχῆς μας καὶ πρὸς τὰς ἀπαιτήσεις τῶν καιρῶν μας. Καθίσταται ὅμως ὑπὸ τὰς σημερινὰς συνθήκας πολιτικὴ πραγματικῆς «ἐθνικῆς σωτηρίας» καὶ ὡς τοιαύτη δὰ πρέπει νὰ ἔχῃ τὸ προβάδισμα ἀπέναντι οἱωνδήποτε ἄλλων σκέψεων ἢ σχεδίων.

Ἀλλὰ καὶ ἕνα ἄλλο βαρὺ χρέος πίπτει εἰς τοὺς ὤμους τῶν αὐριανῶν κυβερνητῶν: Νὰ διατηρήσουν ἀλώβητον τὴν ἠθικὴν τάξιν ἐν τῇ διαχειρίσει τῶν κοινῶν. Ὁ ἑλληνικὸς λαὸς εἰς κάθε περίστασιν ζητεῖ λευκὴν καὶ ἀδιάβλητον διαχείρισιν τῆς δημοσίας ὑποθέσεως, ποὺ νὰ μὴ δίδῃ λαβὴν ὄχι εἰς ὑποψίας ἐπὶ ἰδιοτελείᾳ ἢ φαβοριτισμῷ, ἀλλ' οὔτε κἂν εἰς ἁπλοῦς ψιθύρους. Τώρα ὅμως ἡ ἀξίωσίς του καθίσταται ὅσον ποτὲ ἄλλοτε ἐπιτακτική. Διότι ἔξω ἀπὸ τὸν κυβερνητικὸν περίβολον καραδοκοῦν πολλοὶ καὶ ὠργανωμένοι ἐχθροί, ἕτοιμοι νὰ ἐκμεταλλευθοῦν τὴν παραμικροτέραν ἠθικὴν ἐκτροπήν, διὰ νὰ πλήξουν τὸ κοινωνικὸν καθεστώς. Ἡ Ἑλληνικὴ Ἡγεσία ὀφείλει εἰς τὰς ὑπονομεύσεις αὐτὰς νὰ ἀντιτάξῃ τὴν ἀρετὴν καὶ τὸ ἦθος της.

ΕΛΕΥΘΕΡΙΑ

ΑΝΑΓΚΗ ΣΟΒΑΡΟΤΗΤΟΣ

Μολονότι ἔληξεν ἡ ἐκλογικὴ διαμάχη, κατὰ τὴν διάρκειαν τῆς ὁποίας τὰ πάντα ἀντιμετωπίζοντο μὲ τὸ ψηφοθηρικὸν κριτήριον, ὁ καραμανλικὸς τύπος ἐξακολουθεῖ νὰ συμπεριφέρεται μὲ τὴν νοοτροπίαν προεκλογικοῦ διαδηλωτοῦ. Καὶ ἀντιδρᾷ εἰς οἱανδήποτε κρίσιν ἢ κριτικὴν ὡσὰν νὰ φοβῆται ὅτι ἐξ αἰτίας της πρόκειται νὰ χάσῃ ψήφους ἡ ΕΡΕ...

Ἔτσι, προσπαθεῖ τώρα μὲ κωμικὰ μᾶλλον ἐπιχειρήματα ν' ἀποσείσῃ τὰς ὀφθαλμοφανεῖς εὐθύνας τῆς Δεξιᾶς διὰ τὴν ἀλματώδη αὔξησιν τῆς ἐπιρροῆς τῆς ΕΔΑ. Κατὰ τὸν καραμανλικὸν τύπον — σοβαρὸν καὶ ἀσοβάρευτον — ὅλοι πταίουν διὰ τὴν ἀνησυχητικὴν αὐτὴν ἐξέλιξιν, πλὴν τῆς ΕΡΕ. Ἰδιαιτέρως δὲ πταίουν οἱ Φιλελεύθεροι, ἀπὸ τοὺς ὁποίους οἱ ψηφοφόροι ἀνέμεναν μίαν ρωμαλέαν ἀνάτασιν».

Οὐδενὸς τὰς εὐθύνας ἐχομεν τὴν διάθεσιν νὰ συγκαλύψωμεν. Ἄς ἐξετάσωμεν ὅμως μὲ κάποιαν ψυχραιμίαν τὰ ἀριθμητικὰ δεδομένα: Τὸ 1952, τρία πλήρη ἔτη μετὰ τὴν στρατιωτικὴν συντριβὴν τοῦ συμμοριτισμοῦ καὶ ἀφοῦ εἶχαν ληφθῆ ὡρισμένα μέτρα ἐπειικείας, ἡ ΕΔΑ συνεκέντρωσε τὰ 9,55 ο)ο τῶν ψήφων, εἰς τὰ ὁποῖα πρέπει νὰ προστεθῇ καὶ ἕνα 1,5 ο)ο ἀκόμη διότι τότε δὲν εἶχε κατεβάσει συνδυασμοὺς εἰς ὅλας τὰς περιφερείας. Ὅταν δηλαδή, ἐπανήρχετο εἰς τὴν ἐξουσίαν μονοπωλιακὸς ἡ Δεξιὰ διὰ τοῦ Συνσγερμοῦ ἡ ἐκλογικὴ ἀκτινοβολία τοῦ κομμουνισμοῦ ἔφθανε τὰ 11 ο)ο.

Τέσσαρα ἔτη κατόπιν — κατὰ τὰς ἐκλογὰς τοῦ 1956— ἀνῆλθεν εἰς τὰ 16 ο)ο περίπου, συμφώνως πρὸς τοὺς γενομένους ὑπολογισμοὺς βάσει τῶν σταυρῶν προτιμήσεως, ποὺ ἐδόθησαν εἰς τοὺς ἐν τῷ ψηφοδελτίῳ τῆς Δημοκρατικῆς Ἑνώσεως ὑποψηφίους τῆς ΕΔΑ καὶ τοὺς πριμοδοτηθέντας συνοδοιπόρους. Καὶ προχθές, συμπληρωθείσης ὁλοκλήρου ἐξετείας ἀπὸ τῆς ἀνόδου τῶν ὑπερεθνικοφρόνων μεσσιῶν εἰς τὴν ἐξουσίαν, τὸ ποσοστὸν τῆς ἐκλογικῆς δυνάμεως τῆς ΕΔΑ ἔφθασεν εἰς τὰ 24,4 ο)ο μὲ μίαν ἀνησυχητικὴν ἀναλογίαν εἰς τὰ ἀστικὰ κέντρα καὶ μίαν ἀπροσδόκητον διασπορὰν εἰς τὰς ἕως χθὲς ἀμολύντους περιοχὰς τῆς ὑπαίθρου.

Καὶ ἐρωτῶμεν τώρα κάθε τίμιον καὶ καλόπιστον συζητητήν: Ποῖος ἐξήγγειλε τὸ γελοῖον ἐκεῖνο «συμβόλαιον τῆς Θεσσαλονίκης»; Οἱ Φιλελεύθεροι; Ποῖος ἐπέβαλε τὴν ὑποτίμησιν τῆς δραχμῆς ποὺ ἐλήστευσε τὴν ἀγοραστικὴν δύναμιν τῶν μισθοβιώτων; Οἱ Φιλελεύθεροι; Ποῖοι ὡμίλουν περὶ «ἐτῶν τοῦ ἀγρότου» καὶ τοῦ «ἐργάτου» καὶ ἐχάλκευον τοὺς πλέον ἀντεργατικοὺς νόμους ποὺ ἐγνώρισεν ἡ Ἑλλὰς; Οἱ Φιλελεύθεροι; Ποῖος καθήλωσε τὰς ἀποδοχὰς τῶν μισθωτῶν καὶ τοὺς ἐνέπαιξεν ἐπανειλημμένως; Οἱ Φιλελεύθεροι; Ποῖος ἐξεγύμνωσε τὴν μεσαίαν τάξιν μὲ τὴν φορομπηχτικὴν τακτικήν; Οἱ Φιλελεύθεροι; Ποῖος ἐκυβέρνησε τὴν χώραν ἀπὸ τὸ 1952 συνεχῶς, ἀδιαταράκτως καὶ μονοκομματικῶς καὶ ποῖος εἶναι συνεπῶς ὑπεύθυνος διὰ τὴν ἀσκηθεῖσαν ἀνάλγητον καὶ μωρὰν κοινωνικοοικονομικὴν πολιτικήν; Οἱ Φιλελεύθεροι;

Τῶν Φιλελευθέρων εἶναι ἄλλαι αἱ εὐθῦναι. Ἐν τῷ μεταξὺ ὅμως καιρὸς νὰ σοβαρευθοῦν οἱ νικηταὶ τῶν προχθεσινῶν ἐκλογῶν, οἱ ὁποῖοι θ' ἀναλάβουν πάλιν — δυστυχῶς — εἰς χεῖρας των τὰς τύχας τοῦ ἔθνους. Νὰ σοβαρευθοῦν, νὰ συναγάγουν τ' ἀναγκαῖα συμπεράσματα ἀπὸ τὴν ἐτυμηγορίαν τοῦ λαοῦ καὶ νὰ φροντίσουν εἰλικρινῶς καὶ μὲ ὅλας τὰς δυνάμεις των διὰ τὴν ἀντιμετώπισιν τῆς δυσχερεστάτης καταστάσεως, τὴν ὁποίαν κατὰ μέγιστον μέρος ἐδημιούργησαν οἱ ἴδιοι.

ΜΝΗΜΟΣΥΝΟΝ

Τελοῦντες αὔριον Σάββατον καὶ ὥραν 8 π.μ. εἰς τὸν Ἱερὸν Ναὸν Μεταμορφώσεως Σωτῆρος (Ἐγλυκάδος) 40ὴμερον μνημόσυνον ὑπὲρ ἀναπαύσεως τῆς ψυχῆς τοῦ προσφιλοῦς μας συζύγου, πατρός, ἀδελφοῦ καὶ θείου

ΑΡΓΥΡ. Π. ΑΡΓΥΡΟΠΟΥΛΟΥ

παρακαλοῦμεν πάντας τοὺς τιμῶντας τὴν μνήμην του ὅπως προσέλθωσιν ἐν αὐτῷ.

Ἡ τεθλιμμένη σύζυγος: Ἐλένη. Τὰ τέκνα: Πάνος, Ἰωάννης, Γεώργιος, Παναγιώτα, Τασία, Μαρία, Καλλιόπη. Οἱ ἀδελφοί. Οἱ ἀνεψιοί.

ΚΩΝΣΤ. Ι. ΧΑΡΙΤΑΤΟΣ, ἐργολάβος Κηδειῶν, Κορίνθου 248, τηλέφ. 20—06 καὶ 44—68.

ΕΠΙΣΤΟΛΑΙ ΠΡΟΣ ΤΗΝ "ΗΜΕΡΑΝ,,

ΑΥΘΑΙΡΕΤΟΣ ΔΙΑΤΙΜΗΣΙΣ ΝΩΠΩΝ ΠΡΟΪΟΝΤΩΝ ΕΙΣ ΤΗΝ ΛΑΧΑΝΑΓΟΡΑΝ

Κύριε Διευθυντά,

Ἀπὸ μακροῦ εἰς τὴν Λαχαναγορὰν Πατρῶν ἔχει δημιουργηθῆ ἀφόρητος κατάστασις εἰς βάρος τῶν παραγωγῶν. Οὔτε λίγο οὔτε πολὺ ἐπιβάλλονται ἀπὸ τὰ ἀστυνομικὰ ὄργανα κατ' ἔμμεσον καὶ αὐθαίρετον τρόπον διατιμήσεις εἰς τὰ ἀγροτικὰ προϊόντα.

Ἐπώλησα τὴν Τετάρτην 14 Μαΐου ἀγγούρια παραγωγῆς, θερμοσπορείων μου, ποὺ ἔχουν ὑψηλότατον κόστος παραγωγῆς ὅπως μπορεῖ νὰ βεβαιώσῃ ἡ τεχνικὴ ὑπηρεσία τῆς ΑΤΕ, πρὸς δέκα δραχμὰς τὸ ζεῦγος καὶ ἡ χωροφυλακὴ τὰ διετίμησε κατὰ παράβασιν ἁρμοδιότητός της πρὸς ἐννέα δραχ. Εἰς σχετικὰ παράπονά μου ἀπεπέμφθην κατ' ἀπότομον τρόπον παρὰ τοῦ κ. Ἐνωμοτάρχου.

Αἱ τιμαὶ εἰς τὴν λαχαναγορὰν διαμορφώνονται βάσει τοῦ νόμου προσφορᾶς καὶ ζητήσεως καὶ τὰ ἀστυνομικὰ ὄργανα ἔχουν ἀποστολὴν νὰ διαπιστώνουν τὰς τιμὰς τὰς ὁποίας ἁπλῶς ἐπιβεβαιώνουν διὰ τοῦ δελτίου τιμῶν.

Δυστυχῶς ὅμως εὑρισκόμεθα πρὸ τακτικῆς τοῦ Ὑπουργείου Ἐμπορίου νὰ συμπιέζῃ συστηματικῶς καὶ συνεχῶς τὰς τιμὰς τῶν ἀγροτικῶν προϊόντων. Διὰ τοῦ δελτίου τὸ ὁποῖον ἐνῶ καθιερώθη διὰ τὴν προστασίαν τῶν παραγωγῶν καὶ τῆς καταναλώσεως μετετράπη εἰς καθημερινὸν ἄγχος τῶν ἀγροτῶν, πολλὰ διαβήματα ἔγιναν εἰς τὸ παρελθόν, ὑποσχέσεις ἐδόθησαν κάθε φορὰν ἀλλὰ μετ' ὀλίγον ἐπανερχόμεθα εἰς τὴν ἰδίαν κατάστασιν.

Ὅταν τὰ προϊόντα μας ἀποτέλεσμα φοβεροῦ μόχθου καὶ τεραστίων ἐξόδων, ἔχουν κάποιαν τιμὴν λόγῳ τῶν μικρῶν ποσοτήτων ποὺ ὑπάρχουν εἰς τὴν ἀγοράν, πωλοῦνται εἰς τὴν πραγματικότητα παρὰ τῶν ἀγορανομικῶν ὀργάνων. Τσακίζονται κάθε λίγο ἀνὰ μίαν μονάδα παρ' ὅλον ποὺ ἡ ζήτησις παραμένει ἡ ἰδία, μὲ ἀποτέλεσμα νὰ ἐξατμίζωνται αἱ δυνατότητες εἰσπράξεως ἐξόδων παραγωγῆς. Ὅταν ὅμως οἱ τιμὲς σπάνε καὶ μένουν ἀπούλητα καὶ σαπίζουν στὰ χωράφια οὐδεμία προστασία των ὑπάρχει ἀπὸ τὸ Κράτος.

Παρακαλῶ τὰς ἁρμοδίας ὑπηρεσίας νὰ ἐξηγήσουν βάσει ποίου νόμου τὰ ἀγορανομικὰ ὄργανα τῆς λαχαναγορᾶς γίνονται αἰτία, διὰ τῆς ἀπαραδέκτου αὐτῆς τακτικῆς νὰ μειοῦται τὸ καθαρὸν εἰσόδημά μας.

Μετὰ τιμῆς

ΔΗΜ. ΠΑΠΑΘΑΝΑΣΟΠΟΥΛΟΣ

Παραγωγὸς πρωΐμων λαχανικῶν

ΕΛΛΗΝ. ΠΕΡΙΗΓΗΤΙΚΗ ΛΕΣΧΗ

ΚΥΡΙΑΚΗ 18 ΜΑΪΟΥ

Ι ΔΕΛΦΟΙ

Ἔξοδα δρ. 82—90

ΙΙ ΜΟΝΗ ΒΑΡΝΑΚΩΒΗΣ

Ἔξοδα δρ. 35—40

Πληροφορίαι καὶ δηλώσεις στὰ γραφεῖα τῆς Λέσχης Ρ. Φερραίου 59, τηλ. 38—82, 6—9 μ.μ. καὶ κατὰ τὰς ἐργασίμους ὥρας Ρ. Φερραίου 62, τηλ. 38—39, κατάστημα κ. Δρακοπούλου.

ΑΥΤΟΝΟΜΟΣ ΣΤΑΦΙΔΙΚΟΣ ΟΡΓΑΝΙΣΜΟΣ

ΤΜΗΜΑ ΤΕΧΝΙΚΟΝ

ΠΕΡΙΛΗΨΙΣ ΔΙΑΚΗΡΥΞΕΩΣ ΔΗΜΟΠΡΑΣΙΑΣ

Ι. Ὁ Αὐτόνομος Σταφιδικὸς Ὀργανισμὸς προκηρύσσει δημόσιον μειοδοτικὸν διαγωνισμὸν δι' ἐνσφραγίστων προσφορῶν διὰ συμπληρώσεως τιμολογίου καὶ προϋπολογισμοῦ ἐντύπων μετ' ἀναλύσεως τιμῶν, διὰ τὴν κατασκευὴν μιᾶς ἀποθήκης ἐκτάσεως 300 μέτρων τετραγωνικῶν εἰς Νέαν Κορώνην διὰ τὴν 5ην τοῦ μηνὸς Ἰουνίου, ἡμέραν Πέμπτην καὶ ὥραν 11 π.μ. προϋπολ. δραχμῶν 210.000.

ΙΙ. Δεκτοὶ εἰς τὸν Διαγωνισμὸν ἐργολάβοι Β' τάξεως καὶ ἄνω δι' ἔργα οἰκοδομικά.

ΙΙΙ. Ὁ Διαγωνισμὸς θέλει διεξαχθῆ εἰς τὰ ἐν Πάτραις Κεντρικὰ Γραφεῖα (Παντανάσσης 3) καὶ τὸ Ὑποκ)μα ΑΣΟ Καλάμῶν.

ΙΥ. Πλείονες πληροφορίαι εἰς τὰ Κεντρικὰ Γραφεῖα καὶ καὶ τὰ Ὑποκ)ματα ΑΣΟ Καλαμῶν ἔνθα παρέχονται καὶ ἔντυπα διὰ τὰς προσφοράς.

Ἐν Πάτραις τῇ 13ῃ Μαΐου 1958

Ὁ Διευθύων Σύμβουλος

Ἰω. Παπαδόπουλος

ΚΟΤΟΠΟΥΛΑ

ΝΕΑΣ ΠΑΡΑΓΩΓΗΣ ΔΥΟ ΜΗΝΩΝ ΜΙΑ ΟΚΑ ΕΚΑΣΤΟΝ ΕΙΣ ΤΟ ΟΡΝΙΘΟΤΡΟΦΕΙΟΝ

Γ. ΓΕΩΡΓΟΠΟΥΛΟΥ

Ἀγ. Ἀνδρέου 97

Τηλ. 25—54

ΑΙ ΤΕΧΝΙΚΑΙ ΕΞΕΛΙΞΕΙΣ

ΜΙΑ ΝΕΑ ΜΕΘΟΔΟΣ ΚΑΤΑΣΚΕΥΗΣ ΔΡΟΜΩΝ ΜΕΓΙΣΤΗΣ ΑΝΤΟΧΗΣ

ΝΕΑ ΥΟΡΚΗ. Ἡ ἑταιρία ἐλαστικῶν «Γκούντριτς», κατεσκεύασεν ἕνα νέον τύπον ἐλαστικοῦ τὸ ὁποῖον χρησιμοποιεῖται εἰς τὰς ἑνώσεις τοῦ σκυροκονιάματος τῶν μεγάλων δημοσίων δρόμων καὶ εἰς τοὺς διαδρόμους προσγειώσεων καὶ ἀπογειώσεων ἀεροδρομίων. Μὲ τὴν μέθοδον αὐτὴν ἀποφεύγονται αἱ διαστολαὶ αἱ προξενούμεναι ὑπὸ τῆς ὑπερβολικῆς θερμότητος.

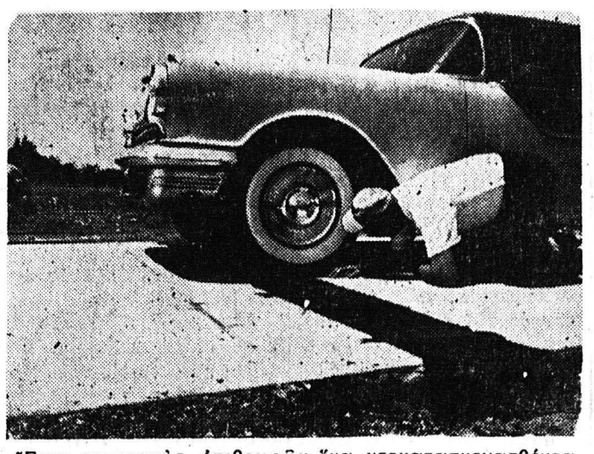

Ἕνας μηχανικὸς ἐπιθεωρῶν ἕνα νεοκατασκευασθέντα δρόμον διαπιστώνει ὅτι δὲν δημιουργοῦνται κραδασμοὶ εἰς τὴν ἕνωσιν τοῦ δρόμου ὅπου ἐχρησιμοποιήθη ἡ νέα μέθοδος

Πρὸς τοῦτο χρησιμοποιεῖται συνθετικὸν ἐλαστικὸν εἰς λωρίδας 13 ἰντσῶν πλάτους, τὸ ὁποῖον εἶναι ὑδατοστεγὲς καὶ ἐπιτρέπει διαστολὴν μέχρι 3 ἰντσας καὶ παραμένει ἀνέπαφον ἔστω καὶ ὑπὸ βάρος 125 λιμπρῶν κατὰ τετραγωνικὴν ἴντσαν.

Ἡ ἕνωσις αὐτὴ ἐλαστικοῦ καλύπτει τὸ πλῆρες πλάτος καὶ βάθος τῆς ἐπιστρώσεως διὰ σειρῶν μεταλλίνων πλακῶν συνδεδεμένων μὲ τὸ ἐλαστικόν.

ΕΚΘΕΣΙΣ ΒΙΟΜΗΧΑΝΙΚΗΣ ΦΩΤΟΓΡΑΦΙΑΣ ΕΙΣ ΛΟΝΔΙΝΟΝ

ΛΟΝΔΙΝΟΝ. Εἰς τὸ Ρόγιαλ Ἄλπερτ Χὼλ τοῦ Λονδίνου ὠργανώθη τελευταίως ἡ πρώτη Ἔκθεσις Βιομηχανικῆς Φωτογραφίας. Σκοπός της ἦτο νὰ παρουσιάσῃ τοὺς ἀπείρους τρόπους μὲ τοὺς ὁποίους ἡ φωτογραφία μπορεῖ νὰ χρησιμοποιηθῇ σήμερα διὰ νὰ μειώσῃ τὸ κόστος, νὰ βελτιώσῃ τὴν ποιότητα καὶ νὰ αὐξήσῃ τὰς πωλήσεις εἰς τὴν βιομηχανίαν καὶ εἰς τὸ ἐμπόριον.

Τὰ ἐκθέματα ἦσαν πολλὰ καὶ ποικίλα: ἁπλούσταται φωτογραφικαὶ μηχαναὶ μὲ πλάκας ἕως τελευταίου τύπου μηχανισμοὶ ἐλεγχόμενοι φωτοηλεκτρικῶς, ἐκάλυπταν πλήρως τοὺς τομεῖς τῆς βιομηχανικῆς τηλεοράσεως, τῆς ἀκτινογραφίας, φασματογραφίας καὶ φωτομικρογραφίας, συμπεριλαμβανομένων καὶ τῶν τελευταίων ἐξελίξεων εἰς τὴν φωτογραφίαν μεγάλης ταχύτητος, τοὺς ταλαντωτὰς καθοδικῶν ἀκτίνων, τὰς ἠλεκτροφωτογραφικὰς μεθόδους καὶ τοὺς πάρα πολλοὺς ἄλλους τρόπους μὲ τοὺς ὁποίους ἡ φωτογραφία, ὑπὸ τὴν εὐρυτάτην της ἔννοιαν, ἔχει γίνει σήμερα ἀπαραίτητος εἰς τὰς ἐπιχειρήσεις.

Μία ἀπὸ τὰς χαρακτηριστικωτέρας ἐκδηλώσεις τῆς ἐκθέσεως ἦτο μία διάσκεψις, ἡ ὁποία ἔγινεν εἰς ἕνα εἰδικῶς κατασκευασθὲν θέατρον εἰς τὸ Ἄλμπερτ Χώλ, κατὰ τὴν ὁποίαν εἰδικοὶ ἔκαμαν ἀνακοινώσεις ἐπὶ διαφόρων θεμάτων ἀναφερομένων εἰς τὰς σπουδαιοτέρας χρήσεις τῆς φωτογραφίας εἰς τὴν βιομηχανίαν.

ΕΠΙΔΕΙΞΕΙΣ ΜΑΘΗΤΡΙΩΝ ΤΗΣ ΣΧΟΛΗΣ κ. ΡΙΖΙΚΑΡΗ

Ἐνώπιον πυκνοῦ ἀκροατηρίου ἐγένοντο χθὲς τὴν ἑσπέραν εἰς τὸ δημοτικὸν θέατρον ἐπιδείξεις πιάνου τῶν μαθητῶν καὶ μαθητριῶν τῆς Σχολῆς κ. Β. Ριζικάρη—Ἀναστασοπούλου.

Ἅπασαι αἱ μαθήτριαι ἀπέδωσαν ἀψόγως τὰ μέρη των, ἔλαβον δὲ μέρος αἱ ἑξῆς: Β. Σχινᾶ, Σ. Ψαλλίδα, Σ. Ἀθανασίου, Τ. Τζίφα, Μ. Μαλλιώρη, Π. Παπαθανασοπούλου, Ρ. Μαλλιώρη, Μ. Ἀναστασοπούλου, Φ. Σπηλιώτη, Τ. Ἀγγελοπούλου, Μ. Νεζερίτη, Ο. Ζωγοπούλου, Β. Ψαλλίδα, Ρ. Ἀβραμοπούλου, Λ. Γκράσσο, Β. Σχινᾶ, Χ. Οἰκονομοπούλου, Γ. Παπαδημητρίου, Σ. Ἀθανασίου, Ο. Ζωγοπούλου, Γ. Παπαδημητρίου, Ε. Κρητικοῦ, Χ. Οἰκονομοπούλου, Ο. Μπουλούμπαση, Γ. Παπαδημητρίου, Ρ. Ἀβραμοπούλου, Ο. Μπουλούμπαση.

Εἰς τὸ δεύτερον μέρος ὁ κ. Δ. Παναγιώτου ἀπήγγειλε ποίημα τῆς κ. Εὔας (Γιώτα Παπαγγελούτσου), χορωδία δὲ ὑπὸ τὴν διεύθυνσιν τοῦ κ. Κ. Ματαράγκα ἐξετέλεσε πλουσιώτατον πρόγραμμα, ἔλαβον δὲ μέρος οἱ ἑξῆς: Σόλο δίς Ν. Σταυροπούλου καὶ νεράϊδα ἡ δίς Ρ. Ἀβραμοπούλου. Τὸ κόρο ἀπετέλεσαν αἱ Τ. Τζίφα, Σ. Ἀθανασίου, Μ. Νεζερίτη, Μ. Βαλσαμῆ, Α. Καρπάνου, Β. Σχινᾶ, Σ. Ψαλλίδα, Β. Ψαλλίδα, Μ. Μαλλιώρη, Ρ. Μαλλιώρη, Μ. Ἀναστασοπούλου, Ε. Παναγιωτοπούλου, Τ. Ἀγγελοπούλου, Β. Ἀγγελοπούλου, Ν. Γεωργοπούλου, Ν. Ροδοπούλου, Θ. Δήμου, Γ. Λαμπρόπουλος. Δ. Παπαναγιώτου, Δ. Γεωργόπουλος, Μαρλαφέκας, Φ. Βαλσαμῆς.

ΦΥΣΙΟΛΑΤΡΙΚΟΣ ΣΥΝΔΕΣΜΟΣ ΠΑΤΡΩΝ

Σάββατον 17—5—58

ΕΟΡΤΗ ΤΩΝ ΛΟΥΛΟΥΔΙΩΝ εἰς τὸ γραφικὸν κέντρον «ΠΕΤΑΛΟΥΔΑ». Δηλώσατε ἐγκαίρως συμμετοχήν.

Κυριακὴ 18—5—58 ΤΡΙΧΩΝΙΔΑ.

Κυριακὴ 25—5—58 ΤΡΟΠΑΙΑ—ΦΡΑΓΜΑ ΛΑΔΩΝΟΣ.

Κυριακή—Δευτέρα 1 καὶ 2—6—58 ΚΕΡΚΥΡΑ μὲ «Πούλμαν».

Κυριακή—Δευτέρα 1 καὶ 2—6—58 ΛΑΛΑ—ΜΑΖΕΙΚΑ—ΜΥΚΗΝΑΙ—ΠΑΛΑΙΑ ΚΟΡΙΝΘΟΣ.

Πληροφορίαι καὶ δηλώσεις Γεροκωστοπούλου 5 ἀπὸ 5.30—8.30 μ. μ. τηλ. 43—56.

"Αν καταθέτης τῆς οἰκονομίες σου:

ΣΤΑ ΤΑΜΙΕΥΤΗΡΙΑ ΤΡΑΠΕΖΩΝ
ΣΤΟ ΤΑΧΙΚΟΝ ΤΑΜΙΕΥΤΗΡΙΟΝ
ΣΤΟ ΤΑΜΕΙΟΝ ΠΑΡΑΚΑΤΑΘΗΚΩΝ ΚΑΙ ΔΑΝΕΙΩΝ

ΠΑΙΡΝΕΙΣ ΕΝΑ ΤΟΚΟ

8% ἀφορολόγητο

δημιουργεῖς ἕνα ἀποκοῦμπι γιὰ σένα καὶ τὰ παιδιά σου

ΠΕΡΙΕΡΓΑ

ΕΓΕΜΙΣΕΝ Ο ΔΡΟΜΟΣ ΑΠΟ ΚΛΑΠΕΝΤΑ ΔΟΛΛΑΡΙΑ

ΡΟΤΣΕΣΤΕΡ. Εἰς καταδιωκόμενος διαρρήκτης ἀνεκαλύφθη εὐκόλως ὑπὸ τῆς ἀστυνομίας εἰς ξενοδοχεῖον τῆς πόλεως ὅπου ἔσπευσε νὰ κρυφθῇ, διότι ὁ δρόμος τῆς φυγῆς του εἶχε κυριολεκτικῶς γεμίσει ἀπὸ τὰ δολλάρια ποὺ ἔπεφταν ἀπὸ τὴν τρυπημένην σακοῦλαν, ὅπου εἶχε συγκεντρώσει τηλεείαντου. Πλὴν ἐκείνων, τὰ ὁποῖα ἐπῆρεν ὁ ἄνεμος, ἡ ἀστυνομία περισυνέλεξεν