ΗΜΕΡΟΝΥΚΤΙΑ

ΗΜΕΡΟΛΟΓΙΟΝ

Τρίτη 3 Ἰουνίου
Σελήνη 16 ἡμερῶν
Ἀνατολὴ 5.06′ Δύσις 7.40′
Λουκιλλιανοῦ, Παύλης

Συμφώνως τῷ ἄρθρῳ 6 § 1 τοῦ Α.Ν. 1092)1938: Διευθυντὴς συντάξεως καὶ προϊστάμενος τυπογραφείου: Χρῖστος Α. Ριζόπουλος Α. Μιχαλακοπούλου 61α.

ΦΑΡΜΑΚΕΙΑ

Διανυκτερεύοντα

Ζουρόπουλος Κ. Μαιζῶνος 10ῦ, Ραβαζούλας Ἰ. Γερμανοῦ 1.

Διὰ συνταγὰς Ι.Κ.Α.

Παπαδημητρίου Ἀντ. Πλατεῖα Γεωργίου Α′. Τσακίρης Διον. Κορίνθου 266, Μακρυγέννης Παν. Μαιζῶνος 112, Ραβαζούλας Ἰων. Γερμανοῦ 1, Βασιλόπουλος Γεώρ. Ἀγ. Ἀνδρέου 114, Στρᾶτος Ἀπ. ἀγ. Ἀνδρέου 114.

Κλινικαὶ Ι.Κ.Α.

Δημοτικὸν Νοσοκομεῖον, Ἠλ. Λάζαρη, Κ. Ἀναγνωστοπούλου, Σ. Κατσίνη, Π. Μαγκανάρα, Π. Ρηγοπούλου, Α. Ἀντωνιάδη, Χ. Τζαβαλᾶ, Π. Κεφαλοπούλου, Γ. Τσαχιώτη, Σ. Χρυσανθάκη, Καραμανδάνειον.

ΘΕΑΜΑΤΑ

ΟΡΦΕΥΣ (Πλατεῖα Μαρούδα). 8—10, 10.15—12.15 «Δικηγόρος καὶ Μπακάλης».

ΑΙΓΛΗ (Θερινός). 8.15—12.15 «Φιέστα», κατάλληλον.

ΑΛΑΜΠΡΑ 8.30—12.30 «Ὁ πορτοφολᾶς», ἀκατάλληλον.

ΕΣΠΕΡΟΣ 8.15—12.30 «Ἥρωας μὲ τὸ στανιό», κατάλληλον.

ΖΕΝΙΘ 8.30—12.30 «Δὸν Κιχώτης», κατάλληλον.

ΟΑΣΙΣ (Σινεμασκόπ). 8.30—12.30 «Μιὰ νύχτα στὸ Μόντε Κάρλο».

Γωνία τοῦ Βιβλίου
Τηλ. 23-96
★ Ἑλληνικὸς κ. Ξένος Τύπος.
★ Κάθε βιβλίο ποὺ θὰ χρειασθῆτε.
★ Ὅλα τὰ καλὰ φιξουρίνια.
★ Ὅλα τὰ βιβλία σὲ τεύχη.
★ Κάρτ-ποστάλ.
ΑΓ. ΝΙΚΟΛΑΟΥ 16 ΠΑΤΡΑΙ

ΕΠΙΠΛΩΣΕΙΣ ΜΕ ΔΟΣΕΙΣ
ΝΕΑ ΕΚΘΕΣΙΣ ΕΠΙΠΛΩΝ
Κάτω: Πλατεῖας Ὀλγας
Ἑτοιμα καὶ ἐπὶ παραγγελία
ΚΑΚΟΓΙΑΝΝΗΣ & Σ/ΙΑ Ο.Ε.
ΠΑΤΡΑΙ · ΤΗΛ. 27-34

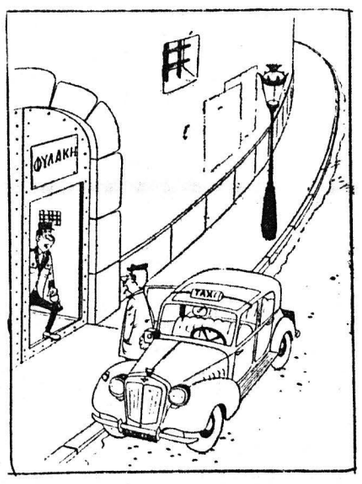

—Θ' ἀργήσῃ νὰ βγῇ ὁ πελάτης μου;
—Περὶ τοὺς ἕξη μῆνες!

ΓΙΑΤΙ;

Γιατί ὑπάρχουν σώματα διαφανῆ καὶ ἀδιαφανῆ;

Ἐνῶ μερικὰ σώματα ἀφίνουν τὰ κύματα τοῦ φωτὸς νὰ διέρχωνται δι' αὐτῶν ἐλευθέρως, ἄλλα διακόπτουν τὴν δίοδόν των εἰς μικρότερον ἢ μεγαλύτερον βάθος—συχνότατα ἐντελῶς. Δι' αὐτὸ χαρακτηρίζομεν τὰ σώματα ὡς διαφανῆ, ἡμιδιαφανῆ καὶ ἀδιαφανῆ, ὅπως εἶναι τὸ τζάμι, τὸ θαμπὸ γυαλὶ καὶ τὸ ξύλο. Εἰς τὴν πραγματικότητα κανένα πρᾶγμα δὲν εἶναι ἐντελῶς διαφανὲς, διότι ὅλα τὰ ἀντικείμενα ἀνακλοῦν κάποιαν ἀναλογίαν φωτός. Ὅταν προσπίπτει φῶς σὲ ἕνα ἀντικείμενο, τέσσαρα πράγματα συμβαίνουν. Ἕνα τμῆμα τῆς ἀκτῖνος ἀνακλᾶται διαχεόμενον καὶ ἡ διάχυτος αὐτὴ ἀνάκλασις τοῦ φωτὸς ἐπιτρέπει νὰ βλέπουμε τὰ πράγματα ποὺ δὲν εἶναι αὐτόφωτα. Ἄλλο τμῆμα τῆς ἀκτῖνος ἀνακλᾶται κατ' εὐθείαν. Τρίτον μέρος ἀπορροφᾶται ἀπὸ τὸ ἀντικείμενον καὶ ἡ ἐνέργειά του μετατρέπεται εἰς θερμότητα. Τέλος, τέταρτον μέρος τῆς ἀκτῖνος διέρχεται διὰ τοῦ ἀντικειμένου (ὅπως ἀπὸ ἕνα τζάμι ἢ ἕνα στρῶμα νεροῦ) ὁπότε ἡ κατευθυνσίς του μεταβάλλεται καὶ τότε λέγομεν, ὅτι τὸ φῶς ὑπέστη διάθλασιν. Ὅλαι αἱ οὐσίαι ἀνακλοῦν κάποιαν ἀναλογίαν τοῦ φωτός, τὸ ὁποῖον προσπίπτει ἐπάνω τους. Τὸ γυαλὶ ἀνακλᾶ ποσότητα φωτὸς ἀνάλογον πρὸς τὸ πάχος του. Τοῦτο δὲν ἐπιτρέπει νὰ ἰδοῦμε τὰ ἀντικείμενα ὅπως ἀκριβῶς εἶναι εἰς τὶς διάφορες βιτρίνες. Διὰ τὸν λόγον αὐτὸν καὶ διὰ νὰ ἀποφευχθῇ ἡ κακὴ αὐτὴ συνέπεια τῆς ἀνακλάσεως, μερικὲς βιτρῖνες γίνονται μὲ κοῖλον γυαλί.

ΤΟ ΧΙΟΥΜΟΡ

Ὁ μίστερ Τζάκ εἶναι ταμίας σὲ μιὰ Τράπεζα τοῦ Σίτυ. Ἄνθρωπος ἄκρας ἐντιμότητος καὶ εὐθύτατος, εἶναι ἀληθινὸ πρότυπο στὴν τάξι τῶν τραπεζιτικῶν ὑπαλλήλων. Περισσότερο ὅμως γνωστὸς ἦταν γιὰ τὴν μεγάλη τάξι ποὺ εἶχε πάντα σὲ ὅλα του.

Ἕνα βράδυ, ὁ μίστερ Τζάκ ἐπέστρεψε σπίτι του πεζῆ. Σ' ἕνα σκοτεινὸ δρόμο τὸν στιαματοῦν δυὸ προσωπιδοφόροι.

—Ἔλα, σύντομα, τοῦ λέγει ὁ ἕνας ἀπ' αὐτούς, δὸς μας ὅσα λεπτὰ ἔχεις, ἀλλοιῶς σοῦ τὴν ἀνάψαμε!

—Συμφωνοι, κάνει ὁ Τζάκ. Μοῦ κάνετε σᾶς παρακαλῶ μιὰ ἀπόδειξι γιὰ δέκα λίρες;

***

Ὁ Μάριος συζητεῖ μὲ τὸν Ὄλιβ. Ξαφνικὰ περνάει κάποιος μαῦρος καὶ ὁ Μάριος λέει.

—Μαῦρος ποὺ εἶναι κι' αὐτός. Ὅταν ταξίδευα στὴν Σενεγάλη, εἶδα ἕνα μαῦρο ποὺ γιὰ νὰ τὸν διακρίνω μέρα μεσημέρι ἀναγκάσθηκα ν' ἀνάψω λάμπα, τόσο μαῦρος ἦταν.

—Αὐτὸ δὲν εἶναι τίποτα, ἀπαντᾶει ὁ Ὄλιβ. Ἐγὼ ὅταν ταξίδευα στὴν Ἱσπανία εἶδα ἕναν τόσο ἀδύνατο ἄνθρωπο, ποὺ ἔπρεπε νὰ μπῇ δυὸ φορὲς στὸ δωμάτιο γιὰ νὰ διακρίνῃ ὅτι μπῆκε.....

Ὁ Ἰατρὸς ΤΗΣ ΗΜΕΡΑΣ

Ξεκουράζεσθε

Ὅταν ἐκεῖ ποὺ ἐργάζεσθε, αἰσθάνεσθε κούρασιν ἢ νευρικότητα, ξεκουρασθῆτε δι' ὀλίγον. Καθῆσται ἐντελῶς ἴσια εἰς τὸ κάθισμά σας καὶ ἀφῆστε τὸ κεφάλι σας νὰ γείρῃ πρὸς τὰ ἐμπρὸς, ἔπειτα πρὸς τὸν ἀριστερὸν ὦμον, ἀπὸ ἐκεῖ πρὸς τὸν δεξιὸν καὶ ἀκολούθως πάλιν ἐμπρός, χωρὶς καμμίαν προσπάθειαν, μερικὲς φορές. Ἔπειτα πιέσατε τὸν ἀριστερὸν ὦμον σας. Θὰ βρῆτε τὸν μὺν σκληρὸν σχεδὸν πάντα καὶ ἂν ἡ πίεσις σᾶς πονέση λιγάκι, θὰ σημαίνῃ πὼς αἰτία τῆς ἀδιαθεσίας σας ἦταν μία σύσπασις τοῦ μυός. Κάμετε τὸ ἴδιο στὸν δεξιόν. Θὰ ξεκουρασθῆτε ἀμέσως.

ΙΣΤΟΡΙΚΑ ΑΝΕΚΔΟΤΑ

Κάποτε' ἕνας Γάλλος βουλευτής, ποὺ κατὰ τὰς ὥρας τῆς ἀργίας του, συνέθετε ἀποτυχημένες ὀπερες, ἔγραψε ἕνα γράμμα στὸν διάσημον μουσουργὸν Ὠμπὲρ καὶ τὸν ἀπεκάλεσε:

«Ἀγαπητὲ μου συνάδελφε...»

—Συνάδελφος! μπά!... ἐφώναξε ὁ μουσουργός. Μήπως δυῆκα λοιπὸν βουλευτὴς καὶ δὲν τὸξερα;

***

Τὸ 1907 ἔγινε μία προμήθεια ἵππων διὰ τὸν στρατὸν μας ἀπὸ τὴν Εὐρώπην. Τοὺς ἵππους αὐτοὺς ἠγόρασεν ἐπιτροπὴ ἀξιωματικῶν, μεταβᾶσα ἐπὶ τοὐτῳ εἰς τὴν Οὐγγαρίαν. Ὅταν ὅμως οἱ ἵπποι μετεφέρθησαν εἰς τὴν Ἑλλάδα, ἐξέπλησσεν ἕνα μεγάλο σκάνδαλον: Ἀπεκαλύφθη ὅτι ἦσαν....τυφλοί! Ὁ τότε πρωθυπουργὸς Θεοτόκης, μόλις τοῦ ἀνεκοινώθη τὸ σκάνδαλον, εἶπε:

—Φαίνεται ὅτι δὲν εἶναι καὶ τόσον ἀκριβὲς τὸ ὅτι οἱ ἵπποι αὐτοὶ εἶναι τυφλοί. Φαίνεται ὅτι περισσότερον τυφλοὶ ἦσαν ἐκεῖνοι ποὺ τοὺς παρέλαβαν ἀπὸ τὴν Οὐγγαρίαν.....

Πλάστιγγες, ζυγαριὲς Χαρ. Δ. Τομάση Ρήγα Φερραίου 178, Πάτραι. Κατασκευάζονται καὶ ἐπισκευάζονται παντὸς εἴδους πλάστιγγες, ζυγαριὲς καὶ σταθῆρες μὲ τιμὰς ἑκτὸς παντὸς συναγωνισμοῦ.

Ἐνοικιάζεται ὁ δεύτερος ὄροφος τῆς εἰς τὴν ὁδὸν Γούναρη—Κανακάρη οἰκίας (ὅπου μέχρι σήμερον αἱ διοικητικαὶ ὑπηρεσίαι τοῦ ΙΚΑ) συγκείμενος ἐξ ὀκτὼ μεγάλων κυρίων δωματίων καὶ δύο βοηθητικῶν, εἴτε ἐν τῷ συνόλῳ του, ὡς λίαν κατάλληλος διὰ κλινικὴν κ.λ.π., εἴτε καὶ τμηματικῶς κατὰ δωμάτια διὰ γραφεῖα. Πληροφορίαι κ. Π. Νικολόπουλον, δικηγόρον, Κανακάρη 184, τηλ. 27—06.

ΚΟΙΝΩΝΙΚΑ

Εἰς τοὺς δώσαντας ἀμοιβαίαν ὑπόσχεσιν γάμου ΒΑΣΙΛΙΚΗΝ Β. ΣΩΤΗΡΟΠΟΥΛΟΥ καὶ ΓΡΗΓΟΡΙΟΝ ΘΕΟΦΙΛΑΤΟΝ εὐχόμεθα ταχεῖαν στέψιν καὶ πᾶσαν εὐτυχίαν.

Οἰκογένεια Γρ. Κουρεμέντζου

Νέα ὀφθαλμολογικὴ Κλινικὴ ΚΩΝ. ΟΙΚΟΝΟΜΟΠΟΥΛΟΥ, χειρουργοῦ, ὀφθαλμιάτρου. Δέχεται Μαιζῶνος 12, τηλ. 37—47.

Νέα κλινικὴ ὠτορινολαρυγγολογικὴ «Ὁ Τίμιος Σταυρὸς» ΓΕΩΡΓ. Α. ΜΑΡΚΟΥ, χειρουργοῦ ὠτορινολαρυγγολόγου τῆς Ὠτορινολαρυγγολογικῆς Κλινικῆς τοῦ Πανεπιστημίου Ἀθηνῶν. Νοσοκομεῖον «Ἑλληνικὸς Ἐρυθρὸς Σταυρὸς». Ἡ Κλινικὴ ἤρχισε λειτουργοῦσα ἐν Πάτραις, ὁδὸς Ἁγίου Ἀνδρέου 107, διαθέτουσα τελειότατα τελευταίου τύπου μηχανήματα καὶ κλίνας α′, β′ καὶ γ′ θέσεως. Τηλέφωνον: 45—33. Χειρουργεῖ καὶ ἠσφαλισμένους τοῦ ΙΚΑ.

ΡΑΔΙΟΦΩΝΟΝ

ΣΤΑΘΜΟΣ ΠΑΤΡΩΝ

(Μῆκος κύματος 198,54 μ.)

12.30 Ἀναμετάδοσις ἐξ Ἀθηνῶν. 14.00 Τὸ πεντάλεπτο τῶν προσκόπων. 14.05 Εὔθυμα ἑλληνικὰ τραγούδια. 14.30 Ἀναμετάδοσις ἐξ Ἀθηνῶν.

19.00 Δίσκοι ποὺ ζήτησαν οἱ ἀκροαταί. 19.30 Τοπικαὶ εἰδήσεις. 19.40 Εὔθυμοι σκοποί. 20.00 Ἀναμετάδοσις ἐξ Ἀθηνῶν. 22.30 Παίζει ἡ ἐλαφρὰ ὀρχήστρα τοῦ Σταθμοῦ. 23.00 Ἐκλεκτοὶ δίσκοι.

ΜΙΚΡΑΙ ΑΓΓΕΛΙΑΙ

Ἐνοικιάζεται τὸ ἐπὶ τοῦ τέρματος Παπαφλέσσα καὶ τέρματος Ἀθαν. Διάκου 72 κατάστημα κατάλληλον διὰ φαρμακεῖον, κομμωτήριον, παντοπωλεῖον κλπ. Πληροφορίαι Ἑρμοῦ 48, Πάτραι.

Ἐνοικιάζεται κατάστημα 3Χ6 ἐπὶ τῶν ὁδῶν Κορίνθου καὶ Σαχτούρη. Πληροφορίαι εἰς τὴν ἄνωθεν οἰκίαν.

Ζητεῖται ὑπηρεσία. Πληροφορίαι Γεωργ. Δήμου, Ἰατρόν, Καραϊσκάκη 162.

Ζητεῖται ὑπηρεσία δι' ὀλιγομελῆ οἰκογένειαν μισθὸς 500 δραχ. μηνιαίως. Πληροφορίαι τηλέφ. 34—13.

Ζητεῖται μικρὴ 14—16 ἐτῶν γνωρίζουσα ραπτικήν. Πληροφορίαι Κορίνθου 254 α′.

Ζητεῖται δεσποινὶς ἀπόφοιτος Γυμνασίου ἢ κατὰ προτίμησιν Ἀκαδημίας, διὰ νὰ ἀναλάβῃ ὡς ἐσωτερική, διὰ τὸ καλοκαῖρι μόνον ἢ καὶ διὰ μετέπειτα, δύο παιδάκια τριῶν καὶ ἑπτὰ ἐτῶν. Συστάσεις ἀπαραίτητοι. Πληροφορίαι παρ' ἡμῖν.

Ζητοῦνται εἰδικευμένοι τεχνῖται, ἐφαρμοσταὶ τορναδόροι καὶ χῦται παρὰ τοῦ ἐργοστασίου Μ. Σενεγάλια. Πληροφορίαι Ρήγα Φερραίου 89 Δ.

Πωλεῖται τζὶπ εἰς ἄριστην κατάστασιν. Πληροφορίαι Ὄθωνος—Ἀμαλίας 18, συνεργεῖον Βουκελάτου.

Πωλεῖται α) φορτηγὸν αὐτοκίνητον Δ.Χ. 5 τόννων, β) Θεριστικὴ μηχανὴ εἰς ἄριστην κατάστασιν, γ) Μηχανὴ αὐτοκινήτου ἑξακυλίνδρος Γερμανικὴ Φόρτ, δ) Μηχανὴ αὐτοκινήτου τετρακύλινδρος Φόρτ. Πληροφορίαι ὁδὸς Πατρῶν—Πύργου 208.

Πωλοῦνται πάγκοι διὰ καταστήματα ὑφασμάτων. Μαιζῶνος 101, τηλ. 35—06.

Πωλοῦνται οἰκόπεδα. Πληροφορίαι Χρ. Χριστόπουλον Πάροδος 6ου Συντάγματος Ρ 4, τηλ. 41—06.

Πωλεῖται αὐτοκίνητον τύπου Ὥστιν κλειστὸν φορτηγὸν 1)2 τόννου εἰς ἄριστην κατάστασιν καὶ εἰς τιμὴν εὐκαιρίας, Ἁγ. Ἀνδρέου 131.

Πωλεῖται οἰκία εἰς τὸ κέντρον τῆς πόλεως εἰς τιμὴν εὐκαιρίας λόγῳ ἀναχωρήσεως. Πληροφορίαι κ. Γκότσην Φιλοποίμενος 41, τηλ. 46—45.

Σχολὴ σωφέρ. Κολοκοτρώνη 34, Γκαράζ.

ΕΣΠΕΡΟΣ
ΣΗΜΕΡΟΝ 8.15 - 12.30
Ἡ σπαρταριστὴ μουσικὴ κωμῳδία
ΗΡΩΑΣ ΜΕ ΤΟ ΣΤΑΝΙΟ
ΕΓΧΡΩΜΟΝ
ΜΕ ΤΟΝ
ΝΤΑΝΝΥ ΚΑΙΗ
ΚΑΙ ΤΗΝ
ΒΙΡΤΖΙΝΙΑ ΜΑΓΙΟ
ΚΑΤΑΛΛΗΛΟΝ

ΙΑΤΡΟΙ

Ὁ εἰδικὸς Παιδίατρος ΓΑΣΤΩΝ Δ. ΣΑΡΓΟΛΟΓΟΣ, νεωστὶ ἀφιχθεὶς ἐξ Ἀθηνῶν καὶ ἐγκατασταθεὶς εἰς Πάτρας δέχεται εἰς τὸ ἰατρεῖον του Καραϊσκάκη 89 καὶ Ἁγ. Νικολάου. Τηλ. 43—06.

******

Δρ ΠΑΝ. Δ. ΡΑΜΠΑΒΙΛΑΣ, εἰδικὸς παθολόγος, διδάκτωρ Πανεπιστημίου ΕΡΛΑΓΚΕΝ (Γερμανίας), ὁδὸς Κανακάρη 146 τηλέφ. 28—41, Πάτραι.

******

Ὁ κ. ΓΕΩΡΓΙΟΣ Β. ΗΛΙΟΠΟΥΛΟΣ, χειρουργὸς—ὀδοντιατρος μετέφερε τὸ ἰατρεῖον του Ἁγίου Νικολάου—Κορίνθου 218 καὶ δέχεται καθ' ἑκάστην.

****

Ὁ παιδίατρος κ. Ν. Κ. ΤΣΙΜΠΟΥΚΗΣ δέχεται καθ' ἑκάστην εἰς τὸ ἰατρεῖον του, Κορίνθου 305, τηλέφ. 36-12. Τοὺς ἀπόρους Τρίτην καὶ Σάββατον 5–7 μ. μ. δωρεάν.

***

ΙΩΑΝΝΗΣ Α. ΠΑΠΑΘΕΟΔΩΡΟΥ χειρουργὸς ὀδοντίατρος. Δέχεται καθ' ἑκάστην Ἑρμοῦ — Κανακάρη 127, τηλ. 44-06

***

ΓΡΗΓ. ΔΗΜΗΤΡΙΑΔΗΣ ἰατρὸς λιμικὸς φυματιολόγος, δέχεται καθ' ἑκάστην ὡς καὶ ἐπὶ συνεντεύξει ὁδὸς Ἀθαν. Διάκου 30, Ὑφηλὰ Ἀλώνια, τηλ. 35—58. Ἀκτῖνες Χ.

***

Μικροβιολογικὸν καὶ Βιοχημικὸν ἐργαστήριον ἰατροῦ ΑΡΤΕΜΙΟΥ ΒΑΣΙΛΟΠΟΥΛΟΥ, ὁδὸς Δημ. Βότση 53, τηλέφ. 26-80.

***

Ἀκτινολογικὰ ἐργαστήρια ΚΩΝ ΔΗΜΗΤΡΑΚΟΠΟΥΛΟΥ ἰατροῦ εἰδικοῦ ἀκτινολόγου. Πλατεῖα Γεωργίου Α′ — Κορίνθου. Τηλ 32—72.

***

Ἡ ἐπιστήμων μαῖα κ. ΗΛΕΚΤΡΑ ΚΑΤΣΙΓΙΑΝΝΗ – ΜΑΡΚΕΤΟΥ δέχεται Τσαμαδοῦ 85 – Καραϊσκάκη.

***

Ἀκτινολογικὰ ἐργαστήρια ἰατροῦ Ν. Κ. ΣΤΑΜΠΟΥΛΟΠΟΥΛΟΥ εἰδικοῦ ἀκτινολόγου. Δέχεται Ρήγα Φερραίου 106 Κλινικὴ Κων. Σταμπουλοπούλου Τηλ. 39—75.

***

Καρδιολόγος ἰατρὸς, Δ. ΛΑΖΑΡΗΣ, δέχεται Ὑφηλὰ Ἀλώνια 9, τηλέφ. 24—45.

***

Ὁ ἰατρὸς κ. ΑΛΚ. Δ. ΚΑΛΟΓΕΡΟΠΟΥΛΟΣ, ἐπὶ σειρὰν ἐτῶν ἐκπαιδευθεὶς εἰς «ΕΥΑΓΓΕΛΙΣΜΟΝ» Ἀθηνῶν εἰς τὰ νοσήματα τῆς ΕΣΩΤΕΡΙΚΗΣ ΠΑΘΟΛΟΓΙΑΣ, ΚΑΡΚΙΝΟΛΟΓΙΑΣ, ΑΛΛΕΡΓΙΑΣ καὶ ΠΑΡΑΣΙΤΟΛΟΓΙΑΣ, μετέφερε τὸ Ἰατρεῖον του ἐπὶ τῆς Πλατείας Ὄλγας (Ρήγα Φερραίου 50 Α), ὅπου καὶ δέχεται καθημερινῶς). Τηλέφ. 22-72 καὶ 40-81.

***

ΚΙΚΗ Γ. ΑΠΟΣΤΟΛΟΠΟΥΛΟΥ χειρούργος - ὀδοντίατρος, δέχεται καθ' ἑκάστην εἰς τὸ ἐπὶ τῆς ὁδοῦ Ρήγα Φερραίου 60 ἰατρεῖον της Τηλ. 37—37.

***

Ὁ ἰατρὸς κ. ΠΑΝΑΓΙΩΤΗΣ ΚΑΡΑΧΑΛΙΟΣ, ἀριστοῦχος ἰατρικῆς, Πανεπιστημίου Ἀθηνῶν ἐκπαιδευθεὶς ἐν τῷ Πανεπιστημίῳ Μονάχου δι' ὑποτροφίας. Δέχεται ἠσφαλισμένους ΙΚΑ, πτωχοὺς Τρίτη - Πέμπτη 3—4, ἰατρεῖον Ἁγίου Νικολάου 60, τηλ. 21—81

***

ΓΕΩΡΓΙΟΣ ΣΤΑΘΟΠΟΥΛΟΣ ἰατρὸς Δερματολόγος - Ἀφροδισιολόγος. Αἰσθητικὴ Δερματολογία — Σεξουαλικαὶ παθήσεις Βότση 20, τηλ. 20—14.

***

ΚΩΝΣΤ. Α. ΜΙΧΑΛΟΠΟΥΛΟΣ χειρουργὸς - ὀδοντίατρος δέχεται εἰς τὸ ἰατρεῖον του (Καραϊσκάκη 110 - Ἑρμοῦ) τὰς συνήθεις ὥρας τηλ. 45-31

***

ΔΗΜΗΤΡΙΟΣ ΧΡ. ΧΡΙΣΤΟΠΟΥΛΟΣ, χειρ. ὀδοντίατρος, Κορίνθου - Φιλοπρίμενος 41, τηλ. 41—06 (πρώην Α′ Ταμεῖον).

***

Δερματολόγος ἰατρὸς Δ. ΠΑΠΑΔΟΠΟΥΛΟΣ. Ἀποτριχώσεις Ἑρμοῦ — Καρακάρη 118, τηλ. 30—61.

***

Δερματολόγος, ἀφροδισιολόγος, ἰατρὸς ΜΙΜΗΣ Α. ΚΑΤΣΑΜΠΑΣ Βούρβαχη 8 (πλατεῖα Γεωργίου Α′ 30) τηλ. 28—77 αἰσθητικὴ δερματολογία (ἀποτριχώσεις κλπ) σεξουαλικαὶ παθήσεις. 54—463.

******

Ἡ ὀδοντίατρος ΘΕΟΔΩΡΑ ΠΑΠΑΔΟΠΟΥΛΟΥ — ΖΗΝΟΖΗ δέχεται εἰς τὸ ἐπὶ τῆς ὁδοῦ Ἁγίου Νικολάου 33 ὀδοντιατρεῖον της. τηλέφ. 30—94.

***

ΚΑΛΛΙΟΠΗ ΡΑΒΑΖΟΥΛΑ — ΧΡΥΣΑΝΘΟΥ, χειρουργὸς - ὀδοντίατρος, ὀρθοδοντιστής, ὁδὸς Γ Σεπτεμβρίου 25. Ἀθῆναι, τηλ

***

ΙΩΑΝΝΗΣ Μ. ΓΙΑΛΕΛΗΣ, ἰατρὸς εἰδικὸς Παθολόγος, ἐπὶ ὀκταετίαν ἰατρὸς ἐπιμελητὴς τῆς Παθολογικῆς τοῦ Δημοτικοῦ Νοσοκομείου Πατρῶν, ἐπὶ τριετίαν ἰατρὸς τῆς Παθολογικῆς Κλινικῆς του Σανατορίου Πατρῶν. Δέχεται ἐν τῷ ἰατρείῳ του, Ρήγα Φερραίου 68, τηλέφωνον 33-92.

***

Βιολογικὰ ἐργαστήρια Πατρῶν, Γούναρη 41, τηλ. 40—61, ΓΕΩΡΓΙΟΥ ΣΙΓΑΛΟΥ, βιολόγου - Βιοχημικοῦ, ἐκπαιδευθέντος εἰς Παρισίους καὶ Στοκχόλμην, μέλους τῆς Διεθνοῦς Βιολογικῆς Ἑταιρείας καὶ ΣΠΥΡΟΥ ΜΑΝΩΛΑΚΟΥ, ἰατροῦ - μικροβιολόγου, Διευθυντοῦ τοῦ Μικροβιολογικοῦ καὶ Βιοχημικοῦ Ἐργαστηρίου τοῦ Ἑλληνικοῦ Ἐρυθροῦ Σταυροῦ (Παραρτήματος Πατρῶν). Πρότυποι ἐγκαταστάσεις. Ἐκτελοῦνται ἅπασαι αἱ μικροβιολογικαὶ ἐξετάσεις. Ἠλεκτροφόρησις ἁίματος, Ἡπατικὸ τεστ, Προσδιορισμοὶ ὁρμονῶν ἀπὸ ἀλλεργίας.

ΓΙΓΑΝΤΙΑΙΑ ΑΠΟΒΑΘΡΑ ΔΙΑ ΤΑΝΚΕΡ

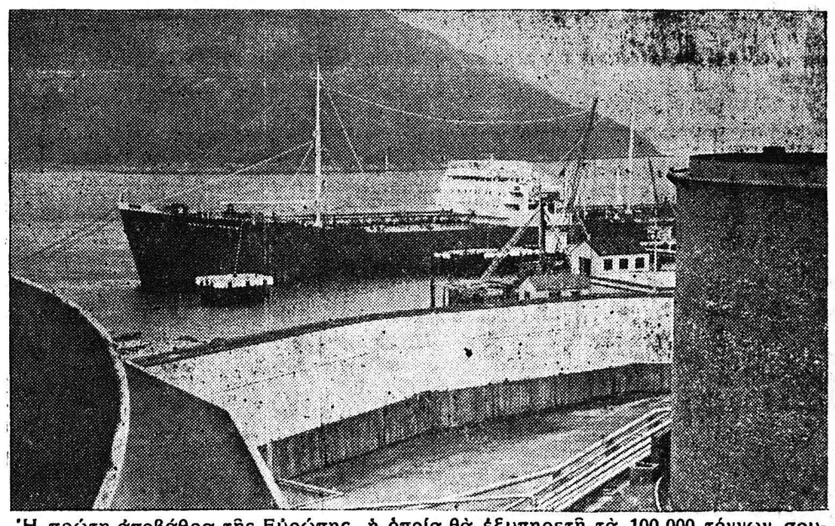

Ἡ πρώτη ἀποβάθρα τῆς Εὐρώπης, ἡ ὁποία θὰ ἐξυπηρετῇ τὰ 100.000 τόννων σουπερτάνκερς, τὰ ναυπηγούμενα διὰ τὰς διεθνεῖς ἑταιρείας πετρελαίων, θὰ γίνῃ εἰς Φίνναρτ πλησίον τῆς Γλασκώβης καὶ θὰ ἀρχίσῃ νὰ λειτουργῇ τὰ τέλη τοῦ 1958

Ἔπεσε ἀπὸ ἄλογον καὶ ἐτραυματίσθη

Τὴν πρωΐαν τῆς Κυριακῆς διεκομίσθη εἰς τὸ Δημοτικὸν νοσοκομεῖον ὁ Ἀνδρ. Φρούντας, ἐκ Μοῖρα Πατρῶν, φέρων πολλαπλᾶ τραύματα εἰς τὴν κοιλιακὴν χώραν, συνεπείᾳ πτώσεώς του ἀπὸ ἀφηνιάσαντα ἵππον. Ἡ κατάστασίς του εἶναι σοβαρά.

Αἱ γυμναστικαὶ ἐπιδείξεις τοῦ 13ου Δημ. Σχολείου

Ἐξαιρετικὴν ἐπιτυχίαν ἐσημείωσαν αἱ διεξαχθεῖσαι τὴν Κυριακὴν γυμναστικαὶ ἐπιδείξεις τοῦ ἐνταῦθα 13ου Δημοτικοῦ Σχολείου, τὰς ὁποίας παρηκολούθησαν οἱ γονεῖς καὶ κηδεμόνες τῶν μαθητῶν, ὡς καὶ πλεῖστοι κάτοικοι τῆς περιφερείας. Ἡ ἄψογος ἐμφάνισις τῶν μαθητῶν καὶ μαθητριῶν ἐν συνδυασμῷ μὲ τὴν ἐπιτυχῆ ἐκτέλεσιν τῶν ρυθμικῶν καὶ σουηδικῶν ἀσκήσεων, τῶν ἀθλοπαιδιῶν καὶ ἰδιαιτέρως τῶν ἐθνικῶν χορῶν ἐνεθουσίασεν τοὺς θεατάς, οἵτινες καὶ ἐξέφρασαν τὸν θαυμασμόν των διὰ τὴν ἐπικρατήσαν παραδειγματικὴν τάξιν καὶ τὴν ἀκρίβειαν τῆς ἐκτελέσεως τοῦ ἐπιμελῶς καταρτισθέντος προγράμματος.

Τὴν τάξιν ἐτήρησε παραδειγματικῶς τὸ Διοικητικὸν Συμβούλιον τοῦ Συλλόγου Γονέων.

Οἱ γονεῖς τῶν μαθητῶν ἐξέφρασαν τὰς θερμάς των εὐχαριστίας πρὸς τὸ ἐκλεκτὸν διδακτικὸν προσωπικὸν τοῦ Σχολείου δι' ὅσα ὑπὲρ τῶν τέκνων των πράττει.

ΘΑΛΑΣΣΙΑΙ ΣΥΓΚΟΙΝΩΝΙΑΙ

ΑΤΜΟΠΛΟΙΑ ΑΙΓΑΙΟΥ Α)ΦΩΝ Σ. ΤΥΠΑΛΔΟΥ Α. Ε.

Τακτικὴ γραμμὴ Ἑλλάδος—Ἰταλίας

Τὸ γνωστὸν ὑπερπολυτελὲς "ΑΓΓΕΛΙΚΑ"

Ἑκάστην ΤΡΙΤΗΝ μεσονύκτιον ΣΑΜΗΝ, ΙΘΑΚΗΝ, ΚΕΡΚΥΡΑΝ, ΒΡΙΝΔΗΣΙΟΝ. Ἑκάστην ΠΑΡΑΣΚΕΥΗΝ 10.30 μ. μ. διὰ ΠΕΙΡΑΙΑ, ΧΑΝΙΑ, ΡΕΘΥΜΝΟΝ, ΗΡΑΚΛΕΙΟΝ, Πρακτορεῖον ΙΩΑΝ. ΙΓΓΛΕΣΗ Γωνία Ἑρμοῦ—Ὄθωνος Ἀμαλίας 47, τηλεφ. 21—51.

ΑΓΓΕΛΙΚΑ. Τρίτην μεσονύκτιον διὰ Σάμην, Ἰθάκην, Κέρκυραν, Βρινδίσιον. Πρακτορεῖον Ἰω. Ἰγγλέση, Ὄθωνος—Ἀμαλίας 47, τηλέφ. 21—51.

ΜΑΡΙΛΕΝΑ. Τρίτην 10ην ἑσπερινὴν διὰ Πειραιᾶ. Πρακτορεῖον Π. Α. Κεραμιδᾶ, Ἁγίου Ἀνδρέου 36 β′, τηλ. 33—30.

ΑΙΓΛΗ
ΣΗΜΕΡΟΝ
ΜΙΑ ΓΟΗΤΕΥΤΙΚΗ ΜΕΞΙΚΑΝΙΚΗ ΦΑΝΤΑΣΜΑΓΟΡΙΑ
ΦΙΕΣΤΑ
ΝΕΑ ΕΚΔΟΣΙΣ
ΕΣΤΕΡ ΓΟΥΙΛΛΙΑΜΣ
ΡΙΚΑΡΝΤΟ ΜΟΝΤΑΛΜΠΑΝ
ΣΥΝΤ ΤΣΑΡΡΙΣ
ΡΑΣΜΠΑ - ΛΑ ΜΠΑΜΠΑ
ΦΛΑΜΕΝΚΟ-ΤΣΑ-ΤΣΑ-ΤΣΑ
ΕΓΧΡΩΜΟΝ-ΚΑΤΑΛΛΗΛΟΝ

Ἡ Ἀθλητικὴ ΗΜΕΡΑ

Εἰς τὴν προπόνησίν της ἡ Μικτὴ τῶν Πατρῶν ἡττήθη εἰς τὸ Ἀγρίνιον μὲ 6-3

ΤΑ ΑΛΛΑ ΑΠΟΤΕΛΕΣΜΑΤΑ

Τὴν Κυριακὴν εἰς τὸ Ἀγρίνιον ἡ Μικτὴ Πατρῶν εἰς ἀγῶνα προπονήσεως ἡττήθη ἀπὸ τὸν Παναιτωλικὸν μὲ τέρματα 6—3.

Ἐξ ἄλλου, τὰ ἀποτελέσματα τῶν ἀγώνων πρωταθλήματος Β′ καὶ Γ′ κατηγορίας ἔχουν ὡς ἀκολούθως: Ἀετὸς Ρίου—Πανιώνιος 3—0, Ἄρης—Ζαβλάνι 1—1, Ὀλυμπιακὸς Αἰγίου—Ἐθνικὸς Ἀμαλιάδος 2—1. Ὁ ἀγὼν Αἴαντος Γαστούνης—Α. Ε. Αἰγίου διεκόπη λόγῳ ἐπεισοδίων. Ἐπίσης λόγῳ ἐπεισοδίων διεκόπη εἰς τὸ 83 λεπτὸν ὁ ἀγὼν Πατρέως—Ἡρακλέους καὶ ἐνῷ τὸ σκὸρ ἦτο 1—0 ὑπὲρ τοῦ πρώτου.

Τὸ πρωτάθλημα μπάσκετ

Συνεχίσθησαν χθὲς καὶ προχθὲς οἱ ἀγῶνες