ΗΜΕΡΟΝΥΚΤΙΑ

ΗΜΕΡΟΛΟΓΙΟΝ

Παρασκευὴ 13 Ἰουνίου
Σελήνη 26 ἡμερῶν
Ἀνατολὴ 5.05' Δύσις 7.45'
Ἀκυλίνης, Ἀντιπάτρου

Συμφώνως τῷ ἄρθρῳ 6 § 1 του Α.Ν. 1092)1938: Διευθυντὴς συντάξεως καὶ προϊστάμενος τυπογραφείου: Χρῖστος Α. Ριζόπουλος Α. Μιχαλακοπούλου 61α.

ΦΑΡΜΑΚΕΙΑ

Διανυκτερεύοντα

Καραμπᾶς Ἀθ. Γούναρη 52, Καλλιβωκᾶς Κ. Κολοκοτρώνη 46.

Διὰ συνταγὰς Ι.Κ.Α.

Γεωργαντόπουλος Ἰ. Ὑψηλάντου 143, Θεωδορόπουλος Ἀχιλ. Ἀγ. Νικολάου 37, Κοντογιάννης Ἰ. Γούναρη 19, Κωνσταντοπούλου Ἀθηνᾶ Ἀγίου Ἀνδρέου 42, Κομνηνὸς Γ. Στ. Βουλγάρεως 35.

Κλινικαὶ Ι.Κ.Α.

Δημοτικὸν Νοσοκομεῖον, Ἠλ. Λάζαρη, Κ. Ἀναγνωστοπούλου, Σ. Κατσίνη, Π. Μαγκανάρα, Π. Ρηγοπούλου, Α. Ἀντωνιάδη, Χ. Τζαβαλᾶ, Π. Κεφαλοπούλου, Γ. Τσαχιώτη, Σ. Χρυσανθάκη, Καραμανδάνειον.

ΘΕΑΜΑΤΑ

ΛΥΡΙΚΟΝ Θίασος Ἀϊβαλιώτη —Φύριου 8—10 καὶ 10.30—12.30 «Παλληκαράκια τῆς παντρειᾶς».

ΟΡΦΕΥΣ (Πλατεῖα Μαρούδα). 8—10 καὶ 10—12 «Σαν ἄλλος Σαμψών».

ΑΙΓΛΗ (Σινεμασκόπ). 8.15—12.30 «Διακοπὲς στὸ Παρίσι», κατάλληλον.

ΑΛΑΜΠΡΑ 8.30—12.30 «Γυναῖκα καὶ διάβολος», ἀκατάλληλον.

ΕΣΠΕΡΟΣ 8.30—12.30 «Ὁ κυρίαρχος τῆς Γῆς», κατάλληλον.

ΖΕΝΙΘ (Σινεμασκόπ). 8.15—12.30 «Ὁ ἄνθρωπος μὲ τὰ χίλια πρόσωπα», κατάλληλον.

ΟΑΣΙΣ 8.30—10.30 «Οἱ Γερμανοὶ ξανάρχονται».

ΟΥΦΑ 8.30—12.30 «Ἡ ὡραία τοῦ Πέραν», κατάλληλον.

ΛΗΞΙΑΡΧΕΙΟΝ

12 Ἰουνίου 1958

Γεννήσεις:

Ἄρρενα: Γεωργίου Λιακοπούλου, Κλεάνθους Παντελῆ. Θήλεα: Ἀνδρέου Λαζάρου, Νικολάου Σκουρλᾶ.

Θάνατοι:

Γεώργιος Κρότσης, 4 μηνῶν, Ἀγησίλαος Γερμενῆς, ἐτῶν 33, Μαρία Ρόδη, ἐτῶν 75.

Γάμοι:

Οὐδείς.

ΕΛΛΗΝΙΚΗ ΕΠΙΠΛΩΣΕΙΣ ΜΕ ΔΟΣΕΙΣ
ΝΕΑ ΕΚΘΕΣΙΣ ΕΠΙΠΛΩΝ
Κάτωθι Πλατείας Ὀλυγας
Ἕτοιμα καὶ ἐπὶ παραγγελίᾳ
ΚΑΚΟΓΙΑΝΝΗΣ & Σ.ΙΑ Ο.Ε.
ΠΑΤΡΑΙ • ΤΗΛ. 27-34

—Τοῦ ἀρέσει πάντοτε νὰ ἔρχεται ἐδῶ γιὰ νὰ παριστάνῃ τὸν γίγαντα!

ΓΙΑΤΙ;

Γιατὶ ἂν λυώσουν οἱ πάγοι τῶν πόλων δὲν θ' ἀνέλθῃ ἡ στάθμη τῶν θαλασσῶν

Συχνὰ τὸν τελευταῖον καιρὸν γίνεται λόγος διὰ τὴν πεοίοδον ἀναθερμάνσεως, ποὺ διέρχεται ἡ γῆ. Ἐκφράζεται τότε, ἡ σκέψις, μήπως ἔλθῃ κάποια ὥρα ποὺ οἱ πάγοι τῶν πολικῶν χωρῶν, θὰ λυώσουν—θὰ τακοῦν κατὰ τὴν ἐπιστήμην—καὶ προβάλλει τὸ ἐρώτημα, ἂν θὰ ὑψωθῇ ἡ στάθμη τῆς θαλάσσης μὲ τὴν ὑγροποίησιν τῶν πάγων. Ὁ παγωμένος ὠκεανὸς τοῦ βορρᾶ εὑρίσκεται ὅλος σκεπασμένος ἀπὸ πάγους, ἐπιπλέοντας, δοθέντος, ὅτι ὁ πάγος εἶναι ἐλαφρότερος τοῦ ὑγροῦ ὕδατος. Συμφώνως, ὅμως μὲ τοὺς νόμους τῆς φυσικῆς, ὅταν ἕνα σῶμα ἐπιπλέει, τόσον τμῆμα θὰ μένῃ ἐντὸς τοῦ ὑγροῦ ὥστε τὸ ἐκτοπιζόμενον ὑγρὸν νὰ ἔχῃ τὸ βάρος τοῦ ἐπιπλέοντος ἀντικειμένου. Ἂν λοιπόν, ὁ πάγος τακῇ θὰ μετατραπῇ εἰς νερό, τοῦ ὁποίου τὸ βάρος θὰ εἶναι βεβαίως, ὅσο καὶ τὸ ὁλικὸν βάρος τοῦ πάγου, θὰ ἔχῃ δὲ τὸν ὄγκον τοῦ νεροῦ ποὺ ἐξετοπίζετο. Ὥστε οὐδ' ἐπ' ἐλάχιστον θὰ αὐξηθῇ ὁ ὄγκος τοῦ νεροῦ καὶ δὲν θὰ ἀνέλθῃ ἡ στάθμη τῆς θαλάσσης. Ἀντιθέτως, θὰ προκληθῇ αὔξησις τοῦ θαλασσίου νεροῦ, ὅταν λυώσουν οἱ παγετῶνες τῆς ξηρᾶς. Ἀλλὰ καὶ τότε οἱ εἰδικοὶ ἔχουν τὴν γνώμην, ὅτι ἡ αὔξησις δὲν θὰ εἶναι ἀξία λόγου.

ΔΙΑΚΗΡΥΞΙΣ ΔΗΜΟΠΡΑΣΙΑΣ

Ὁ Αὐτόνομος Σταφιδικὸς Ὀργανισμὸς προκηρύσσει δια τὴν 16ην Ἰουνίου καὶ ὥραν 11—12 ἐν τοῖς γραφείοις αὐτοῦ Παντανάσσης 3, δημοσιον μειοδοτικὸν διαγωνισμὸν δι' ἐνσφραγίστων προσφορῶν 1) τὴν ἐπισκευὴν διαφόρων μηχανῶν, μηχανημάτων καὶ ἐξαρτημάτων αὐτῶν καὶ 2) τὴν ἐπισκευὴν 12 ἠλεκτροκινητήρων συνεχοῦς ρεύματος μετὰ τῶν ἀντιστάσεων των.

Τὰ πρὸς ἐπισκευὴν μήχανὴ εὑρίσκονται ἐν τῇ ἀποθήκῃ τοῦ ΑΣΟ ὁδὸς Ὀθωνος—Ἀμαλίας 15.

Πλείονες πληροφορίαι εἰς τὰ Κεντρικὰ γραφεῖα τοῦ ΑΣΟ καθ' ὅλας τὰς ἐργασίμους ἡμέρας.

(Ἐκ τοῦ ΑΣΟ)

Ὁ Ἰατρὸς τῆς ΗΜΕΡΑΣ

Φάρμακα τοκετοῦ

Διάφορα φάρμακα χρησιμοποιοῦνται διὰ τὴν ὑποβοήθησιν καὶ συντόμευσιν τοῦ τοκετοῦ, καθὼς καὶ διὰ τὰς συνεπείας αὐτοῦ. Ἔτσι, τὸ ὄπιον, εἰς τὴν 200ὴν διάλυσιν (δηλαδὴ εἰς ἐλαχίστην δόσιν) χρησιμοποιεῖται διὰ νὰ ἀποτρέψῃ τὴν δυσουρίαν, ἡ μπελλαντόνα, τὸ **Lachesis** κλπ. διὰ τὴν καταπολέμησιν τῆς φλεβίτιδος, τὰ **Fraxinus, Secale, Sulfur,** διὰ νὰ διευκολύνουν τὴν ἐπάνοδον τῆς μήτρας εἰς τὰς φυσιολογικάς της διαστάσεις, τὸ **Rieinus** ἢ τὸ **Urtica** εἰς περίπτωσιν ποὺ τὸ γάλα εἶναι λίγο εἰς ποσότητα καὶ ἀνεπαρκὲς εἰς ποιότητα.

ΤΟ ΧΙΟΥΜΟΡ

Συζητοῦν δύο γουρουνάκια.

—Γιατὶ εἶσαι τόσο στενοχωρημένο; ρωτάει τὸ ἕνα.

—Γιατὶ ἄκουσα τὸ πρωῒ τὸ ἀφεντικὸ ποὺ μιλοῦσε γιὰ κάτι λουκάνικα....

Γιὰ νὰ ἐπιτύχετε στὸ Γυμνάσιο προμηθευθῆτε τὸν Γαβαλᾶ—Δροσογιάννη
«ΟΔΗΓΟΣ νὰ ἐπιτύχετε στὸ Γυμνάσιο»: περιέχει ὑποδείγματα καὶ ὁδηγίες γιὰ τὰς εἰσαγωγικὰς ἐξετάσεις, ἐρωτήσεις καὶ ἀπαντήσεις εἰς τὰ ἐξεταζόμενα μαθήματα
ΒΙΒΛΙΟΧΑΡΤΟΠΩΛΕΙΟΝ
Χ. ΚΑΙ Ι. ΚΑΓΙΑΦΑ
ΠΑΤΡΑΙ—ΑΘΗΝΑΙ

Γωνιὰ τοῦ Βιβλίου
Τηλεφ. 23-96
★ Ἑλληνικός κ ξένος τύπος.
★ Κάθε βιβλίο ποὺ θὰ χρειασθῆτε.
★ Ὅλα τὰ καλὰ φιγουρίνια.
★ Ὅλα τὰ βιβλία σὲ τεύχη.
★ Κάρτ-ποστάλ.
ΑΓ. ΝΙΚΟΛΑΟΥ 16 • ΠΑΤΡΑΙ

ΚΟΙΝΩΝΙΚΑ

Ἀφίχθη καὶ ἐγκατεστάθη εἰς τὴν πόλιν μας, ὁ Μαιευτὴρ—χειρουργὸς Γυναικολόγος κ. ΓΕΩΡΓΙΟΣ ΡΟΥΜΑΝΗΣ καὶ δέχεται καθημερινῶς καὶ κατὰ τὰ ὥρας 9—1 π.μ. καὶ 5—8 μ.μ. εἰς τὴν Κλινικήν του ἡ «ΠΑΝΤΑΝΑΣΣΑ» εἰς τὴν διασταύρωσιν τῶν ὁδῶν Ἁγίου Ἀνδρέου καὶ Πατρέως ἀριθ. 3. Ὁ κ. Ρουμάνης, πρὸ τῆς ἐγκαταστάσεώς του ἐν Πάτραις, εἶχεν ἐπὶ σειρὰν ἐτῶν διατελέσει ἐσωτερικὸς ἰατρὸς τοῦ ἐν Ἀθήναις Μαιευτηρίου «ΑΛΕΞΑΝΔΡΑ».

Ὁ Διδάκτωρ τοῦ Ἐθνικοῦ Πανεπιστημίου Μαιευτὴρ—Χειρουργὸς—Γυναικολόγος ΝΙΚΟΛΑΟΣ ΜΠΑΡΟΥΣ, ἀφίχθη καὶ ἐγκατεστάθη εἰς τὴν πόλιν μας καὶ δέχεται καθημερινῶς εἰς τὴν ἄρτι λειτουργήσασαν Μαιευτικὴν καὶ Γυναικολογικὴν Χειρουργικὴν Κλινικήν του ἡ «Παντάνασσα» ὁδὸς Ἁγίου Ἀνδρέου καὶ Πατρέως 3 καὶ κατὰ τὰς ὥρας 9—11 π.μ. καὶ 5—8 μ.μ.

Ὁ εἰδικὸς παθολόγος ἰατρὸς τῆς πόλεώς μας δρ ΠΑΝ. ΡΑΜΠΑΒΙΛΑΣ ἀνεχώρησε διὰ Βιέννην καὶ Γερμανίαν πρὸς ἐνημέρωσίν του ἐπὶ τῶν νεωτέρων θεραπευτικῶν μεθόδων τῆς εἰδικότητός του καὶ θὰ ἐπανέλθῃ κατὰ τὰς 10 Ἰουλίου ἐ.ἔ.

ΡΑΔΙΟΦΩΝΟΝ

ΣΤΑΘΜΟΣ ΠΑΤΡΩΝ

(Μῆκος κύματος 198,54 μ.)

12.30 Ἀναμετάδοσις ἐξ Ἀθηνῶν. 14.00 Τὸ ἀθλητικὸ πεντάλεπτο. 14.05 Γνωστὲς ξένες ὀρχῆστρες. 14.30 Ἀναμετάδοσις ἐξ Ἀθηνῶν.

19.00 Δημοτικοὶ χοροὶ καὶ τραγούδια. 19.30 Τοπικαὶ εἰδήσεις. 19.40 Τὰ ὡραιότερα ἑλληνικὰ τραγούδια. 20.00 Ἀναμετάδοσις ἐξ Ἀθηνῶν. 23.00 Παίζει ἡ Πατραϊκὴ Μανδολινάτα.

ΔΗΜΟΣ ΠΑΤΡΕΩΝ

ΖΗΤΟΥΝΤΑΙ ΠΛΗΡΟΦΟΡΙΑΙ

Παρακαλεῖται πᾶς τὶς γνωρίζων περὶ τῆς διαμονῆς τῆς Δέσποινας Μωσαΐδου συζύγου τοῦ Εὐσταθίου ἐχούσης τέκνα τὸν Γεώργιον καὶ τὴν Μαρίαν καὶ καταγομένης ἐκ τοῦ χωρίου Πάλτζανα τῆς Νικοπόλεως Πόντου, ὅπως εἰδοποιήσῃ τὴν καθ' ἡμᾶς Διεύθυνσιν Διοικητικῶν Ὑπηρεσιῶν (Τηλ. 24—02).

ΟΥΦΑ
ΣΗΜΕΡΟΝ 8.30 - 12.30
Κολοσσὸς τῆς ἑλληνικῆς παραγωγῆς
Γυρισμένος στὴν ΠΟΛΗ καὶ ΣΜΥΡΝΗ!
Τὸ συγκλονιστικὸ δρᾶμα δύο ὑπάρξεων ποὺ προτίμησαν τὸν θάνατο ἀπ' τὸν χωρισμό τους
Η ΩΡΑΙΑ ΤΟΥ ΠΕΡΑΝ
Μὲ τοὺς
ΚΑΤΙΑ ΛΙΝΤΑ
ΣΟΥΛΑ ΝΤΟΓΑΝ
ΡΕΝΟΝ ΒΡΕΤΑΚΟΝ
Κατάλληλον
Τιμὴ εἰσιτηρίου 5 δρχ.

ΨΗΦΙΣΜΑΤΑ

—Συλλόγου Μηχανομεταλλουργῶν «ἡ Ἀλληλοβοήθεια»

Τὸ Διοικητικὸν Συμβούλιον τοῦ ἀνωτέρω Συλλόγου συνελθὸν ἐκτάκτως ἐπὶ τῷ θλιβερῷ ἀγγέλματι τοῦ συναδέλφου

ΑΓΗΣΙΛΑΟΥ ΓΕΡΜΕΝΗ

διατελέσαντος μέλους τοῦ Συλλόγου μας, ψηφίζει:

1) Τὴν κατάθεσιν δρχ. 200 ὑπὲρ τοῦ θεραπευτηρίου φυματιώντων «ὁ Ἅγιος Ἀνδρέας» ἀντὶ στεφάνου εἰς μνήμην του.

2) Τὴν παρακολούθησιν τῆς κηδείας τοῦ μεταστάντος παρὰ τοῦ Διοικητικοῦ Συμβουλίου τοῦ Συλλόγου.

3) Τὴν δημοσίευσιν τοῦ παρόντος εἰς τὴν ἐφημερίδα «Ἡ Ἡμέρα».

4) Τὴν ἐπίδοσιν τοῦ παρόντος εἰς τὴν οἰκογένειαν τοῦ μεταστάντος.

Ἐντολῇ Διοικήσεως
Ὁ πρόεδρος
Γ. Βασιλείου
Ὁ γεν. γραμματεὺς
Π. Μπακόπουλος

—Συλλόγου Εἰσαγωγικοῦ Ἐμπορίου

Τὸ Διοικητικὸν Συμβούλιον τοῦ Συλλόγου Εἰσαγωγικοῦ Ἐμπορίου Πατρῶν, συνελθὸν ἐκτάκτως ἐπὶ τῷ θλιβερῷ ἀγγέλματι τοῦ θανάτου τοῦ ἀειμνήστου

ΑΝΑΣΤΑΣΙΟΥ ΜΑΡΑΣΛΗ

διατελέσαντος μέλους τοῦ Συλλόγου καὶ ἀκοῦσαν τοῦ κ. Προέδρου ἐξάραντος τὰς ἀρετὰς καὶ τὰς ὑπηρεσίας τοῦ ἐκλιπόντος εἰς τὴν Ἐμπορικὴν Οἰκογένειαν, ψηφίζει:

1) Ὅπως ἀναρτηθῇ μεσίστιος ἡ σημαία τοῦ Συλλόγου εἰς ἔνδειξιν πένθους.

2) Νὰ διατεθῶσι δραχμαὶ διακόσιαι (200) ὑπὲρ φιλανθρωπικῶν σκοπῶν τοῦ Συλλόγου.

3) Νὰ ὑποβάλῃ τὰ συλλυπητήρια τοῦ Σώματος καὶ νὰ ἐπιδώσῃ ἀντίγραφον τοῦ παρόντος εἰς τοὺς οἰκείους τοῦ μεταστάντος.

4) Νὰ δημοσιευθῇ τὸ παρόν.

Ὁ πρόεδρος
Ἀνδρ. Παπανδρέου
Ὁ γεν. γραμματεὺς
Πέτρος Βατσῆς

ΧΡΗΜΑΤΙΣΤΗΡΙΟΝ

Κλείσιμον 11ης Ἰουνίου

ΕΞΩΤΕΡΙΚΑ ΔΑΝΕΙΑ			
1881-84	90.50	1910	77
1887	82	1914	123
1889	82	1924	125,50
1890 Α.	80	1925 Ὑδ.	3275
1893 Μ.	68	1928	109
1902 Ε.Σ.	75	1931	146
1907 Ἀμ.	16	Κτημ.	237

ΕΣΩΤΕΡΙΚΑ ΔΑΝΕΙΑ			
Μεταν.	3,40	Ἀντ.8 ο)ο	9,80
Α' Ἀναγ.	0,80	Ἔντοκα	6,50
Β' Ἀναγ.	0,80	Ὑπηκ.	3,60
Ἀπαλλ.	0,80	Πολεμ.	0,60
ΔΕΗ	151,50	Ε. Π. 1954	157 — 180

ΜΕΤΟΧΑΙ ΤΡΑΠΕΖΩΝ			
Ἑλλάδος	1770	Κτημ.	200
Ἐθνικῆς	775	Λαϊκῆς	670
Ἐμπορικῆς	160	Ἐμπ.Πίστ	1 5

ΜΕΤΟΧΑΙ ΕΤΑΙΡΙΩΝ			
ΕΗΣ	237	Οἰνοπν.	15
Λιπασμ.	245	Οἴνων	36
Χρωμ.	335	Καμπᾶ	490
Π. Πατ.	420	ΦΙΞ	145
Χρυσαλ.	51	Ὑπ. Πρ.	295
Ἐριουρ.	17	ΛΑΜΨΑ	430
ΕΤΜΑ	27	ΒΙΟ	9
Ἡρακλ.	550	ΖΑΕ	51
Χαλκίδ.	160	Ἐθ.Ἀσ.	1810
Τιτὰν	420	ΑΣΤΗΡ	430
Ἄτλας	57	Χαρτοπ.	280
Παπαστ.	125	Ἱπποδρ.	78

ΣΥΝΔΥΑΣΜΟΙ ΑΞΙΩΝ
Ἐπιλογὴ Α' 8.200
Ἐπιλογὴ Β' 4.800
ΧΡΥΣΗ ΛΙΡΑ
Ἐπίσημον κλείσιμον 309.50
Εἰς Πάτρας 300—304

ΝΕΑ ΚΛΙΝΙΚΗ ΩΤΟΡΙΝΟΛΑΡΥΓΓΟΛΟΓΙΚΗ
ΙΑΤΡΟΥ ΣΠΥΡ. ΧΡΥΣΑΝΘΑΚΗ
ΕΙΔΙΚΟΥ ΩΤΟΡΙΝΟΛΑΡΥΓΓΟΛΟΓΟΥ
ΔΕΧΕΤΑΙ ΚΑΘ' ΕΚΑΣΤΗΝ
Πλατεῖα Γεωργίου Α' ἀριθ. 9. Τηλ. 36—65
ΔΕΧΕΤΑΙ ΚΑΙ ΗΣΦΑΛΙΣΜΕΝΟΥΣ Ι.Κ.Α. δι' ἐγχειρήσεις

ΠΑΝΤΑΝΑΣΣΑ
Πρότυπος
ΜΑΙΕΥΤΙΚΗ ΚΑΙ ΓΥΝΑΙΚΟΛΟΓΙΚΗ
Κλινική
Δ^Ρ Ν. ΜΠΑΡΟΥ ΚΑΙ Γ. ΡΟΥΜΑΝΗ
ΜΑΙΕΥΤΗΡΩΝ-ΧΕΙΡΟΥΡΓΩΝ ΓΥΝΑΙΚΟΛΟΓΩΝ
ΕΣΩΤΕΡΙΚῶΝ ΙΑΤΡῶΝ ΤΟΥ ΜΑΙΕΥΤΗΡΙΟΥ "ΑΛΕΞΑΝΔΡΑ"
Ἁγίου Ἀνδρέου καὶ Πατρέως 3-Τηλ.

ΗΛΕΚΤΡΟΤΕΧΝΙΚΗ
ΓΑΒΡΙΗΛ ΗΛ. ΕΥΑΓΓΕΛΑΤΟΥ
Πατρέως 62 • Τηλ. 46-12 • ΠΑΤΡΑΙ
Περιελίξεις καὶ Ἐπισκευαὶ
ΗΛΕΚΤΡΟΚΙΝΗΤΗΡΩΝ
καὶ παντὸς ἠλεκτρικοῦ μηχανήματος

Χωρὶς σκοτοῦρες
χωρὶς κινδύνους
χωρὶς ἀπασχόλησι
καθαρὸ εἰσόδημα
8%
Τόκος ΑΦΟΡΟΛΟΓΗΤΟΣ
ΣΤΑ ΤΑΜΙΕΥΤΗΡΙΑ

ΕΛΙΚΟΠΤΕΡΑ ΚΑΤΑΣΚΕΥΑΖΟΥΝ ΓΕΦΥΡΑΝ

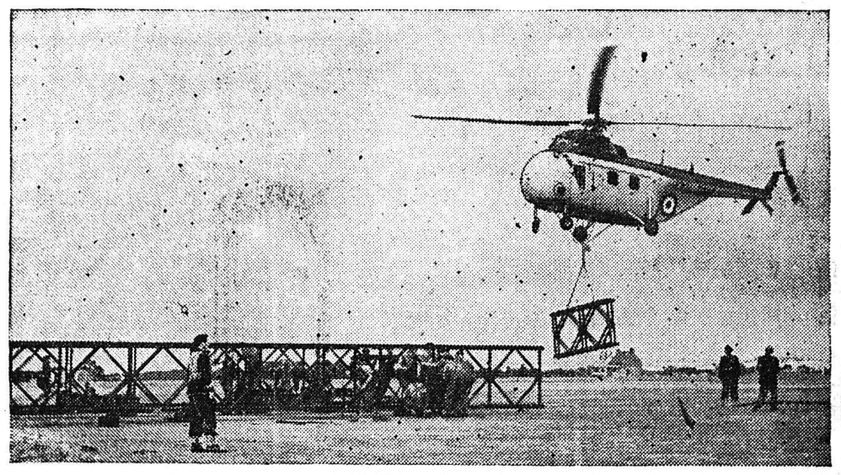

Ἡ Ἀεροπορία τοῦ Βρετανικοῦ Στόλου ἔκαμε τελευταίως ἐπίδειξιν κατασκευῆς μιᾶς γεφύρας Μπέηλυ μὲ ἐλικόπτερα. Εἰς τὴν φωτογραφίαν, ἐλικόπτερον μεταφέρει τμῆμα τῆς γεφύρας. Προσωπικὸ ἐδάφους συναρμολογεῖ τὰ τμήματα

ΜΕ ΩΡΑΝ ΓΚΡΗΝΟΥΪΤΣ ΑΙ ΑΕΡΟΣΥΓΚΟΙΝΩΝΙΑΙ ΕΙΣ ΗΝΩΜ. ΠΟΛΙΤΕΙΑΣ

ΟΥΑΣΙΓΚΤΩΝ. Ἀπὸ τῆς Κυριακῆς 15 Ἰουνίου ἡ δι' ἀέρος κυκλοφορία καθ' ὅλην τὴν ἔκτασιν τῶν Ἡνωμένων Πολιτειῶν θὰ κανονίζεται βάσει τῆς ὥρας Γκρήνουϊτς. Τοῦτο θὰ ἀφορᾷ ὄχι μόνον τὰ ἐμπορικὰ ἀλλὰ καὶ τὰ ἰδιωτικῆς ἰδιοκτησίας ἀεροπλάνα. Ὁ λόγος αὐτὸς τῆς καθιερώσεως εἶναι διὰ νὰ ἀποφεύγωνται λάθη καὶ παρεξηγήσεις ἀπὸ τοὺς πιλότους καὶ χειριστάς.

Διὰ τὴν καλλιτέραν ἀποτελεσματικότητα τοῦ τυποποιημένου αὐτοῦ συστήματος ἡ Διοίκησις Πολιτικῶν Ἀεροσυγκοινωνιῶν θὰ τοποθετήσῃ εἰς τὰ κέντρα ἐλέγχου ἠλεκτρονικοὺς ὑπολογιστάς.

ΘΑΛΑΣΣΙΑΙ ΣΥΓΚΟΙΝΩΝΙΑΙ

ΑΤΜΟΠΛΟΙΑ ΑΙΓΑΙΟΥ
ΑΔΕΛΦΩΝ Σ. ΤΥΠΑΛΔΟΥ Α. Ε.

Τακτικὴ γραμμὴ Ἑλλάδος—Ἰταλίας
Τὸ γνωστὸν ὑπερπολυτελὲς
"ΑΓΓΕΛΙΚΑ"
Ἑκάστην ΠΑΡΑΣΚΕΥΗΝ 10.30 μ.μ. διὰ ΠΕΙΡΑΙΑ, ΧΑΝΙΑ, ΡΕΘΥΜΝΟΝ, ΗΡΑΚΛΕΙΟΝ,
Ἑκάστην ΤΡΙΤΗΝ μεσονύκτιον ΣΑΜΗΝ, ΙΘΑΚΗΝ, ΚΕΡΚΥΡΑΝ, ΒΡΙΝΔΗΣΙΟΝ
Πρακτορεῖον ΙΩΑΝ. ΙΓΓΛΕΣΗ Γωνία Ἑρμοῦ—Ὀθωνος Ἀμαλίας 47, τηλεφ. 21—51.

ΑΓΓΕΛΙΚΑ. Παρασκευὴν 10.30 μ.μ. διὰ Πειραιᾶ, Χανιά, Ρέθυμνον, Ἡράκλειον. Πρακτορεῖον Ἰωάν. Ἰγγλέση, Ὀθωνος—Ἀμαλίας 47, τηλ. 21—51.

ΜΙΚΡΑΙ ΑΓΓΕΛΙΑΙ

Ἐνοικιάζεται δωμάτιον διὰ κύριον Κορίνθου 213 β'. Πληροφορίαι ἐκεῖ.

Ἐνοικιάζεται γωνία, Μακεδονίας—Ἰωαννίνων, κατάλληλος δι' ὑποδηματοποιεῖον — στιλβωτήριον — κουρεῖον — ἀποθήκην ἢ οἱονδήποτε κατάστημα. Πληροφορίαι ἐκεῖ.

Ἐνοικιάζεται ἀποθήκη ἐπὶ τῆς Δ. Ὑψηλάντου 30 ἐμβαδοῦ 200 τ.μ., ἠλεκτρικὸ 125 καὶ βιομηχανικό, κατάλληλος καὶ διὰ μικρὰν βιομηχανίαν, ὕδωρ διαρκοῦς ροῆς. Πληροφορίαι ἄνωθι οἰκίαν

Ἐνοικιάζεται τὸ ἰσόγειον τῆς ἐν ὁδῷ Ρ. Φερραίου ἀριθ. 34 οἰκίας (Πλ. Ὄλγας) ἐμβαδοῦ 55 τ.μ. μετὰ πατάρου 18 τ.μ. κατάλληλον διὰ γραφεῖα ἢ οἱανδήποτε ἄλλην ἐργασίαν. Πληροφορίαι τηλ. 27—02.

Ἐνοικιάζεται κατάστημα 3Χ6 ἐπὶ τῶν ὁδῶν Κορίνθου καὶ Σαχτούρη. Πληροφορίαι εἰς τὴν ἄνωθεν οἰκίαν.

Ζητεῖται διὰ ἐνοικίασιν δωμάτιον ἀνατολικὸν ἐμφανίσιμον μὲ περιποίησιν καὶ σὲ καλὴ θέση. Γράψατε: Μηχανικὸν Δ. εἰς τὰ γραφεῖα μας.

Πωλεῖται ψυγεῖον πάγου κατάλληλον διὰ παντοπωλεῖον, καφενεῖον κλπ. Πληροφορίαι γαλακτοπωλεῖον, Ρήγα Φερραίου 43.

Πωλοῦνται αὐτοκίνητα ΟΠΕΛ—Ὀλύμπια μοντέλο 52, Μερσεντὲς 170 καὶ βέσπες εἰς ἄριστην κατάστασιν καὶ εἰς συμφέρουσαν τιμήν. Πληροφορίαι τηλέφ. 45—20.

Πωλοῦνται οἰκόπεδα. Πληροφορίαι Χρ. Χριστόπουλον Πάροδος 6ου Συντάγματος Ρ 4, τηλ. 41—06.

"Ἕνα βιβλίον ποὺ πρέπει

Ἀναχωρεῖ τὴν 28ην Ἰουνίου

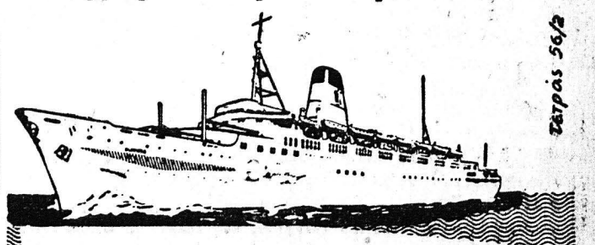

Τὸ μεγαλύτερον, νεώτερον, ταχύτερον Ἑλληνικὸν ὑπερωκεάνιον
"Ὀλυμπία"
• ΝΑΥΠΗΓΗΣΕΩΣ 1953
• 23.000 ΤΟΝΝΩΝ
• ΤΑΧΥΤΗΤΟΣ 21 ΜΙΛΙΩΝ
ΓΡΑΜΜΗ ΠΕΙΡΑΙΩΣ - ΧΑΛΙΦΑΞ - Ν. ΥΟΡΚΗΣ
GREEK LINE
ΓΕΝΙΚΗ ΑΤΜΟΠΛΟΪΑ ΤΗΣ ΕΛΛΑΔΟΣ Α.Ε.
17-19 ΑΚΤΗ ΜΙΑΟΥΛΗ - ΠΕΙΡΑΙΕΥΣ Τηλ. 470-271
ΠΡΟΣΕΧΕΙΣ ΑΝΑΧΩΡΗΣΕΙΣ ΕΚ ΠΕΙΡΑΙΩΣ
25 Ἰουλίου 26 Αὐγούστου
27 Ὀκτωβρίου 30 Νοεμβρίου
Ἀπευθυνθῆτε εἰς τὸν Ταξιδιωτικὸν Πράκτορα τῆς προτιμήσεώς σας

ΙΑΤΡΟΙ

ΑΘΑΝΑΣΙΟΣ — ΤΙΜΟΣ Γ. ΠΑΠΑΔΗΜΗΤΡΙΟΥ. Εἰδικὸς Παιδιάτρος. Ἐπὶ σειρὰν ἐτῶν ἐσωτερικὸς ἰατρὸς τοῦ Νοσοκομείου Παίδων «Ἀγλαΐα Κυριακοῦ» Ἀθηνῶν. Ὁδὸς Ἁγίου Νικολάου 41, Τηλεφ. 46—66.

***

ΚΑΣΣΑΝΔΡΑ ΚΑΡΑΛΗ—ΛΕΟΝΤΟΣ Εἰδικὸς Καρδιολόγος. Ἐγκατασταθεῖσα εἰς Πάτρας δέχεται καθ' ἑκάστην εἰς τὸ ἰατρεῖον της, ὁδὸς Μαιζῶνος ἀριθ. 191, Τηλ. 47—37.

***

Νέα κλινικὴ ὠτορινολαρυγγολογική «Ὁ Τίμιος Σταυρὸς» ΓΕΩΡΓ. Α. ΜΑΡΚΟΥ, χειρουργοῦ ὠτορινολαρυγγολόγου τῆς Ὠτορινολαρυγγολογικῆς Κλινικῆς τοῦ Πανεπιστημίου Ἀθηνῶν. Νοσοκομεῖον «Ἑλληνικὸς Ἐρυθρὸς Σταυρὸς». Ἡ Κλινικὴ ἤρχισε λειτουργοῦσα ἐν Πάτραις, ὁδὸς Ἁγίου Ἀνδρέου 107, διαθέτουσα τελειότατα τελευταίου τύπου μηχανήματα καὶ κλίνας α', β' καὶ γ' θέσεως. Τηλέφωνον: 45—33. Χειρουργεῖ καὶ ἠσφαλισμένους τοῦ ΙΚΑ.

******

Ὁ εἰδικὸς Παιδιάτρος ΓΑΣΤΩΝ Δ. ΣΑΡΓΟΛΟΓΟΣ, νεωστὶ ἀφιχθεὶς ἐξ Ἀθηνῶν καὶ ἐγκατασταθεὶς εἰς Πάτρας δέχεται εἰς τὸ τρεῖον του Καραϊσκάκη 89 καὶ Ἁγ. Νικολάου. Τηλ. 43—06.

******

Ὁ παιδίατρος κ. Ν. Κ. ΤΣΙΜΠΟΥΚΗΣ δέχεται καθ' ἑκάστην εἰς τὸ ἰατρεῖον του, Κορίνθου 305, τηλέφ. 36-12. Τοὺς ἀπόρους Τρίτην καὶ Σάββατον 5—7 μ. μ. δωρεάν.

****

Δρ ΠΑΝ. Δ. ΡΑΜΠΑΒΙΛΛΣ, εἰδικὸς παθολόγος, διδάκτωρ Πανεπιστημίου ΕΡΛΑΓΚΕΝ (Γερμανίας), ὁδὸς Κανακάρη 146 τηλέφ. 28—41, Πάτραι.

* * *

Νέα ὀφθαλμολογικὴ Κλινικὴ ΚΩΝ. ΟΙΚΟΝΟΜΟΠΟΥΛΟΥ, χειρουργοῦ, ὀφθαλμιάτρου. Δέχεται Μαιζῶνος 12, τηλ. 37—47.

******

ΙΩΑΝΝΗΣ Α. ΠΑΠΑΘΕΟΔΩΡΟΥ χειρουργὸς ὀδοντίατρος. Δέχεται καθ' ἑκάστην Ἑρμοῦ — Κανακάρη 127, τηλ. 44-06

* * *

Δερματολόγος ἰατρὸς Δ. ΠΑΠΑΔΟΠΟΥΛΟΣ. Ἀποτριχώσεις Ἑρμοῦ — Κανακάρη 118, τηλ 30—61.

* * *

Ὁ ἰατρὸς κ. ΠΑΝΑΓΙΩΤΗΣ ΚΑΡΑΧΑΛΙΟΣ, ἀριστοῦχος ἰατρικῆς, Πανεπιστημίου Ἀθηνῶν ἐκπαιδευθεὶς ἐν τῷ Πανεπιστημίῳ Μονάχου δι' ὑποτροφίας. Δέχεται ἠσφαλισμένους ΙΚΑ, πτωχοὺς Τρίτη - Πέμπτη 3—4, ἰατρεῖον Ἁγίου Νικολάου 60, τηλ. 21—81.

* * *

Ἡ ἐπιστήμων μαῖα κ. ΗΛΕΚ