ΗΜΕΡΟΝΥΚΤΙΑ

ΗΜΕΡΟΛΟΓΙΟΝ

Σάββατον 28 Ἰουνίου
Σελήνη 12 ἡμερῶν
Ἀνατολὴ 5.08' Δύσις 7.48'
Ἀνακομιδὴ λειψάνων Κύρου καὶ Ἰωάννου

Συμφώνως τῷ ἄρθρῳ 6 § 1 τοῦ Α.Ν. 1092)1938: Διευθυντὴς συντάξεως καὶ προϊστάμενος τυπογραφείου: Χρῖστος Α. Ριζόπουλος Α. Μιχαλακοπούλου 61α.

ΦΑΡΜΑΚΕΙΑ

Διανυκτερεύοντα

Καραμπᾶς Ἀθ. Γούναρη 52, Καλλιβωκᾶς Κ. Κολοκοτρώνη 46.

Διὰ συνταγὰς Ι.Κ.Α.

Μιχ. Ζερβόπουλος Γεροκωστοπούλου 26, Πελεκᾶνος Α. Ἀγ. Νικολάου 49, Καραμπᾶς Ἀθ. Γούναρη 42, Ζαριφόπουλος Χαρ. Πλατ. Ὄλγας, Πουλίδας Π. Ἀγ. Ἀνδρέου 95, Πρόβος Βλ. Γερμανοῦ 117.

Κλινικαὶ Ι.Κ.Α.

Δημοτικὸν Νοσοκομεῖον, Ἠλ. Λάζαρη, Κ. Ἀναγνωστοπούλου, Σ. Κατσίνη, Π. Μαγκανάρα, Π. Ρηγοπούλου, Α. Ἀντωνιάδη, Χ. Τζαβαλᾶ, Π. Κεφαλοπούλου, Γ. Τσαχιώτη, Σ. Χρυσανθάκη, Καραμανδάνειον.

ΘΕΑΜΑΤΑ

ΛΥΡΙΚΟΝ Θίασος Ἀϊβαλιώτη —Φύριου 8—10 καὶ 10.30—12.30 «Ἀγνὸς γλεντζές».

ΟΡΦΕΥΣ (Πλατεῖα Μαρούδα). 8—10 καὶ 10—12 «Τόσκα».

ΑΙΓΛΗ (Σινεμασκόπ). 8.20—12.30 «Ἡ κόρη μου κι' ἐγὼ» κατάλληλον.

ΑΛΑΜΠΡΑ 8.30—12.30 «Ἰωάννα τῆς Λωραίνης» κατάλληλον.

ΕΣΠΕΡΟΣ 8.30—12.30 «Μονομαχία στὸν Ἥλιο» ἀκατάλληλον.

ΖΕΝΙΘ 8.30—12.30 «Ὁ φιλαράκος μου».

ΟΑΣΙΣ 8.30—12.30 «Φλεγόμενοι λόφοι». (Σινεμασκόπ).

ΟΥΦΑ 8.30—10.30 «Ὁ ζηλιαρόγατος» κατάλληλον.

Ἀρνιὰ πρὸς 28 τὴν ὀκᾶ, ζυγούρια πρὸς 22, μοσχάρια πρὸς 32, βοδινὰ πρὸς 26 τὴν ὀκᾶ. Ὅλα ἐξαιρετικῆς ποιότητος στὸ γνωστὸν κρεοπωλεῖον

ΒΑΣ. ΛΑΓΑΡΗ
(πλησίον Μαρκάτου)
Μία ἐπίσκεψις ἀρκεῖ.

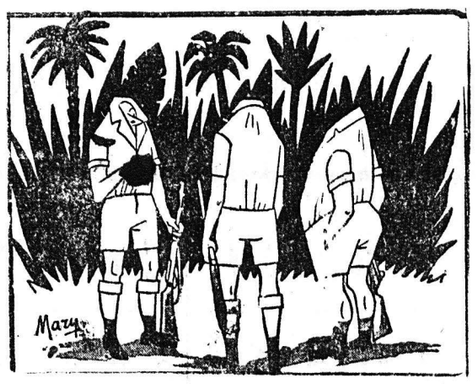

—Αὐτὸ εἶναι τὸ καλύτερο κόλπο γιὰ νὰ ξεγελάσωμε τοὺς κυνηγοὺς τῶν κεφαλῶν!

ΓΙΑΤΙ;

Γιατί ἡ πρόγνωσις τοῦ καιροῦ ἀπετέλει πάντοτε ἐπίκαιρον θέμα;

Ὁ καιρός, ὡς γνωστόν, εἶναι τὸ κοινότερον θέμα συζητήσεως εἰς ὅλον τὸν κόσμον. Αὐτὸ δὲ συνέβαινε ἀνέκαθεν, διότι τίποτε δὲν ἐπιδρᾷ περισσότερον εἰς τὴν ψυχικὴν διάθεσιν τοῦ ἀνθρώπου, ὅσον ὁ καιρός. Καψαλισμένος ἀπὸ τὸν ἥλιον, χαμένος εἰς τὴν ὁμίχλην, σπρωγμένος ἀπὸ τὸν ἄνεμον καὶ ὑπὸ τὴν ἀπειλὴν τῆς ξηρασίας καὶ τῶν κατακλυσμῶν, ὁ ἄνθρωπος ἐνωρὶς ἔθεσεν εἰς ἑαυτὸν τὸ πρόβλημα τῆς ἀναγνωρίσεως τοῦ καιροῦ καὶ τῶν ἐποχῶν, καταν οῶν ὅτι μία τέτοια γνῶσις εἶναι οὐσιώδης διὰ τὴν ζωήν του. Ἤρχισαν μὲ τὰς φάσεις τῆς σελήνης καὶ τῶν ἀστέρων ὡς ὑποβοήθημα. Περισσότερον ἀπὸ τρεῖς χιλιάδες χρόνια πρὶν ἀπὸ σήμερον οἱ Κινέζοι ἐγκατεστημένοι εἰς τὰς γονίμους ὄχθας τοῦ Κιτρίνου ποταμοῦ, ἦσαν εἰς θέσιν νὰ προβλέψουν τὴν ἄφιξιν τῶν ἐποχῶν διὰ τῆς μελέτης τῶν ἀστέρων, ἐνῶ οἱ Χαλδαῖοι καὶ οἱ Βαβυλώνιοι ἀνέπτυξαν σύστημα προβλέψεως καιροῦ καὶ γονιμότητος, βασιζόμενοι ἐπὶ τῆς συμπτώσεως τῶν ἀστραπῶν ἐν σχέσει πρὸς τὰς σεληνιακὰς φάσεις. Ἀπὸ τὴς πλευρᾶς των οἱ Ἕλληνες ἐπίστευσαν περισσότερον εἰς τοὺς Θεοὺς καὶ τὰς Θεάς των παρὰ εἰς τὴν καλὴν των τύχην. Μία ἀνεξήγητος καταιγὶς ἦτο ἐνδειξις θεϊκῆς δυνάμεως, ἀλλὰ καὶ ὀργῆς. Ἀλλὰ ἡ «ὑλιστικὴ» σχολὴ μετεωρολογικῶν ἀντιλήψεων ἐστάθη ἐπίσης παραπλεύρως πρὸς τὴν τοιαύτην περὶ ἐξωτερικοῦ ἐλέγχου τῶν φυσικῶν φαινομένων καὶ οὔτω ὁ ἀγρότης εἰς τὰς «Νεφέλας» τοῦ Ἀριστοφάνους κατατροπώνει τὸν φιλόσοφον.

Σωλῆνες ποτίσματος ταχείας συνδέσεως. Ἀποταθῆτε, γιὰ τὸ συμφέρον σας, μόνον στοῦ Κ. Καραγιάννη, Ἀγίου Ἀνδρέου 122.

ΝΕΑ ΚΛΙΝΙΚΗ
ΩΤΟΡΙΝΟΛΑΡΥΓΓΟΛΟΓΙΚΗ
ΙΑΤΡΟΥ **ΣΠΥΡ. ΧΡΥΣΑΝΘΑΚΗ**
ΕΙΔΙΚΟΥ ΩΤΟΡΙΝΟΛΑΡΥΓΓΟΛΟΓΟΥ
ΔΕΧΕΤΑΙ ΚΑΘ' ΕΚΑΣΤΗΝ
Πλατεῖα Γεωργίου Α' ἀριθ. 9. Τηλ. 36—65
ΔΕΧΕΤΑΙ ΚΑΙ ΗΣΦΑΛΙΣΜΕΝΟΥΣ Ι.Κ.Α. δι' ἐγχειρήσεις

ΤΑΜΙΕΥΤΗΡΙΑ
ΤΟΚΟΣ 8%
ΑΦΟΡΟΛΟΓΗΤΟΣ

Καταθέσεις ἐπὶ Προθεσμίᾳ
6 μηνῶν καὶ ἄνω
ΤΟΚΟΣ 9%
ΑΦΟΡΟΛΟΓΗΤΟΣ

ΠΟΙΗΤΙΚΗ ΑΝΘΟΛΟΓΙΑ

ΧΑΜΕΝΟΣ ΕΡΩΤΑΣ

Ἕνας χλωμὸς ἥλιος ἐφάνη-[κες
καὶ σκόρπισες θαμπὴν αὐγὴ ἀνάμεσα ἀπ' τ' ἀχνὰ τὰ σύν-[νεφα,
ποὺ τὸ κορμάκι σου εἶχε [βγεῖ.
Τὰ φτερουγάκια σου ἀνασή-[κωσες
τὰ ἀλαφροκίνησες λευκά,
σὰ γιὰ νὰ διώξῃς κάποιο ὄ-[νειρο
κι' ἔπειτα ἀπάνω τους γλυκά.
Τὰ ὁλόξανθα μαλλάκια ἀκούμ-[πησες.
Μὰ πρὶν ἀρχίσῃ νὰ φυσᾷ,
ἀπ' τὰ ματάκια σου ὅπως τὰ-[κλεισες
ἡ πρώτη ἐστάλαξε δροσιά.
Κι' ὅπως τὰ συννεφα σ' ἐζώ-[σανε
πυκνά, μὲ ἀργότατη σιωπή,
ἐχάθηκες, τὴν πρώτη χύνον-[τας
μὲ τὸ φτερούγισμα ἀστραπή.

ΑΓΓΕΛΟΣ ΣΙΚΕΛΙΑΝΟΣ

ΙΣΤΟΡΙΚΑ ΑΝΕΚΔΟΤΑ

Κάποτε εἰς τὸ θέατρον «Πολυθέαμα» τῆς Καρράρε τῆς Ἰταλίας, ὁ Τίτα Ροῦφο πρωταγωνιστοῦσε εἰς ἕνα γελοῖο μελόδραμα. Μεταξὺ τῶν θεατῶν ἦτο καὶ ὁ πατὴρ τοῦ περιφήμου ἀοιδοῦ. Ὁ γέρο Ροῦφο, ἄν καὶ σιδηρουργός, ἦτο μουσικῶς μορφωμένος. Κι' ὅταν ἄρχισεν ἡ δευτέρα πρᾶξις, ἐθύμωσεν εἰς τέτοιον βαθμὸν ἀπὸ τὸ οἰκτρὸν ἔργον, ὥστε ἄρπαξεν ἕνα κάθισμα καὶ τὸ ἐπέταξεν ἐπάνω εἰς τὴν σκηνὴν φωνάζων εἰς τὸν Τίτα Ροῦφο:

—Σοῦ ἀπαγορεύω, ἀδιάντροπε, νὰ ρεζιλεύῃς τὸ ὄνομά μου!

ΤΟ ΧΙΟΥΜΟΡ

—Χτὲς σᾶς ἄκουσα νὰ τραγουδᾶτε, κυρία μου.

—Ἄ, ναί... γιὰ νὰ σκοτώσω τὸν καιρό μου.

—Τί τρομερὸ ὅπλο ποὺ μεταχειρίζεσθε!...

ΕΛΛΗΝ. ΠΕΡΙΗΓΗΤΙΚΗ ΛΕΣΧΗ

Κυριακὴ 29 Ἰουνίου 1958
Ἡμερησία ἐκδρομὴ εἰς
ΤΡΙΖΟΝΙΑ
Πληροφορίαι—δηλώσεις εἰς τὰ γραφεῖα τῆς Λέσχης τηλ. 38—82. Ἔξοδα δραχ. 30—35.

ΚΟΙΝΩΝΙΚΑ

Αὔριον ἑορτὴν Πέτρου καὶ Παύλου δὲν ἑορτάζουν:

Ἡ κ. καὶ ὁ κ. Πέτρος Δ. Πανταζῆς δὲν ἑορτάζουν.

Ὁ κ. Παῦλος Δεστούνης δὲν ἑορτάζει οὔτε δέχεται, ἀπουσιάζων.

ΛΗΞΙΑΡΧΕΙΟΝ

27 Ἰουνίου 1958

Γεννήσεις:

Ἄρρενα: Ἰωάννου Τακουμάκη, Ἀνδρέου Μαρκοπούλου. Θήλεα: Νικολάου Μαμουσῆ, Σωτηρίου Βιτωράτου. Ἠλία Κοτσώνη, Γεωργίου Μπαντζῆ.

Θάνατοι:

Δέσποινα Γιαννικάκη, ἐτῶν 85

Γάμοι:

Ἰωάννης Καραμπετσᾶνος ἢ Καραμπετιάν, Πάτραι, Εὐανθία Ἀλεξοπούλου, Δρυμῶν Τριχωνίδος.

ΡΑΔΙΟΦΩΝΟΝ

ΣΤΑΘΜΟΣ ΠΑΤΡΩΝ

(Μῆκος κύματος 198,54 μ.)

12.30 Ἀναμετάδοσις ἐξ Ἀθηνῶν. 14.00 Καλλιτεχνικὰ νέα. 14.05 Ἑλαφρὸ ἑλληνικὸ πρόγραμμα. 14.30 Ἀναμετάδοσις ἐξ Ἀθηνῶν.

19.00 Δίσκοι ποὺ ζήτησαν οἱ ἀκροαταί. 19.30 Τοπικαὶ εἰδήσεις. 19.40 Ὅ,τι ἀρέσει στὸν καθένα. 20.00 Ἀναμετάδοσις ἐξ Ἀθηνῶν. 23.00 Καντάδες, μονῳδίες καὶ διωδίες.

ΜΙΚΡΑΙ ΑΓΓΕΛΙΑΙ

Ἀγοράζω ξυνόκρασα, Ἀγίου Ἀνδρέου 187.

Ἀπωλέσθη ἵππος εἰς Ἔξω Ἀγυιᾶ, χρώματος κόκκινου, ὕψους 1,45. Παρακαλεῖ ὁ εὑρὼν νὰ τηλεφωνήσῃ εἰς 35—82, ἢ νὰ εἰδοποιήσῃ οἱονδήποτε ἀστυνομικὸν τμῆμα.

Ἐνοικιάζεται εἰς Ρίον οἰκία. Πληροφορίαι καθ' ἑκάστην, εἰς τὸ περίπτερον Σ.Π. Α.Π. εἰς Ρίον.

Ἐνοικιάζονται δύο μικρὰ δωμάτια, ἀνεξάρτητα, ἔχοντα ὅλα τὰ χρειώδη, κατάλληλα δι' ἀνδρόγυνον ἢ ἐργένηδες ἐπὶ τῆς ὁδοῦ Ἰωνίας 62. Πληροφορίαι ἐκεῖ.

Ἐνοικιάζεται κατάστημα 3Χ6 ἐπὶ τῶν ὁδῶν Κορίνθου καὶ Σαχτούρη. Πληροφορίαι εἰς τὴν ἄνωθεν οἰκίαν.

Ἐνοικιάζεται ἐπὶ τῆς διασταυρώσεως τῶν ὁδῶν Ρήγα Φερραίου—Ζαΐμη 21, δωμάτιον δι' οἱανδήποτε χρῆσιν. Πληροφορίαι εἰς τὸ κάτωθι ἐπιπλοποιεῖον.

Ἐνοικιάζεται ἰσόγειος οἰκία ἐκ τριῶν δωματίων καὶ λοιπῶν βοηθητικῶν χώρων ἐπὶ τῆς ὁδοῦ Εὐνάρδου 28 καὶ Παντοκράτορος. Πληροφορίαι Ρήγα Φερραίου 42 α' τηλ. 43—35.

Ζητεῖται ὑπηρεσία μὲ καλὰς συστάσεις διὰ 3 ἄτομα. Σμύρνης 125.

Ζητεῖται πρὸς ἐνοικίασιν οἰκία ἐκ τριῶν δωματίων καὶ εἰ δυνατὸν μετὰ λουτροῦ. Πληροφορίαι εἰς τὰ γραφεῖα μας.

Ζητεῖται πρὸς ἐνοικίασιν ἀνώγειον, ἀνεξάρτητον καὶ σύγχρονον διαμέρισμα ἐκ 4 δωματίων καὶ ἄνω παραδοτέον ἔστω καὶ μετὰ δίμηνον. Πληροφορίαι Ἰωάν. Πολίτην δικηγόρον, τηλέφ. 31—05 Μεσῖται δεκτοί.

Οἰκόπεδα ἐπὶ τῶν ὁδῶν Βορείου Ἠπείρου (ΙΖ, νέας) νομίμως ἐγκριθείσης καὶ Βύρωνος πωλοῦνται. Πληροφορίαι Γεώργιον Κοσμᾶν, δικηγόρον, Δημ. Βότση 40, τηλ. 37—24.

Πωλεῖται ψυγεῖον μεγάλο καινουργὲς 1.80 ὕψος, 1.20 βάθος. Κατάλληλον διὰ ζαχαροπλαστεῖον, παντοπωλεῖον καὶ ζυθεστιατόριον. Ἐπίσης καρέκλες ὀξένιες. Πληροφορίαι καφενεῖον Φράγκου Ὁμόνοια.

Πωλεῖται οἰκόπεδον εἰς καλὴν τιμὴν καὶ εἰς καλὴν θέσιν ἐντὸς τῆς πόλεως. Πληροφορίαι παρ' ἡμῖν.

Πωλεῖται οἰκία νεόκτιστος καὶ ἀνεξάρτητος ἑτοιμοπαράδοτος μετὰ οἰκοπέδου καὶ νερὸ διαρκοῦς ροῆς, πλησίον Τσμπάχανα πρὸς Ἀρόην. Πληροφορίαι τηλ. 34—13.

Πωλεῖται παντοπωλεῖον μετὰ τοῦ ἐν αὐτῷ εὑρισκομένου ἐμπορεύματος καὶ σκελετῶν εἰς συμφέρουσαν τιμὴν καὶ ἐνοικιάζεται. Πληροφορίαι Ναυμαχίας Ἕλλης 76.

Πωλοῦνται οἰκόπεδα. Πληροφορίαι Χρ. Χριστόπουλον Πάροδος 6ου Συντάγματος Ρ 4, τηλ. 41—06.

Ποδήλατον ἄνευ ἀριθμοῦ ἢ λοιπῶν στοιχείων, ἀνευρέθη ὑπὸ ὀργάνων τῆς λιμενικῆς ἀστυνομίας. Παρακαλεῖται ὁ ἐνδιαφερόμενος ὅπως ἀπευθυνθῇ εἰς τὴν ἄνω ὑπηρεσίαν διὰ τὴν ἀναγνώρισιν καὶ παραλαβήν του.

ΓΝΩΡΙΖΕΤΕ ΟΤΙ...

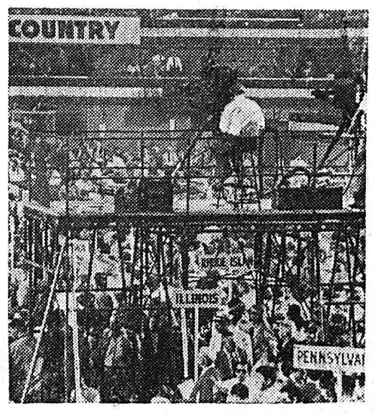

1. Ὁ Τζὼν Μάρσαλ, Αὐστραλιανὸς ἄσσος τῆς ἐλευθέρας κολυμβήσεως, ἐπέτυχε ὀκτὼ ρεκὸρ τὸ 1950. Εἰς τὴν εἰκόνα, φαίνεται στὸν ἀγῶνα τῶν 440 ὑαρδῶν ποὺ διωργάνωσε ἡ Ἐθνικὴ Ἀθλητικὴ Ἕνωσις Ἐρασιτεχνῶν τοῦ Νιοῦ Χάβεν, Κοννέκτικατ. Μεταξὺ τοῦ 1950 καὶ 1954 ὁ Μάρσαλ ἔσπασε 28 παγκόσμια ρεκὸρ τῆς ἐλευθέρας κολυμβήσεως καὶ ἐκέρδισε 19 πρῶτες νίκες σὲ ἕνα ἀγῶνα καὶ σὲ ἀποστάσεις ἀπὸ 200 μέτρα ἕως ἕνα μίλι. Ὁ Μάρσαλ ποὺ πῆρε μέρος σὲ τρεῖς Ὀλυμπιακοὺς Ἀγῶνες—οἱ τελευταῖοι ἦταν τὸ 1956—πέθανε τὸ 1957 ἀπὸ τραύματα ποὺ ἔπαθε σὲ αὐτοκινητιστικὸ δυστύχημα.

2. Ἡ Κα Βλαντιμὶρ Πετρώφ, σύζυγος Ρώσσου Διπλωμάτου ὁ ὁποῖος ζήτησε καὶ ἐπέτυχε ἄσυλον ὡς πολιτικὸς φυγὰς εἰς τὸ Σύδνεϋ τῆς Αὐστραλίας, ἔγινε τὸ κέντρον δραματικῆς πάλης ὅταν οἱ κομμουνισταὶ φύλακες προσπαθοῦσαν νὰ τὴν ἐπιβιβάσουν διὰ τῆς βίας στὸ ἀεροπλάνο γιὰ τὴν Μόσχα τὸν Ἀπρίλιον τοῦ 1954. Ἡ Κυρία Πετρώφ δὲν ἤξερε τὴν ἀπόφασι τοῦ συζύγου της μέχρις ὅτου οἱ Αὐστραλιανοὶ ἀξιωματικοὶ τὴν ἀπηλευθέρωσαν καὶ τὴν ἐβοήθησαν νὰ μιλήσῃ τηλεφωνικῶς μαζύ του, ὁπότε καὶ προτίμησε νὰ παραμείνῃ στὴν Αὐστραλία. Ὁ κ. Πετρὼφ ἐξηγῶν τὴν στάσιν του εἶπε: «Δὲν πιστεύω πιὰ στὸν Κομμουνισμὸ τῆς Σοβιετικῆς ἡγεσίας ἀπὸ τότε ποὺ εἶδα τὸν Αὐστραλιανὸ τρόπο ζωῆς».

3. Ἑκατομμύρια ψηφοφόροι τῶν Ἡνωμένων Πολιτειῶν εἶδαν γιὰ πρώτη φορὰ πῶς ἐργάζονται τὰ πρῶτα πολιτικὰ των κόμματα τὸν Ἰούλιον τοῦ 1952, κατὰ τὴν Συνέλευσιν τῶν Ρεμπουπλικάνων καὶ Δημοκρατικῶν στὸ Σικάγο, ἡ ὁποία μετεδόθη διὰ πρώτην φορὰν ἀπὸ τὴν Τηλεόρασιν. Οἱ πολιτικὲς συνελεύσεις μετεδόθησαν ἀπὸ 54 σταθμοὺς τῆς Τηλεοράσεως, ὥστε νὰ μπορέσουν οἱ ψηφοφόροι νὰ παρακολουθήσουν τὴν δρᾶσιν τῶν ὑποψηφίων πρὸ τῶν ἐκλογῶν. Ἡ ἐκπομπὴ αὐτὴ ἔγινε στὶς Ἀμερικανικὲς Ἐκλογὲς τοῦ 1952.

ΙΑΤΡΟΙ

ΑΘΑΝΑΣΙΟΣ — ΤΙΜΟΣ Γ. ΠΑΠΑΔΗΜΗΤΡΙΟΥ. Εἰδικὸς Παιδιατρος. Ἐπὶ σειρὰν ἐτῶν ἐσωτερικὸς ἰατρὸς τοῦ Νοσοκομείου Παίδων «Ἀγλαΐα Κυριακοῦ» Ἀθηνῶν. Ὁδὸς Ἁγίου Νικολάου 41, Τηλεφ. 46—66.

***

ΚΑΣΣΑΝΔΡΑ ΚΑΡΑΛΗ — ΛΕΟΝΤΟΣ Εἰδικὸς Καρδιολόγος. Ἐγκατασταθεῖσα εἰς Πάτρας δέχεται καθ' ἑκάστην εἰς τὸ ἰατρεῖον της, ὁδὸς Μαιζῶνος ἀριθ. 191, Τηλ. 47—37.

***

Ὁ παιδίατρος κ. Ν. Κ. ΤΣΙΜΠΟΥΚΗΣ δέχεται καθ' ἑκάστην εἰς τὸ ἰατρεῖον του, Κορίνθου 305, τηλέφ. 36-12. Τοὺς ἀπόρους Τρίτην καὶ Σάββατον 5—7 μ. μ. δωρεάν.

******

Ἀκτινολογικὰ ἐργαστήρια ΚΩΝ. ΔΗΜΗΤΡΑΚΟΠΟΥΛΟΥ Ἰατροῦ εἰδικοῦ ἀκτινολόγου. Πλατεῖα Γεωργίου Α' — Κορίνθου Τηλ 32—72.

**

Νέα ὀφθαλμολογικὴ Κλινικὴ ΚΩΝ. ΟΙΚΟΝΟΜΟΠΟΥΛΟΥ. χειρουργοῦ, ὀφθαλμιάτρου. Δέχεται Μαιζῶνος 12, τηλ. 37—47.

******

ΙΩΑΝΝΗΣ Α. ΠΑΠΑΘΕΟΔΩΡΟΥ χειρουργὸς ὀδοντίατρος. Δέχεται καθ' ἑκάστην Ἑρμοῦ — Κανακάρη 127. τηλ. 44-06

******

Νέα κλινικὴ ὠτορινολαρυγγολογικὴ «Ὁ Τίμιος Σταυρὸς» ΓΕΩΡΓ. Α. ΜΑΡΚΟΥ, χειρουργοῦ ὠτορινολαρυγγολόγου τῆς Ὠτορινολαρυγγολογικῆς Κλινικῆς τοῦ Πανεπιστημίου Ἀθηνῶν. Νοσοκομεῖον «Ἑλληνικὸς Ἐρυθρὸς Σταυρὸς». Ἡ Κλινικὴ ἤρχισε λειτουργοῦσα ἐν Πάτραις, ὁδὸς Ἁγίου Ἀνδρέου 107, διαθέτουσα τελειότατα τελευταίου τύπου μηχανήματα καὶ κλίνας α', β' καὶ γ' θέσεως. Τηλέφωνον: 45—33. Χειρουργεῖ καὶ ἠσφαλισμένους τοῦ ΙΚΑ.

****

Ὁ διδάκτωρ τοῦ Ἐθνικοῦ Πανεπιστημίου Μαιευτὴρ — Χειρουργὸς — Γυναικολόγος ΝΙΚΟΛΑΟΣ ΜΠΑΡΟΥΣ ἀφίχθη καὶ ἐγκατεστάθη εἰς τὴν πόλιν μας καὶ δέχεται καθημερινῶς εἰς τὴν ἄρτι λειτουργήσασαν Μαιευτικὴν καὶ Γυναικολογικὴν Χειρουργικὴν Κλινικήν του ἡ «ΠΑΝΤΑΝΑΣΣΑ», ὁδὸς Ἁγίου Ἀνδρέου καὶ Πατρέως 3 καὶ κατὰ τὰς ὥρας 9—11 π. μ. καὶ 5—8 μ. μ.

* *

Ὁ εἰδικὸς παιδίατρος ΓΑΣΤΩΝ Δ. ΣΑΡΓΟΛΟΓΟΣ, νεωστὶ ἀφιχθεὶς ἐξ Ἀθηνῶν καὶ ἐγκατασταθεὶς εἰς Πάτρας, δέχεται καθ' ἑκάστην εἰς τὸ ἰατρεῖον του, Καραϊσκάκη 89 καὶ Ἁγ. Νικολάου. Τηλέφ. 29-63.

* *

Ἀφίχθη καὶ ἐγκατεστάθη εἰς τὴν πόλιν μας, ὁ Μαιευτὴρ — χειρουργὸς Γυναικολόγος κ. ΓΕΩΡΓΙΟΣ ΡΟΥΜΑΝΗΣ καὶ δέχεται καθημερινῶς καὶ κατὰ τὰς ὥρας 9—1 π. μ. καὶ 5—8 μ. μ. εἰς τὴν Κλινικήν του ἡ «ΠΑΝΤΑΝΑΣΣΑ» εἰς τὴν διασταύρωσιν τῶν ὁδῶν Ἁγίου Ἀνδρέου καὶ Πατρέως ἀριθ. 3. Ὁ κ. Ρουμάνης, πρὸ τῆς ἐγκαταστάσεώς του ἐν Πάτραις, εἶχεν ἐπὶ σειρὰν ἐτῶν διατελέσει ἐσωτερικὸς ἰατρὸς τοῦ ἐν Ἀθήναις Μαιευτηρίου «ΑΛΕΞΑΝΔΡΑ».

***

Ὁ ἰατρὸς κ. ΑΛΚ. Δ. ΚΑΛΟΓΕΡΟΠΟΥΛΟΣ, ἐπὶ σειρὰν ἐτῶν ἐκπαιδευθεὶς εἰς «ΕΥΑΓΓΕΛΙΣΜΟΝ» Ἀθηνῶν εἰς τὰ νοσήματα τῆς ΕΣΩΤΕΡΙΚΗΣ ΠΑΘΟΛΟΓΙΑΣ, ΚΑΡΚΙΝΟΛΟΓΙΑΣ, ΑΛΛΕΡΓΙΑΣ καὶ ΠΑΡΑΣΙΤΟΛΟΓΙΑΣ, μετέφερε τὸ Ἰατρεῖον του ἐπὶ τῆς Πλατείας Ὄλγας (Ρήγα Φερραίου 50 Α), ὅπου καὶ δέχεται καθημερινῶς). Τηλέφ. 22-72 καὶ 40-81.

***

ΚΙΚΗ Γ. ΑΠΟΣΤΟΛΟΠΟΥΛΟΥ χειροῦργος - ὀδοντίατρος, δέχεται καθ' ἑκάστην εἰς τὸ ἐπὶ τῆς ὁδοῦ Ρήγα Φερραίου 60 Ἰατρεῖον της Τηλ. 37—37.

***

Καρδιολόγος Ἰατρὸς, Δ. ΛΑΖΑΡΗΣ, δέχεται Ὑφηλὰ Ἀλώνια 9, τηλέφ. 24—45.

***

Μικροβιολογικὸν καὶ Βιοχημικὸν ἐργαστήριον Ἰατροῦ ΑΡΤΕΜΙΟΥ ΒΑΣΙΛΟΠΟΥΛΟΥ, ὁδὸς Δημ. Βότση 53, τηλέφ. 26-80.

***

ΔΗΜΗΤΡΙΟΣ ΧΡ. ΧΡΙΣΤΟΠΟΥΛΟΣ, χειρ. ὀδοντίατρος, Κορίνθου - Φιλοποίμενος 41, τηλ 41—06 (πρώην Α' Ταμεῖον).

***

Ἡ ὀδοντίατρος ΘΕΟΔΩΡΑ ΠΑΠΑΔΟΠΟΥΛΟΥ — ΖΗΝΟΖΗ δέχεται εἰς τὸ ἐπὶ τῆς ὁδοῦ Ἁγίου Νικολάου 33 ὀδοντιατρεῖον της τηλέφ. 30—94.

Σχολὴ σωφέρ. Κολοκοτρώνη 34, Γκαράζ.

Πωλοῦνται: 1) Ἄμβυξ (σουμοκάζανο) καινουργὴς 1.100 κιλῶν, 2) μία πλάστιγξ 800 ὀκάδων εἰς ἀρίστην κατάστασιν καὶ 3) σάκκοι κενοὶ μεταχειρισμένοι. Πληροφορίαι Γεροκωστοπούλου 4.

ΓΕΩΡΓΙΟΣ ΣΤΑΘΟΠΟΥΛΟΣ Ἰατρὸς Δερματολόγος - Ἀφροδισιολόγος. Αἰσθητικὴ Δερματολογία — Σεξουαλικαὶ παθήσεις Βότση 20, τηλ. 20—14.

******

ΓΡΗΓ. ΔΗΜΗΤΡΙΑΔΗΣ Ἰατρὸς ἰδικὸς φυματιολόγος, δέχεται καθ' ἑκάστην ὡς καὶ ἐπὶ συνεντεύξει ὁδὸς Ἀθαν. Διάκου 30, Ὑφηλὰ Ἀλώνια, τηλ. 35—58. Ἀκτῖνες Χ.

***

Ἀκτινολογικὰ ἐργαστήρια Ἰατροῦ Ν. Κ. ΣΤΑΜΠΟΥΛΟΠΟΥΛΟΥ εἰδικοῦ ἀκτινολόγου. Δέχεται Ρήγα Φερραίου 106 Κλινικὴ Κων. Σταμπουλοπούλου) Τηλ. 39—75.

***

Ἡ ἐπιστήμων μαῖα κ. ΗΛΕΚΤΡΑ ΚΑΤΣΙΓΙΑΝΝΗ — ΜΑΡΚΕΤΟΥ δέχεται Τσαμαδοῦ 85 — Καραϊσκάκη.

***

ΚΑΛΛΙΟΠΗ ΡΑΒΑΖΟΥΛΑ — ΧΡΥΣΑΝΘΟΥ, χειρουργὸς - ὀδοντίατρος, ὀρθοδοντιστής, ὁδὸς Γ' Σεπτεμβρίου 25, Ἀθῆναι, τηλ 54—463.

***

Δερματολόγος, ἀφροδισιολόγος Ἰατρὸς ΜΙΜΗΣ Α. ΚΑΤΣΑΜΠΑΣ Βούρβαχη 8 (πλατεῖα Γεωργίου Α' 30) τηλ. 28—77 αἰσθητικὴ δερματολογία (ἀποτριχώσεις κλπ) σεξουαλικαὶ παθήσεις.

***

Δερματολόγος Ἰατρὸς Δ. ΠΑΠΑΔΟΠΟΥΛΟΣ. Ἀποτριχώσεις Ἑρμοῦ — Κανακάρη 118, τηλ 30—61.

***

ΚΩΝΣΤ. Α. ΜΙΧΑΛΟΠΟΥΛΟΣ χειρουργὸς - ὀδοντίατρος δέχεται εἰς τὸ Ἰατρεῖον του (Καραϊσκάκη 110 - Ἑρμοῦ) τὰς συνήθεις ὥρας τηλ. 45-31

***

Ὁ Ἰατρὸς κ. ΠΑΝΑΓΙΩΤΗΣ ΚΑΡΑΧΑΛΙΟΣ, ἀριστοῦχος Ἰατρικῆς, Πανεπιστημίου Ἀθηνῶν ἐκπαιδευθεὶς ἐν τῷ Πανεπιστημίῳ Μονάχου δι' ὑποτροφίας. Δέχεται ἠσφαλισμένους ΙΚΑ, πτωχοὺς Τρίτη - Πέμπτη 3—4, Ἰατρεῖο Ἁγίου Νικολάου 60, τηλ. 21—81

***

ΙΩΑΝΝΗΣ Μ. ΓΙΑΛΕΛΗΣ, Ἰατρὸς εἰδικὸς Παθολόγος, ἐπὶ δεκαετίαν Ἰατρὸς ἐπιμελητὴς τῆς Παθολογικῆς τοῦ Δημοτικοῦ Νοσοκομείου Πατρῶν, ἐπὶ τριετίαν Ἰατρὸς τῆς Παθολογικῆς Κλινικῆς τοῦ Σανατορίου Πατρῶν. Δέχεται τῷ Ἰατρείῳ του, Ρήγα Φερραίου 8, τηλέφωνον 33-92.

***

Βιολογικὰ ἐργαστήρια Πατρῶν Γούναρη 41, τηλ. 40—61, ΓΕΩΡΓΙΟΥ ΣΙΓΑΛΟΥ, βιολόγου - Βιολόγου, ἐκπαιδευθέντος εἰς Παρίσια καὶ Στοκχόλμην, μέλους τῆς Διεθνοῦς Βιολογικῆς Ἑταιρείας καὶ ΣΠΥΡΟΥ ΜΑΝΩΛΑΚΟΥ, Ἰατροῦ - μικροβιολόγου, Διευθυντοῦ τοῦ Μικροβιολογικοῦ καὶ Βιοχημικοῦ Ἐργαστηρίου τοῦ Ἑλληνικοῦ Ἐρυθροῦ Σταυροῦ (Παραρτήματος Πατρῶν). Πρότυποι ἐγκαταστάσεις. Ἐκτελοῦνται ἅπασαι αἱ μικροβιολογικαὶ ἐξετάσεις. Ἠλεκτροφόρησις ἁίματος, Ἡπατικὰ τέστ, Προσδιορισμοὶ ὁρμονῶν ἀντιλλεργίας.

ΧΡΗΜΑΤΙΣΤΗΡΙΟΝ

Κλεισιμον 27ης Ἰουνίου

ΕΞΩΤΕΡΙΚΑ ΔΑΝΕΙΑ

1881-84	82	1910	68
1887	74,50	1914	112
1889	74,50	1924	115
1890 Α.	80	1925 Ὑδ.	3125
1893 Μ.	68	1928	103
1902 Ε.Σ.	75	1931	142
1907 Ἀμ.	12	Κτημ.	240

ΕΣΩΤΕΡΙΚΑ ΔΑΝΕΙΑ

Μεταν.	3,40	Ἀντ.8 ο/ο	9
Α' Ἀναγ.	0,80	Ἔντοκα	6,50
Β' Ἀναγ.	0,80	Ὑπηκ.	3,60
Ἀπαλλ.	0,80	Πολεμ.	0,60
ΔΕΗ	155	Ε. Π. 1954	157 — 183

ΜΕΤΟΧΑΙ ΕΤΑΙΡΙΩΝ

| | | | |