ΗΜΕΡΟΝΥΚΤΙΑ

ΗΜΕΡΟΛΟΓΙΟΝ

Τετάρτη 16 Ἰουλίου
Νέα Σελήνη
Ἀνατολὴ 5.18' Δύσις 7.43'
Ἀθηνογένους, Ἀντιόχου

Συμφωνως τῷ ἄρθρῳ 6 § 1 τοῦ Α.Ν. 1092|1938: Διευθυντὴς συντάξεως καὶ προϊστάμενος τυπογραφείου: Χρῖστος Α. Ριζόπουλος Α. Μιχαλακοπούλου 61α.

ΦΑΡΜΑΚΕΙΑ

Διανυκτερεύοντα

Ζερβόπουλος Μ. Γεροκωστοπούλου 26, Γριανταφυλλόπουλος Χρ. Γερμανοῦ 146.

Διὰ συνταγὰς Ι.Κ.Α.

Μιχ. Ζερβόπουλος Γεροκωστοπούλου 26, Πελεκᾶνος Α. Ἀγ. Νικολάου 49, Καραμπᾶς Ἀθ. Γούναρη 42, Ζαριφόπουλος Χαρ. Πλατ. Ὄλυγας, Πουλίδας Π. Ἀγ. Ἀνδρέου 95, Πρόβος Βλ. Γερμανοῦ 117.

Σήμερον Τετάρτην λόγῳ τῆς ἀπογευματινῆς ἀργίας θὰ εἶναι ἀνοικτὰ ὅλα τὰ φαρμακεῖα μέχρι τῆς 1 μ.μ. τὸ δὲ ἀπόγευμα θὰ παραμείνωσι ἀνοικτὰ πρὸς ἐξυπηρέτησιν τοῦ κοινοῦ τὰ ὡς ἄνω Φαρμακεῖα ΙΚΑ μετὰ τῶν διανυκτερευόντων τοιούτων.

Κλινικαὶ Ι.Κ.Α.

Δημοτικὸν Νοσοκομεῖον, Ἠλ. Λάζαρη, Κ. Ἀναγνωστοπούλου, Σ. Κατσίνη, Π. Μαγκανάρα, Π. Ρηγοπούλου, Α. Ἀντωνιάδη, Χ. Τζαβαλᾶ, Π. Κεφαλοπούλου, Γ. Τσαχιώτη, Σ. Χρυσανθάκη, Καραμανδάνειον.

ΘΕΑΜΑΤΑ

ΛΥΡΙΚΟΝ Θίασος Δ. Μυράτ. 8—10 καὶ 10.30—12.30 «Ἡ δικηγορίνα».

ΟΡΦΕΥΣ (Πλατεῖα Μαρούδα). Θίασος Λ. Μυλωνᾶ 8—10 καὶ 10—12 «Οἱ ἄθλιοι».

ΑΙΓΛΗ 8.30—12.30 «Χαρούμενα νειᾶτα», κατάλληλον.

ΑΛΑΜΠΡΑ 8.30—12.30 «Ἀπειλὴ ἀπὸ τὸν ὑπόκοσμο», ἀκατάλληλον.

ΕΣΠΕΡΟΣ 8.30—12.30 «Γραμμένο μὲ αἷμα».

ΖΕΝΙΘ 8.30—12.30 «Ἡ φλόγα καίει ἀκόμα...». ἀκατάλληλον.

ΟΑΣΙΣ «Δὸν Καμίλλο—Πεππόνε, ὁ τελευταῖος γύρος».

ΟΥΦΑ 8.30—12.30 «Ἡ γυναῖκα μὲ τὸ πιστόλι», ἀκατάλληλον.

ΛΗΞΙΑΡΧΕΙΟΝ

15 Ἰουλίου 1958

Γεννήσεις:

Ἄρρενα: Φωτίου Στεργίου, Παναγιώτου Καραμούζη, Σπυρίδωνος Καλογιάννη, Ζαχαρίου Παναγοπούλου, Κωνσταντίνου Καπερώνη. Θῆλυ: Ἀνδρέου Μαρκοῦτσᾶ.

Θάνατοι:

Νικόλαος Ξυράφας, ἐτῶν 73.

Γάμοι:

Γεώργιος Λιβιεράτος καὶ Παναγιώτα Λέκκα ἐκ Πατρῶν.

Δημήριος Καντάρας Μπούκουρα Ἀχαΐας, Μαρίνα Ξουρῆ Ὀρεινῆ Ἠλείας.

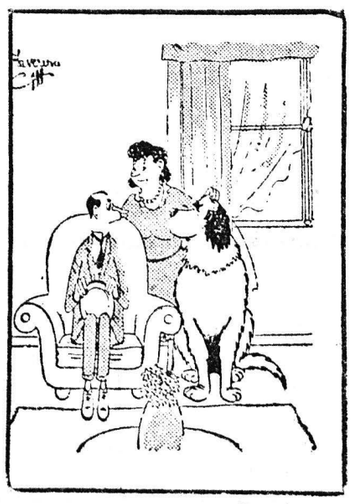

—Σᾶς ἀφήνω μὲ τὸν Ἀζόρ. Δὲν εἶναι κακός, ἀλλὰ ἂν σᾶς δαγκώσῃ μὴ διστάσετε καὶ σεῖς νὰ τοῦ ἀνταποδώσετε τὰ ἴσα!

ΓΙΑΤΙ;

Γιατί καὶ νεκρὸν ἕνα ζῶον ἐρεθιζόμενον ἐκτελεῖ κινήσεις;

Κατ' ἀρχὴν αἱ κινήσεις, τὰς ὁποίας κάμνει ὁ ἄνθρωπος, ἐκτελοῦνται κατόπιν διαταγῆς τὴν ὁποίαν ὁ ἐγκέφαλος στέλλει πρὸς τὰ διάφορα ὄργανα τοῦ σώματος. Ὑπαρχουν ὅμως καὶ ἀκούσιαι κινήσεις, δια τὰς ὁποίας ἡ βούλησις δὲν παίζει κανένα ρόλον. Ἐὰν πειράξωμεν ἐλαφρῶς τὸ πέλμα ἑνὸς ἀνθρώπου ποὺ κοιμᾶται, αὐτὸς θὰ τραβήξῃ το πόδι του χωρὶς νὰ ξυπνήσῃ καὶ δὲν θὰ ἔχῃ οὐδεμίαν ἀνάμνησιν τῆς κινήσεως αὐτῆς. Τοιαῦται αὐτόματοι κινήσεις ἔχουσαι κέντρον τὸν νωτιαῖον μυελόν, παρατηροῦνται ἄλλωστε καὶ εἰς τὰ ζῶα. Ἐὰν ἀποκεφαλίσωμεν ἕνα βάτραχον, εὑνόητον εἶναι, ὅτι δὲν ἠμπορεῖ πλέον νὰ ἔχῃ θέλησιν. Ἐὰν ὅμως κεντήσωμεν ἐλαφρῶς ἕνα ἀπὸ τὰ πόδια του αὐτὸ καὶ πάλιν θὰ κινηθῇ, ὅπως καὶ τοῦ κοιμισμένου ἀνθρώπου. Τοῦτο θὰ συμβῇ ἐπειδὴ ὁ ἐρεθισμὸς μεταβιβάζεται εἰς τὸν νωτιαῖον μυελόν, ὁ ὁποῖος καὶ δίδει ἐντολὴν εἰς τοὺς μῦς νὰ συσπασθοῦν. Τὸ ζῶον δὲν ἔχει συνείδησιν τῆς κινήσεως αὐτῆς, ποὺ εἶναι ἐντελῶς ἀσυνείδητος καὶ ὅσον ἰσχυρότερος εἶναι ὁ ἐρεθισμός, τόσον ἐντονωτέρα εἶναι καὶ ἡ ἀντίδρασις.

ΙΣΤΟΡΙΚΑ ΑΝΕΚΔΟΤΑ

Ὁ διάσημος Ἰταλὸς παλητὴς Τρεβελίνι, ἐλάμβανεν ἐπιχορήγησιν ἀπὸ ἕνα ἡγεμόνα τῆς Ρώμης, ποὺ ἐκτιμοῦσε τὸ κωμικόν του ταλέντο. Κάποτε, ποὺ παρουσιάσθη εἰς τὸν ταμίαν τοῦ ἡγεμόνος διὰ νὰ πληρωθῇ, ὁ ταμίας διατελῶν ἐν εὐθυμίᾳ ἀντὶ νὰ τὸν πληρώσῃ ἤρχισε νὰ κάνῃ τοῦμπες, μορφασμοὺς καὶ νὰ μιμῆται τὰ διάφορα ἀστεῖα του. Ὁ Τρεβελίνι, ἀφοῦ τὸν ἄφησε νὰ ξεσκάσῃ εἶπε:

—Ἐξοχώτατε — ἔχεις τόσην ὥρα ποὺ κάνεις τὸ ἐπάγγελμά μου, πότε θὰ κάνῃς καὶ τὸ δικό σου;

Ὁ Ἰατρὸς τῆς ΗΜΕΡΑΣ

Μέτρα προνοίας

Ὑπάρχουν μερικὲς ἀσθένειες ποὺ θὰ μποροῦσαν οἱ γονεῖς νὰ ἀπομακρύνουν ἀπὸ τὰ παιδιά τους. Δὲν θὰ ἔπρεπε νὰ ἀρρωστήσουν ἀπό: Τὸν κοκκύτη, τὴν φυματίωσι, τὴν πολιομυελίτιδα, τὸν τυφοειδῆ πυρετό, τὴν διφθερίτιδα, γιατὶ θὰ εἶναι ἐμβολιασμένα. Ἐπίσης ἂν τὸ παιδὶ πληγωθῇ ἢ κάνῃ μία ὀποπτη γρατζουνια, δὲν θὰ ἔχῃ νὰ φοβηθῇ τὸν τέτανο, γιατὶ ἐκτὸς ἀπὸ το ἐμβόλιο ποὺ θὰ ἔχῃ κάνει, θὰ τοῦ κάνουν καὶ ἕνα ἀντιτετανικὸ ὀρρό.

ΤΟ ΧΙΟΥΜΟΡ

Κάποτε ἕνας Σκῶτος ἐπῆγε εἰς τὸ Λονδῖνον. Ὅταν ἐγύρισε εἰς τὸ χωριό του, οἱ συγχωριανοί του τὸν ἠρώτησαν πῶς ἐπέρασεν εἰς τὴν πρωτεύουσαν.

—Ὡραῖα! Μὰ τί νὰ σᾶς πῶ. Ὅλοι ἐκεῖ πέρα εἶναι κλέφτες!

—Κλέφτες; Γιατί;

—Νά! Μίαν ἡμέραν ἤκουσα εἰς τὸν δρόμον ἕνα παιδὶ νὰ φωνάζῃ: 400 καρφίτσες στὴ δεκάρα! Ἀγόρασα ἕνα πακέττο, τὶς ἐμέτρησα καὶ τὶς βρῆκα 399!

***

—Χθές, λέει ὁ ἕνας φίλος στὸν ἄλλον, ἐλογόκρινα μιὰ γερμανικὴ ταινία.

—Μὰ ἐσὺ δὲν ξέρεις γερμανικά!

—Εἶχα πάρει μαζύ μου μιὰ Γερμανιδοῦλα. Γιὰ νὰ μὴ χάνω καιρὸ νὰ μοῦ μεταφράζῃ, ἔκοβα ὅλες τὶς σκηνές, ποὺ τὴν ἔκαναν νὰ κοκκινίζῃ!

Μέλλοντες γάμοι

Γνωστοποιεῖται συμφώνως τῷ ἄρθρῳ 1369 τοῦ Ἀστικοῦ Κώδικος ὅτι ὁ Κυριάκος Σιταρίδης τοῦ Γεωργίου καὶ τῆς Εὐανθίας τὸ γένος Ἀνδρεάδου γεννηθεὶς καὶ κατοικῶν εἰς Πάτρας καὶ ἡ Ἀναστασία Γιαννακοπούλου τοῦ Γεωργίου καὶ τῆς Ἀργυρῶς τὸ γένος Φωτοπούλου γεννηθεῖσα καὶ κατοικοῦσα εἰς Σαραβάλι Πατρῶν μέλλουν νὰ ἔλθουν εἰς γάμον τελεσθησόμενον ἐν Πάτραις.

ΚΟΙΝΩΝΙΚΑ

ΤΑΚΗΣ Χ. ΔΑΝΕΛΑΤΟΣ
ΠΑΝΑΓΟΥΛΑ Χ. ΟΙΚΟΝΟΜΟΥ

ἔδωσαν ἀμοιβαίαν ὑπόσχεσιν γάμου. Εὔχομαι ταχεῖαν τὴν στέψιν.

Δ. Μόσχος

ΚΩΝΣΤΑΝΤΙΝΟΣ Ν. ΠΑΝΟΥ
ΑΘΗΝΑ Ν. ΜΑΝΟΥΣΟΥ

ἔδωσαν ἀμοιβαίαν ὑπόσχεσιν γάμου.

Ἡ ὀδοντίατρος κ. ΕΡΑΤΩ ΜΑΝΟΥΣΑΚΗ—ΒΑΣΙΛΕΙΟΥ ἐπανέλαβε τὰς ἐργασίας της καὶ δέχεται εἰς τὸ ἐπὶ τῆς ὁδοῦ Παντανάσσης 52 ἰατρεῖον της.

Ὁ κ. ΔΗΜ. ΨΑΧΟΣ, παιδίατρος, ἐπανελθὼν ἐκ τοῦ ταξιδίου του, δέχεται Ἁγίου Νικολάου—Κανακάρη 100, τηλέφων 27—33.

Ὁ εἰδικὸς παθολόγος ἰατρὸς Dr ΠΑΝ. ΡΑΜΠΑΒΙΛΑΣ ἐπιστρέψας ἐκ τοῦ εἰς Γερμανίαν ταξιδίου του ἐπανέλαβε τὰς ἐργασίας του. Ὁδὸς Κανακάρη 146, τηλ. 28—41.

ΡΑΔΙΟΦΩΝΟΝ

ΣΤΑΘΜΟΣ ΠΑΤΡΩΝ

12.30 Ἀναμετάδοσις ἐξ Ἀθηνῶν. 14.00 Κάθε δίσκος καὶ ρυθμός. 14.30 Ἀναμετάδοσις ἐξ Ἀθηνῶν.

19.00 Δημοτικοὶ χοροὶ καὶ τραγούδια. 19.20 Τοπικαὶ εἰδήσεις. 19.30 Ἑλληνικὲς ἐπιτυχίες σὲ δίσκους. 19.50 Ἀναμετάδοσις ἐξ Ἀθηνῶν.

ΘΑΛΑΣΣΙΑΙ ΣΥΓΚΟΙΝΩΝΙΑΙ

ΑΤΜΟΠΛΟΙΑ ΑΙΓΑΙΟΥ
ΑΦΟΝ Σ. ΤΥΠΑΛΔΟΥ Α. Ε.

Τακτικὴ γραμμὴ Ἑλλάδος—Ἰταλίας
Τὸ γνωστὸν ὑπερπολυτελὲς
"ΑΓΓΕΛΙΚΑ"
Ἑκάστην ΠΑΡΑΣΚΕΥΗΝ 10.30 μ. μ. διὰ ΠΕΙΡΑΙΑ, ΧΑΝΙΑ, ΡΕΘΥΜΝΟΝ, ΗΡΑΚΛΕΙΟΝ.
Ἑκάστην ΤΡΙΤΗΝ μεσονύκτιον ΣΑΜΗΝ, ΙΘΑΚΗΝ, ΚΕΡΚΥΡΑΝ, ΒΡΙΝΔΗΣΙΟΝ.
Πρακτορεῖον ΙΩΑΝ. ΙΓΓΛΕΣΗ Γωνία Ἑρμοῦ—Ὄθωνος Ἀμαλίας 47, τηλεφ. 21—51.

ΓΛΑΡΟΣ Τετάρτην 10ην ἑσπερινὴν δι' Ἰθάκην, Σάμην, Ἀγίαν Εὐφημίαν, Φισκάρδον, Βασιλικήν, Νυδρί, Λευκάδα, Πρέβεζαν, Πάργαν, Παξούς, Κέρκυραν.
ΜΑΡΙΛΕΝΑ Πέμπτην 2αν πρωϊνὴν διὰ Ζάκυνθον, Ληξούριον, Ἀργοστόλιον.

ΛΥΡΙΚΟΝ
ΘΙΑΣΟΣ
ΔΗΜΗΤΡΗ ΜΥΡΑΤ
ΣΥΜΠΡΑΞΙΣ
ΚΟΥΛΗ ΣΤΟΛΙΓΚΑ
ΣΗΜΕΡΟΝ 8—10
AVANT PREMIERE
10.30—12.30
ΠΡΩΤΗ
ΛΟΥΪ ΒΕΡΝΕΪΓ
ΔΙΚΗΓΟΡΙΝΑ
Πρωταγωνιστοῦν:
ΔΗΜΗΤΡΗΣ ΜΥΡΑΤ
ΒΟΥΛΗ ΖΟΥΜΠΟΥΛΑΚΗ
ΚΑΙ Ο
ΚΟΥΛΗΣ ΣΤΟΛΙΓΚΑΣ

ΤΑΜΙΕΥΤΗΡΙΑ
ΤΟΚΟΣ 8%
ΑΦΟΡΟΛΟΓΗΤΟΣ

Καταθέσεις ἐπὶ Προθεσμίᾳ
6 μηνῶν καὶ ἄνω
ΤΟΚΟΣ 9%
ΑΦΟΡΟΛΟΓΗΤΟΣ

ΕΠΙΔΕΙΞΙΣ ΓΕΩΡΓΙΚΩΝ ΜΗΧΑΝΗΜΑΤΩΝ

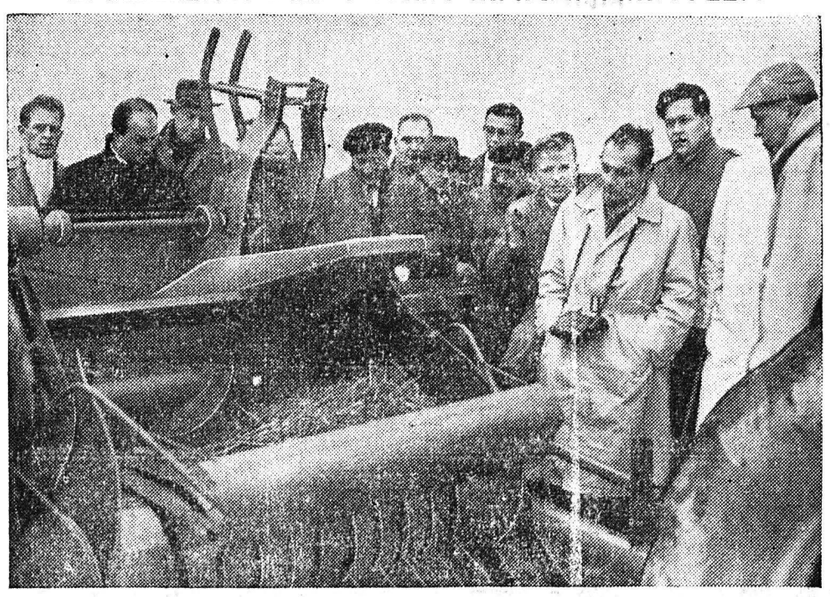

Εἰς ἕνα βρετανικὸν ἐργοστάσιον γεωργικῶν μηχανημάτων, 22 ἀντιπρόσωποι ἐκ διαφόρων χωρῶν, ἐν αἷς καὶ τῆς Ἑλλάδος, ἐξήτασαν τοὺς τελευταίους τύπους μηχανῶν ἐκκοκκίσεως βάμβακος, χορτοδετικὰς κλπ. Εἰς τὴν εἰκόνα μερικὰ μέλη ξένων ἀντιπροσωπειῶν ἐξετάζουν μίαν χορτοδετικὴν τύπου Νταίβιντ Μπράουν

ΑΠΟ ΤΟ ΘΕΑΤΡΟΝ

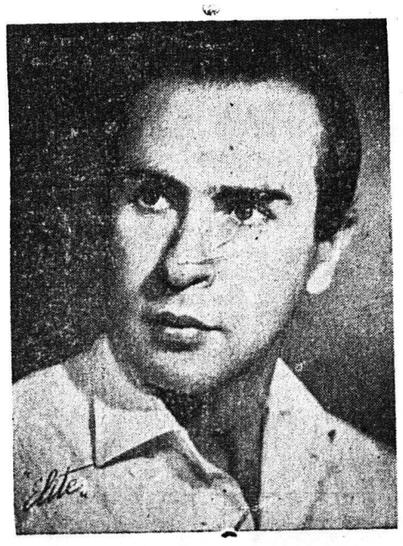

Ὁ κ. Ἰορδάνης Μαρίνος στέλεχος τοῦ θιάσου ΜΥΡΑΤ, τοῦ ὁποίου αἱ ἐμφανίσεις προκαλοῦν ἰδιαιτέραν αἴσθησιν

ΙΑΤΡΟΙ

ΑΘΑΝΑΣΙΟΣ — ΤΙΜΟΣ Γ. ΠΑΠΑΔΗΜΗΤΡΙΟΥ. Εἰδικὸς Παιδίατρος. Ἐπὶ σειρὰν ἐτῶν ἐσωτερικὸς ἰατρὸς τοῦ Νοσοκομείου Παίδων «Ἀγλαΐα Κυριακοῦ» Ἀθηνῶν. Ὁδὸς Ἁγίου Νικολάου 41, Τηλεφ. 46—66.

***

ΚΑΣΣΑΝΔΡΑ ΚΑΡΑΛΗ - ΛΕΟΝΤΟΣ Εἰδικὸς Καρδιολόγος. Ἐγκατασταθεῖσα εἰς Πάτρας δέχεται καθ' ἑκάστην εἰς τὸ ἰατρεῖον της, ὁδὸς Μαιζῶνος ἀριθ. 191, Τηλ. 47—37.

***

Ὁ παιδίατρος κ. Ν. Κ. ΤΣΙΜΠΟΥΚΗΣ δέχεται καθ' ἑκάστην εἰς τὸ ἰατρεῖον του, Κορίνθου 305, τηλέφ. 36-12. Τοὺς ἀπόρους Τρίτην καὶ Σάββατον 5—7 μ. μ. δωρεάν.

***

Νέα ὀφθαλμολογικὴ Κλινικὴ ΚΩΝ. ΟΙΚΟΝΟΜΟΠΟΥΛΟΥ, χειρουργοῦ, ὀφθαλμιάτρου. Δέχεται Μαιζῶνος 12, τηλ. 37—47.

***

Ἀκτινολογικὰ ἐργαστήρια ΚΩΝ. ΔΗΜΗΤΡΑΚΟΠΟΥΛΟΥ ἰατροῦ εἰδικοῦ ἀκτινολόγου. Πλατεῖα Γεωργίου Α' — Κορίνθου Τηλ. 32—72

***

Ὁ εἰδικὸς παιδίατρος ΓΑΣΤΩΝ Δ. ΣΑΡΓΟΛΟΓΟΣ, νεωστὶ ἀφιχθεὶς ἐξ Ἀθηνῶν καὶ ἐγκατασταθεὶς εἰς Πάτρας, δέχεται καθ' ἑκάστην εἰς τὸ ἰατρεῖον του, Καραϊσκάκη 89 καὶ Ἀγ. Νικολάου. Τηλέφ. 29-63.

***

Νέα Κλινικὴ Ὠτο - ρινο - λαρυγγολογικὴ ΓΕΩΡΓ. Α ΜΑΡΚΟΥ, χειρουργοῦ - ὠτορινολαρυγγολόγου. Ὁδὸς Ἁγίου Ἀνδρέου 107. Τηλ. 45-33. Χειρουργοῦνται καὶ ἠσφαλισμένοι τοῦ Ι.Κ.Α.

***

ΓΡΗΓ. ΔΗΜΗΤΡΙΑΔΗΣ ἰατρικὸς φυματιολόγος, δέχεται καθ' ἑκάστην ὡς καὶ ἐπὶ συνεντεύξει ὁδὸς Ἀθαν. Διάκου 30. Ὑψηλὰ Ἀλώνια, τηλ 35—58 Ἀκτῖνες Χ

***

ΔΕΡΜΑΤΟΛΟΓΟΣ ἰατρὸς Δ. Παπαδόπουλος. (Νοσήματα δέρματος, τριχωτοῦ κεφαλῆς, ὀνύχων). Ἀποτριχώσεις. Ἑρμοῦ - Καναβάρη 118, τηλέφ. 30-61.

***

Δερματολόγος, ἀφροδισιολόγος ἰατρὸς ΜΙΜΗΣ Α. ΚΑΤΣΑΜΠΑΣ Βούρβαχη 8 (πλατεῖα Γεωργίου Α' 30) τηλ 28—77 αἰσθητικὴ δερματολογία (ἀποτριχώσεις κλπ) τεξουαλικαὶ παθήσεις

Ὁ διδάκτωρ τοῦ Ἐθνικοῦ Πανεπιστημίου Μαιευτὴρ - Χειρουργὸς - Γυναικολόγος ΝΙΚΟΛΑΟΣ ΜΠΑΡΟΥΣ ἀφίχθη καὶ ἐγκαταστάθη εἰς τὴν πόλιν μας καὶ δέχεται καθημερινῶς εἰς τὴν ἄρτι λειτουργήσασαν Μαιευτικὴν καὶ Γυναικολογικὴν Χειρουργικὴν Κλινικὴν του ἡ «ΠΑΝΤΑΝΑΣΣΑ», ὁδὸς Ἁγίου Ἀνδρέου καὶ Πατρέως 3 καὶ κατὰ τὰς ὥρας 9—11 π. μ. καὶ 5—8 μ. μ. Τηλέφ. 29-66.

***

Καρδιολόγος ἰατρὸς, Δ. ΛΑΖΑΡΗΣ, δέχεται Ὑψηλὰ Ἀλώνια 9, τηλέφ. 24—45.

***

ΙΩΑΝΝΗΣ Α. ΠΑΠΑΘΕΟΔΩΡΟΥ χειρουργὸς ὀδοντίατρος. Δέχεται καθ' ἑκάστην Ἑρμοῦ — Καναβάρη 127, τηλ 44-06

***

ΓΕΩΡΓΙΟΣ ΣΤΑΘΟΠΟΥΛΟΣ ἰατρὸς Δερματολόγος - Ἀφροδισιολόγος. Αἰσθητικὴ Δερματολογία — Σεξουαλικαὶ παθήσεις Βότση 20, τηλ. 20—14

***

Ἀφίχθη καὶ ἐγκατεστάθη εἰς τὴν πόλιν μας, ὁ Μαιευτὴρ - χειρουργὸς Γυναικολόγος κ. ΓΕΩΡΓΙΟΣ ΡΟΥΜΑΝΗΣ καὶ δέχεται καθημερινῶς καὶ κατὰ τὰς ὥρας 9—1 π. μ. καὶ 5—8 μ. μ. εἰς τὴν Κλινικήν του ἡ «ΠΑΝΤΑΝΑΣΣΑ» εἰς τὴν διασταύρωσιν τῶν ὁδῶν Ἁγίου Ἀνδρέου καὶ Πατρέως ἀριθ. 3. Ὁ κ. Ρουμάνης, πρὸ τῆς ἐγκαταστάσεώς του ἐν Πάτραις, εἶχεν ἐπὶ σειρὰν ἐτῶν διατελέσει ἐσωτερικὸς ἰατρὸς τοῦ ἐν Ἀθήναις Μαιευτηρίου «ΑΛΕΞΑΝΔΡΑ», τηλέφ. 29-66.

***

Ἡ ἐπιστήμων μαία κ. ΗΛΕΚΤΡΑ ΚΑΤΣΙΓΙΑΝΝΗ - ΜΑΡΚΕΓΟΥ δέχεται Τσαμαδοῦ 85 - Καραϊσκάκη

***

Ὁ ἰατρὸς κ. ΑΛΚ. Δ. ΚΑΛΟΓΕΡΟΠΟΥΛΟΣ, ἐπὶ σειρὰν ἐτῶν ἐκπαιδευθεὶς εἰς «ΕΥΑΓΓΕΛΙΣΜΟΝ» Ἀθηνῶν εἰς τὰ νοσήματα τῆς ΕΣΩΤΕΡΙΚΗΣ ΠΑΘΟΛΟΓΙΑΣ, ΚΑΡΚΙΝΟΛΟΓΙΑΣ, ΑΛΛΕΡΓΙΑΣ καὶ ΠΑΡΑΣΙΤΟΛΟΓΙΑΣ, μετέφερε τὸ ἰατρεῖον του ἐπὶ τῆς Πλατείας Ὄλυγας (Ρήγα Φερραίου 50 Α), ὅπου καὶ δέχεται καθημερινῶς). Τηλέφ. 22-72 καὶ 40-81.

***

Ἀκτινολογικὰ ἐργαστήρια ἰατροῦ Ν. Κ. ΣΤΑΜΠΟΥΛΟΠΟΥΛΟΥ εἰδικοῦ ἀκτινολόγου. Δέχεται Ρήγα Φερραίου 106 Κλινικὴ Κων Σταμπουλοπούλου Τηλ 39—75

***

Μικροβιολογικὸν καὶ Βιοχημικὸν ἐργαστήριον ἰατροῦ ΑΡΤΕΜΙΟΥ ΒΑΣΙΛΟΠΟΥΛΟΥ, ὁδὸς Δημ. Βότση 53, τηλέφ. 26-80.

***

ΔΗΜΗΤΡΙΟΣ ΧΡ. ΧΡΙΣΤΟΠΟΥΛΟΣ, χειρ. ὀδοντίατρος, Κορίνθου - Φιλοποίμενος 41, τηλ 41—06 (πρώην Α' Ταμεῖον)

***

Ἡ ὀδοντίατρος ΘΕΟΔΩΡΑ ΠΑΠΑΔΟΠΟΥΛΟΥ — ΖΗΝΟΖΗ δέχεται εἰς τὸ ἐπὶ τῆς ὁδοῦ Ἁγίου Νικολάου 33 ὀδοντιατρεῖον της τηλέφ. 30—94.

***

ΚΑΛΛΙΟΠΗ ΡΑΒΑΖΟΥΛΑ - ΧΡΥΣΑΝΘΟΥ, χειρουργὸς - ὀδοντίατρος, ὀρθοδοντιστής, ὁδὸς Γ Σεπτεμβρίου 25, Ἀθῆναι, τηλ 54—463

***

ΚΩΝΣΤ. Λ. ΜΙΧΑΛΟΠΟΥΛΟΣ χειρουργὸς - ὀδοντίατρος δέχεται εἰς τὸ ἰατρεῖον του (Καραϊσκάκη 10 - Ἑρμοῦ) τὰς συνήθεις ὥρας τηλ 45-31

***

Ὁ ἰατρὸς κ. ΠΑΝΑΓΙΩΤΗΣ ΧΑΡΑΧΑΛΙΟΣ, ἀριστοῦχος Ἰατρικῆς, Πανεπιστημίου Ἀθηνῶν ἐκπαιδευθεὶς ἐν τῷ Πανεπιστημίῳ Μονάχου δι' ὑποτροφίας. Δέχεται ἀσφαλισμένους ΙΚΑ, πτωχοὺς Τρίτη - Πέμπτη 3—4, Ἰατρεῖον Ἁγίου Νικολάου 60, τηλ. 21—81

ΙΕΡΟΣ ΝΑΟΣ ΟΣΙΟΥ ΛΟΥΚΑ

ΠΑΝΗΓΥΡΙΣ

Αὔριον ἑορτὴν τῆς Ἁγίας Μεγαλομάρτυρος Μαρίνης ἑορτάζει μεγαλοπρεπῶς καὶ μετ' ἀρτοκλασίας ὁ ὡς ἄνω ἱερὸς ναός, φυλασσομένης ἐν αὐτῷ μεγαλοπρεποῦς εἰκόνος τῆς Ἁγίας.

Τὴν ἑσπέραν θὰ ψαλῇ παράκλησις ὑπὲρ ὑγείας τῶν κατοίκων τῆς πόλεως καὶ εἰρήνης τοῦ Κόσμου.

(Ἐκ τοῦ Ἱεροῦ Ναοῦ)

ΧΡΗΜΑΤΙΣΤΗΡΙΟΝ

Κλείσιμον 15ης Ἰουλίου

ΕΞΩΤΕΡΙΚΑ ΔΑΝΕΙΑ

1881-84	76	1910	62.50
1887	68	1914	95.50
1889	68	1924	105
1890 Α.	80	1925 Ὑδ.	3050
1893 Μ.	68	1927	98
1902 Ε.Σ.	65	1931	131
1907 Ἀμ.	12	Κτημ.	239

ΕΣΩΤΕΡΙΚΑ ΔΑΝΕΙΑ

Μεταν.	3,40	Ἀντ.8 ο)ο	8
Α' Ἀναγ.	0,80	Ἔντοκα	6,50
Β' Ἀναγ.	0,80	Ὑπηκ.	3,60
Ἀπαλλ.	0,80	Πολεμ.	0,60
ΔΕΗ	151	Ε. Π. 1954	
		159 — 199	

ΜΕΤΟΧΑΙ ΤΡΑΠΕΖΩΝ

Ἑλλάδος	1710	Κτημ.	200
Ἐθνικῆς	750	Λαϊκῆς	670
Ἐμπορικῆς	152	Ἐμπ.Πίστ	1 5

ΜΕΤΟΧΑΙ ΕΤΑΙΡΙΩΝ

ΕΗΣ	218	Οἰνοπν.	15
Λιπασμ.	235	Οἴνων	34
Χρωμ.	325	Καμπᾶ	490
Π. Πατ.	395	ΦΙΞ	144
Χρυσαλ.	40	Ὑπ. Πρ.	295
Ἐριουρ.	17	ΛΑΜΨΑ	430
ΕΤΜΑ	26	ΒΙΟ	12
Ἡρακλ.	535	ΖΑΕ	53
Χαλκίδ.	160	Ἐθ.Ἀσ.	1830
Τιτὰν	405	ΑΣΤΗΡ	430
Ἄτλας	50	Χαρτοπ.	280
Παπαντ.	132	Ἱπποδρ.	78,50

ΣΥΝΔΥΑΣΜΟΙ ΑΞΙΩΝ

Ἐπιλογὴ Α' 8.200
Ἐπιλογὴ Β' 4.800

ΧΡΥΣΗ ΛΙΡΑ

Ἐπίσημον κλείσιμον 302,80
Εἰς Πάτρας 301—304

Πωλεῖται χωράφι ποτιστικὸν ἐκτάσεως 6 στρεμμάτων μὲ 90 ἐλαιόδενδρα εἰς θέσιν «Ἀκρόλευκα» περιφερείας Σαραβαλίου. Πληροφορίαι Κολοκοτρώνη 11.

ΕΣΠΕΡΟΣ
ΣΗΜΕΡΟΝ 8.30-12.30
Ὁ ἐμπνευσμένος ἑρμηνευτὴς τῶν μεγαλυτέρων αἰσθηματικῶν ἐπιτυχιῶν: (ΥΠΕΡΟΧΟ ΜΥΣΤΙΚΟ - ΟΛΑ ΟΣΑ ΕΠΙΤΡΕΠΟΥΝ ΟΙ ΟΥΡΑΝΟΙ - ΓΡΑΜΜΕΝΟ ΣΤΟΝ ΑΝΕΜΟ)
ΡΟΚ ΧΑΤΣΟΝ
ὁ μεγάλος σκηνοθέτης τῶν ἰδίων ἔργων
ΝΤΑΓΚΛΑΣ ΣΕΡΚ
καὶ οἱ βραβευμένοι μὲ ΟΣΚΑΡ
ΝΤΟΡΟΘΥ ΜΑΛΟΟΥΝ
καὶ
ΡΟΜΠΕΡΤ ΣΤΑΚ
(ΓΡΑΜΜΕΝΟ ΣΤΟΝ ΑΝΕΜΟ)
στὸν τεραστίας δραματικῆς δυνάμεως αἰσθηματικὸ κατοπέλτη παραγωγῆς 1958
ΓΡΑΜΜΕΝΟ ΜΕ ΑΙΜΑ
ΤΟΥ ΓΟΥΓΛΙΑΜ ΦΩΚΝΕΡ
ΣΙΝΕΜΑΣΚΟΠ
ΣΕ ΠΡΩΤΗ ΠΡΟΒΟΛΗ
ΩΣ ΑΙΣΘΗΜΑΤΙΚΟ ΑΡΙΣΤΟΥΡΓΗΜΑ ΑΛΛΑ ΚΑΙ ΩΣ ΦΙΛΜ ΑΓΩΝΩΔΟΥΣ ΔΡΑΣΕΩΣ ΔΕΝ ΕΧΕΙ ΤΟ ΟΜΟΙΟ ΤΟΥ!

ΟΥΦΑ
ΣΗΜΕΡΟΝ 8.30-12.30
Ἡ πιὸ συγκλονιστικὴ περιπέτεια... μὲ συγκρούσεις, βίαια πάθη, προδοσίες..
ΣΤΗΝ ΤΑΓΓΕΡΗ... τὴ φωλιὰ τοῦ ὑποκόσμου... στὴν παράξενη καὶ ἁμαρτωλὴ ΚΑΣΜΠΑ
Η ΓΥΝΑΙΚΑ ΜΕ ΤΟ ΠΙΣΤΟΛΙ
ΕΓΧΡΩΜΟΝ
Μὲ τοὺς
ΜΩΡΗΝ Ο'ΧΑΡΑ
ΜΑΚΝΤΟΝΑΛΔ ΚΑΡΕΥ
Ἀκατάλληλον

ΝΕΑ ΚΛΙΝΙΚΗ
ΩΤΟΡΙΝΟΛΑΡΥΓΓΟΛΟΓΙΚΗ
ΙΑΤΡΟΥ ΣΠΥΡ. ΧΡΥΣΑΝΘΑΚΗ
ΕΙΔΙΚΟΥ ΩΤΟΡΙΝΟΛΑΡΥΓΓΟΛΟΓΟΥ
ΔΕΧΕΤΑΙ ΚΑΘ' ΕΚΑΣΤΗΝ
Πλατεῖα Γεωργίου Α' ἀριθ. 9. Τηλ. 36—65
ΔΕΧΕΤΑΙ ΚΑΙ ΗΣΦΑΛΙΣΜΕΝΟΥΣ Ι.Κ.Α. δι' ἐγχειρήσεις

Ὁ κ. Νομάρχης ἐπ' ἀδείᾳ

Ἀνεχώρησε χθὲς ἐπ' ἀδείᾳ