ΗΜΕΡΟΝΥΚΤΙΑ

ΗΜΕΡΟΛΟΓΙΟΝ

Τετάρτη 20 Αὐγούστου
Σελήνη 6 ἡμερῶν
Ἀνατολὴ 5.47' Δύσις 7.09'
Σαμουὴλ προφήτου

Συμφώνως τῷ ἄρθρῳ 6 § 1 τοῦ Α.Ν. 1092)1938: Διευθυντὴς συντάξεως καὶ προϊστάμενος τυπογραφείου: Χρῖστος Α. Ριζόπουλος Α. Μιχαλακοπούλου 61α.

ΦΑΡΜΑΚΕΙΑ

Διανυκτερεύοντα

Γεωργαντόπουλος Ἰω Ἀλεξ. Ὑψηλάντου 132, Κοντογιάννης Γ. Γούναρη 19β',

Διὰ συνταγὰς ΙΚΑ

Βαγενᾶς Κ. Μαιζῶνος 90, Πελεκᾶνος Α. Ἀγ. Νικολάου 47, Παπαχρήστου Ἰ. Κορίνθου 258, Τσιμπούκης Χρ. Ἀλ. Ὑψηλάντου 156, Ζαριφόπουλος Χαρ. Πλατεῖα Ὄλγας, Εὐαγγελόπουλος Ἀρ. Γερμανοῦ 35.

Κλινικαὶ Ι.Κ.Α.

Δημοτικὸν Νοσοκομεῖον, Ἠλ. Λάζαρη, Κ. Ἀναγνωστοπούλου, Σ. Κατσίνη, Π. Μαγκανάρα, Π. Ρηγοπούλου, Α. Ἀντωνιάδη, Χ. Τζαβαλᾶ, Π. Κεφαλοπούλου, Γ. Τσαχιώτη, Σ. Χρυσανθάκη, Καραμανδάνειον.

ΘΕΑΜΑΤΑ

ΛΥΡΙΚΟΝ Μουσικὴ Σκηνὴ Μαρίκας Νέζερ. 8—10 καὶ 10.30—12.30 «Νὰ ζήσουν τὰ φτωχόπαιδα».

ΟΡΦΕΥΣ (Πλατεῖα Μαρούδα). Μουσικὸς Θίασος Γιώργου Ξύδη. 8.15 καὶ 10.30 «Ἄγγελοι καὶ διάβολοι».

ΑΙΓΛΗ (Σινεμασκόπ). 8.30—12.30 «Οἱ λύκοι τοῦ Μιζοῦρι», ἀκατάλληλον.

ΑΛΑΜΠΡΑ 8.30—12.30 «Ἡ σκλάβα τοῦ Μαύρου Ἀετοῦ», ἀκατάλληλον.

ΕΣΠΕΡΟΣ 8.30—12.30 «Σία κι' ἀράξαμε», κατάλληλον.

ΖΕΝΙΘ 8.30—12.30 «Τὸ ἔγκλημα τῆς 10ης λεωφόρου», ἀκατάλληλον.

ΟΑΣΙΣ 8.30—12.30 «Νυκτερινὴ διάβασις», ἀκατάλληλον.

ΟΥΦΑ 8.30—12.30 «Παναγιά μου... δυὸ παιδιά!!», κατάλληλον.

—Καὶ πάντοτε εὐγενέστατος. Ποτὲ δὲν ἔρχεται χωρὶς νὰ φέρῃ καὶ ἕνα μπουκέτο λουλούδια!

ΓΙΑΤΙ;

Γιατί ἡ λέξις Κάϊζερ εἶναι ἑλληνικῆς προελεύσεως

Μετὰ τὴν πτῶσιν τῆς Κωνσταντινουπόλεως, ὅταν οἱ Ἕλληνες σοφοὶ διέφυγον εἰς τὴν Εὐρώπην καὶ διέδωσαν τὰ ἑλληνικὰ γράμματα, ἐνεφανίσθησαν πλῆθος Εὐρωπαίων ἑλληνιστῶν οἱ ὁποῖοι τόσον ἠγάπησαν τοὺς Ἕλληνας συγγραφεῖς καὶ ποιητάς, ὥστε ἐπεδόθησαν ἀποκλειστικῶς εἰς τὴν ἑρμηνείαν καὶ τὴν ἀντιγραφὴν τῶν συγγραμμάτων ἀρχαίων Ἑλλήνων. Μεταξὺ τῶν κορυφαίων ἑλληνιστῶν ἐξέχουσαν θέσιν κατέχει ὁ Ὁλλανδὸς Ντεζιντέριους Γκέρτ, ὁ ὁποῖος ἤλλαξε τὸ ὄνομά του ἐπὶ τὸ ἑλληνικώτερον ὀνομασθεὶς Ἔρασμος. Ὁ Ἔρασμος ἐδίδαξε καὶ τὴν ἑλληνικὴν γλῶσσαν μὲ τὴν ἐρασμικὴν λεγομένην προφορὰν κατὰ τὴν ὁποίαν ἀνελύοντο αἱ δίφθογγοι π. χ. ἡ δίφθογγος «αι» ἐδιαβάζετο ὡς «αϊ», ἡ «ει» ὡς «εἶ» κλπ. Ἡ ἐρασμικὴ προφορὰ καθιερώθη εἰς τὴν Εὐρώπην διότι ἡ ἑλληνικὴ γλῶσσα καθίστατο εὔκολος Οὕτω πολλαὶ ἑλληνικαὶ λέξεις καθιερώθησαν εἰς τὴν γλῶσσαν τῶν Εὐρωπαίων, μία δὲ ἐξ αὐτῶν εἶναι καὶ ὁ τίτλος τοῦ αὐτοκράτορος «Κάϊζερ», ὁ ὁποῖος δὲν εἶναι ἄλλος ἀπὸ τὸν ἑλληνικὸν «Καῖσαρ».

ΙΣΤΟΡΙΚΑ ΑΝΕΚΔΟΤΑ

Ὁ κ. Μωρὶς Ντονναί, τῆς γαλλικῆς ἀκαδημίας, ἦτο τόσον ἑτοιμόλογος, ὅσον τὸν ἔδειχναν αἱ χαριτωμέναι κωμωδίαι του.

Μίαν ἡμέραν τοῦ συνέστησαν ἕνα νεαρὸν συγγραφέα εἰς ἕνα φιλικὸ σπίτι. Ὁ νεαρὸς ἐπῆρε πολὺ θάρρος καὶ μετ' ὀλίγον ἔπιασε τὸ μπράτσο τοῦ ἀκαδημαϊκοῦ μὲ τὴν μεγαλυτέραν οἰκειότητα.

—Θὰ ἐπιθυμοῦσα πολύ, τοῦ εἶπε, νὰ μὴ σᾶς ἔλεγα πιὰ «κύριε Ντονναί».

Ὁ ἔξυπνος συγγραφεὺς μὲ μεγάλη ἀφέλεια ἀπεκρίθη:

—Ὅπως θέλετε! Εἰς τὸ ἑξῆς νὰ μὲ λέτε «κύριε», ἁπλούστατα.

ΤΟ ΧΙΟΥΜΟΡ

Ἕνας δοὺξ ἀπόγονος ἀρχαιοτάτης εὐγενοῦς οἰκογενείας, εἶχε κληθῆ εἰς ἕνα γεῦμα, ὅπου παρευρίσκετο καὶ ἕνας ἐπίσκοπος, ποὺ ὤφειλε τοὺς τίτλους τῆς εὐγενείας του μόνον εἰς τὴν σπανίαν του ἀξίαν.

Αὐτὸς ὁ κληρικὸς ἐπροσπάθησε νὰσυμβουλεύσῃ τὸν δοῦκα ποὺ ἐξακολουθοῦσε νὰ ζῇ κάνοντας διαρκῶς πρόστυχα σκάνδαλα. Ἀλλὰ ὁ δοὺξ ἀδιόρθωτος καὶ αὐθάδης, ἐπιχείρησε νὰ τὸν ἀποστομώσῃ μὲ αὐτὴ τὴν φράσι:

—Δὲν θὰ κάνατε ἄσχημα, ὅταν εἴσθε μαζύ μας νὰ θυμᾶσθε τὴν καταγωγή σας.

—Τὴ θυμᾶμαι, ἀπήντησεν ὁ κληρικός. Καὶ μπορῶ νὰ σᾶς διαβεβαιώσω, ὅτι ἐὰν εἴσαστε σεῖς γυιὸς τοῦ πατέρα μου, θὰ ἐφυλάγατε χοίρους.

Γωνιὰ τοῦ Βιβλίου
Τηλεφ. 23-96
★ Ἑλληνικὸς κ ξένος τύπος.
★ Κάθε βιβλίο ποὺ θὰ χρειασθῆτε.
★ Ὅλα τὰ καλὰ φιξουρίνια.
★ Ὅλα τὰ βιβλία σὲ τεύχη.
★ Κάρτ-ποστάλ.
ΑΓ. ΝΙΚΟΛΑΟΥ 16 - ΠΑΤΡΑΙ

ΚΟΙΝΩΝΙΚΑ

Ὁ χειρουργὸς ἰατρὸς κ. ΠΑΝ Γ. ΡΗΓΟΠΟΥΛΟΣ, ἐπανελθὼν ἐκ τοῦ ταξιδίου του, δέχεται κανονικῶς ἐν τῇ κλινικῇ του Κανακάρη 174.

Ὁ Ὀφθαλμίατρος ΚΩΝΣΤΑΝΤΙΝΟΣ ΟΙΚΟΝΟΜΟΠΟΥΛΟΣ ἀνεχώρησε τὴν 14ην Αὐγούστου δι' Εὐρώπην πρὸς παρακολούθησιν τῶν προόδων τῆς εἰδικότητός του καὶ συμμετοχὴν εἰς τὸ ἐν Βρυξέλλαις Παγκόσμιον Ὀφθαλμολογικὸν συνέδριον καὶ θὰ ἐπιστρέψῃ τέλος Σεπτεμβρίου.

Ἀκτινολογικὸν Κέντρον, διευθυντής: ΙΩΑΝΝΗΣ ΠΑΠΑΔΗΜΗΤΡΙΟΥ ἀκτινολόγος—ραδιολόγος—ἀκτινοθεραπευτὴς τ. ἐπιμελητὴς Γ.Κ.Ν.Π. «Ἡ Βασίλισσα Φρειδερίκη». Ἀγίου Ἀνδρέου καὶ Γεροκωστοπούλου 4.

Ἡ χειρουργικὴ κλινικὴ κ. Π. Σ. ΜΑΓΚΑΝΑΡΑ, μεταφερθεῖσα ἐπὶ τῆς ὁδοῦ Γεροκωστοπούλου—Ρήγα Φερραίου γωνία, λειτουργεῖ κανονικῶς.

ΠΑΝΑΓΙΩΤΗΣ Δ. ΤΣΙΡΙΓΩΤΗΣ, ἰατρὸς παθολόγος. Δέχεται: Μαιζῶνος 130, τηλέφωνον 37—89.

Ὁ κ. Π. ΧΡΟΝΟΠΟΥΛΟΣ ὀδοντίατρος μετέφερε τὸ ἰατρεῖον του Κορίνθου 317, γωνία Φιλοποίμενος καὶ Κορίνθου ὄπου καὶ θὰ δεχθῇ λίαν προσεχῶς, τηλ. 23—41.

ΡΑΔΙΟΦΩΝΟΝ

ΣΤΑΘΜΟΣ ΠΑΤΡΩΝ

12.30 Ἀναμετάδοσις ἐξ Ἀθηνῶν. 14.00 Κάθε δίσκος καὶ ρυθμός. 14.30 Ἀναμετάδοσις ἐξ Ἀθηνῶν.

19.00 Δημοτικοὶ χοροὶ καὶ τραγούδια. 19.20 Τοπικαὶ εἰδήσεις. 19.30 Ἑλληνικὲς ἐπιτυχίες σὲ δίσκους. 19.50 Ἀναμετάδοσις ἐξ Ἀθηνῶν.

ΜΙΚΡΑΙ ΑΓΓΕΛΙΑΙ

Ἐνοικιάζεται διαμέρισμα καινουργὲς ἐκ τριῶν δωματίων, χώλλ, κουζίνας, λουτροῦ, ἠλεκτρικῆς ἐγκαταστάσεως τριφασικῆς, ἐπὶ τῆς ὁδοῦ Μαιζῶνος καὶ Βορείου Ἠπείρου 346. Πληροφορίαι ἐκεῖ.

Ἐνοικιάζονται καινουργῆ κεντρικὰ δωμάτια διὰ Γραφεῖα Ρήγα Φερραίου 60 τηλ. 30—77.

Ἐνοικιάζεται μονοκατοικία ἐκ τεσσάρων δωματίων, κουζίνας κλπ. χρειωδῶν, Θεμιστοκλέους 107. Πληροφορίαι ἐκεῖ.

Ἐνοικιάζεται οἰκία καινουργὴς ἐκ 5 δωματίων, ἀποθήκης, χώλ, κουζίνας, λουτροκαμπινέ, αὐλῆς, κηπάκου καὶ τσράτσας μὲ ὕδατα διαρκοῦς ροῆς ἐσωτερικὰ εἰς Ἅγιον Ἀλέξιον, Ναυμαχίας Ἕλλης 14. Πληροφορίαι εἰς τὸ ἔναντι παντοπωλεῖον ἢ Ναυμαχίας Ἕλλης πάροδος Ε' 14.

Ζητεῖται ὑπηρεσία μὲ καλὰς συστάσεις. Μισθὸς 500 δρχ. Πληροφορίαι Ἁγίου Νικολάου 16 κατάστημα ἡ «Χαρά». Εἴσοδος ἐντὸς φωτογραφείου Γεωργίου.

Οἰκόπεδα πωλοῦνται εἰς Ἔξω Ἀγυιὰν συνολικῆς ἐκτάσεως 8.500 πήχεων, τμηματικῶς ἢ ἐξ ὁλοκλήρου. Ἐντὸς σχεδίου πόλεως, ἠλεκτρικό, νερὸ διαρκοῦς ροῆς. Πληροφορίαι ἐκεῖ κ. Κων. Ἀθανασίου.

Πωλεῖται οἰκία τριώροφος Κανακάρη 52 καὶ ἐνοικιάζεται ὁ τρίτος ὄροφος ἐξ 6 δωματίων. Πληροφορίαι Κ. Σπυρόπουλον Βότση 2, τηλ. 23—29.

Πλεξιγκλάς: Τὸ φωτογραφεῖον Ἀντζουλάτου πωλεῖ τὸ πλεξιγκλὰς τῆς βιτρίνας του εἰς τὸ ἥμισυ τῆς ἀξίας του.

Πωλεῖται ψυγεῖον πάγου εἰς καλὴν κατάστασιν κατάλληλον διὰ παντοπωλεῖον, κρεοπωλεῖον καὶ γαλακτοπωλεῖον. Πληροφορίαι Ρήγα Φερραίου 43.

Πωλεῖται κυνηγετικὸν ὅπλον καινουργές. Πληροφορίαι Κανακάρη 78α'.

Πωλεῖται σούστα ἐλάχιστα μεταχειρισμένη εἰς τιμὴν συμφέρουσαν. Πληροφορίαι Δημοσθ. Κατσιγιάννην, Παραλία Μιντιλογλίου.

Πωλεῖται μοτοσυκλέττα BSA εἰς ἄριστην κατάστασιν. Πληροφορίαι Ἁγίου Ἀνδρέου 6, κατάστημα Ἀθαν. Ἀθανασάτου.

Οἰκόπεδον ἐπὶ τῆς ὁδοῦ Παναχαϊκοῦ πωλεῖται εἰς καλὴν τιμήν. Πληροφορίαι εἰς τὰ γραφεῖα μας.

Πωλοῦνται εἰς Ἀρόην τῶν Πατρῶν οἰκόπεδα εἰς τιμὴν εὐκαιρίας. Νερὸ διαρκοῦς ροῆς, φωτισμός, ὑπόνομος, σχολεῖον. Συγκοινωνία δι' αὐτοκινήτων Ἀρόης καὶ Συνόρων, ἀπέχουν ἑκατὸ μέτρα τοῦ σχεδίου πόλεως καὶ συμπεριλαμβάνονται εἰς τὸ νέον σχέδιον τῆς πόλεως. Πληροφορίαι Γεωρ. Ἀδαμόπουλον Ἁγίου Νικολάου 5 ἔναντι Ἰντεάλ.

Σχολὴ σωφέρ. Κολοκοτρώνη 34, Γκαράζ.

Προσεχῶς μεταφέρεται ἡ Νέα Μαιευτική—Χειρουργική—Γυναικολογική Κλινική
ΒΑΣ. ΚΟΥΡΛΙΟΥΡΟΥ
εἰς τὸ νεόδμητον κτίριον ἐπὶ τῆς Κορίνθου 200 καὶ Κολοκοτρώνη, τηλ. 42—58

ΕΙΔΙΚΟΣ ΚΑΡΔΙΟΛΟΓΟΣ
ΔΙΔΑΚΤΩΡ ΤΟΥ ΠΑΝΕΠΙΣΤΗΜΙΟΥ
Τ. Κ. ΜΠΑΡΤΣΟΚΑΣ
Δέχεται ἀπὸ τὴν 20ὴν Αὐγούστου εἰς τὸ Ἰατρεῖον τοῦ Ἁγίου Νικολάου 65 καὶ Καραϊσκάκη
Πλῆρες Καρδιολογικὸν ἐργαστήριον

Ἡ κατάθεσις τῶν χρημάτων σου
ΣΤΑ ΤΑΜΙΕΥΤΗΡΙΑ ΤΩΝ ΤΡΑΠΕΖΩΝ
ΣΤΟ ΤΑΧΥΔΡΟΜΙΚΟΝ ΤΑΜΙΕΥΤΗΡΙΟΝ ΚΑΙ
ΣΤΟ ΤΑΜΕΙΟΝ ΠΑΡΑΚΑΤΑΘΗΚΩΝ ΚΑΙ ΔΑΝΕΙΩΝ
ΣΟΥ ΔΙΝΕΙ:
Καθαρὸ εἰσόδημα 8 ο)ο ἀφορολόγητο. Ἀπόλυτο ἀσφάλεια τῶν χρημάτων σου. Τὴν δυνατότητα νὰ τὰ χρησιμοποιῆς ὁπόταν θέλῃς

ΓΝΩΡΙΖΕΤΕ ΟΤΙ...

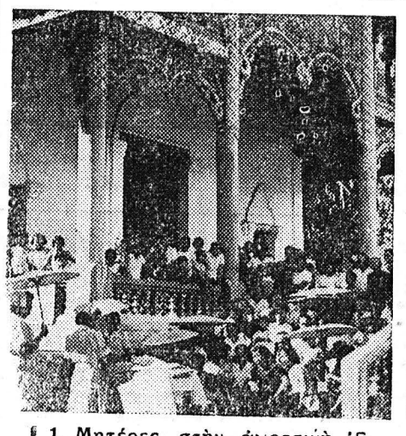

1. Μητέρες στὴν ἀγροτικὴ Ἐπαρχία Τσιέγκμαϋ τοῦ Σιὰμ συγκεντρώθηκαν τὸ 1952 σ' ἕνα Βουδιστικὸ Ναὸ γιὰ νὰ παρακολουθήσουν μιὰ ἐπίδειξι γιὰ τὴν ἀνατροφὴ τοῦ Παιδιοῦ. Τὸ Ἵδρυμα τοῦ Παιδιοῦ τῶν Ἡνωμένων Ἐθνῶν (ΓΙΟΥΝΙΣΕΦ) ἔστειλε νοσοκόμες ἀπὸ τὸ Κέντρον Ὑγείας τῆς Μητρότητος καὶ τοῦ Παιδιοῦ γι' αὐτὴ τὴν ἐπίδειξι. Τὸ Σιὰμ εἶναι ἕνα ἀπὸ τὰ 90 ἔθνη ποὺ μετέχουν σ' αὐτὸ τὸ πρόγραμμα.

2. Τὸν Μάρτιον 1953, ἔπειτα ἀπὸ τὸν θάνατο τοῦ Στάλιν, τὸ Ἀνώτατο Σοβιέτ, ἔδωσε ἀμνηστεία σὲ μερικοὺς φυλακισμένους ποὺ ἐξέτιον ποινὰς μικροτέρας τῶν 5 ἐτῶν. Ἐδῶ ἡ Ἴνγκε Μπρένναρ (ἀριστερά), μιὰ ἀπὸ τοὺς 600 Αὐστριακοὺς ποὺ ἀπεφυλακίσθησαν τότε φαίνεται ν' ἀγκαλιάζῃ τὴν μητέρα της κατὰ τὴν ἄφιξί της στὴ Βιέννη.

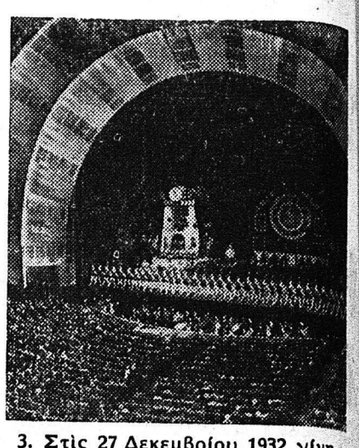

3. Στὶς 27 Δεκεμβρίου 1932 γίνηκαν τὰ ἐγκαίνια τοῦ Ράδιο Σίτυ Μιούζικ Χώλλ στὴν Νέαν Ὑόρκη, ποὺ εἶναι μιὰ ἀπὸ τὶς μεγαλείτερες θεατρικὲς αἴθουσες στὸν κόσμο. Ἔχει 6200 θέσεις καὶ κάθε χρόνο 7 ἑκατομμύρια ἄτομα παρακολουθοῦν τὶς παραστάσεις. Στὰ διαλείμματα τῶν ταινιῶν ποὺ παίζει παρουσιάζονται οἱ περίφημες ἐπιθεωρήσεις του. Γι' αὐτὲς τὸ Μιούζικ Χώλλ ἔχει ἕνα μόνιμο προσωπικό.

ΘΑΛΑΣΣΙΑΙ ΣΥΓΚΟΙΝΩΝΙΑΙ

ΑΤΜΟΠΛΟΙΑ ΑΙΓΑΙΟΥ
ΑΦΩΝ Σ. ΤΥΠΑΛΔΟΥ Α. Ε.

Τακτικὴ γραμμὴ Ἑλλάδος—Ἰταλίας

Τὸ γνωστὸν ὑπερπολυτελὲς "ΑΓΓΕΛΙΚΑ"

Ἑκάστην ΤΡΙΤΗΝ μεσονύκτιον ΣΑΜΗΝ, ΙΘΑΚΗΝ, ΚΕΡΚΥΡΑΝ, ΒΡΙΝΔΗΣΙΟΝ.
Ἑκάστην ΠΑΡΑΣΚΕΥΗΝ 10.30 μ. μ. διὰ ΠΕΙΡΑΙΑ, ΧΑΝΙΑ, ΡΕΘΥΜΝΟΝ, ΗΡΑΚΛΕΙΟΝ.
Πρακτορεῖον ΙΩΑΝ. ΙΓΓΛΕΣΗ Γωνία Ἑρμοῦ—Ὀθωνος Ἀμαλίας 47, τηλεφ. 21—51.

ΓΛΑΡΟΣ. Τετάρτην 10.30 ἐσπερινὴν διὰ Πειραιᾶ. Πρακτορεῖον Ἰωάν. Ἀθανασοπούλου, πλατεῖα Τριῶν Συμμάχων 5, τηλ. 32—35.

ΜΑΡΙΛΕΝΑ. Πέμπτην 2αν πρωϊνὴν διὰ Ζάκυνθον, Ληξούριον, Ἀργοστόλιον. Πρακτορεῖον Π. Α. Κεραμιδᾶ, Ἁγίου Ἀνδρέου 36β, τηλ. 33—30.

Μέλλοντες γάμοι

Γνωστοποιεῖται συμφώνως τῷ ἄρθρῳ 1369 τοῦ Ἀστικοῦ Κώδικος ὅτι ὁ Γεώργιος Σταύρακας τοῦ Ξενοφῶντος καὶ τῆς Γιαννούλας τὸ γένος Καταπόδη γεννηθεὶς εἰς Καρυὰν Λευκάδος καὶ κατοικῶν εἰς Πάτρας καὶ ἡ Παναγιώτα Θανοπούλου τοῦ Γεωργίου καὶ τῆς Μαριάνθης τὸ γένος Σωτηροπούλου γεννηθεῖσα καὶ κατοικοῦσα εἰς Πάτρας μέλλουν νὰ ἔλθουν εἰς γάμον τελεσθησόμενον ἐν Πάτραις.

Ὁ Ἀνδρέας Φωτόπουλος τοῦ Ἰωάννου καὶ τῆς Ἀθανασίας τὸ γένος Παπαχριστοδούλου γεννηθεὶς εἰς Καμενιάνους Καλαβρύτων καὶ κατοικῶν εἰς Πάτρας καὶ ἡ Βασιλικὴ Μωραΐτου τοῦ Νικολάου καὶ τῆς Ἀσπασίας τὸ γένος Καλαντζῆ γεννηθεῖσα εἰς Πλαγιὰν Αἰτωλοακαρνανίας καὶ κατοικοῦσα εἰς Πάτρας μέλλουν νὰ ἔλθουν εἰς γάμον τελεσθησόμενον ἐν Πάτραις.

ΟΥΦΑ ΣΗΜΕΡΟΝ 8.30 - 12.30
ΠΑΝΑΓΙΑ ΜΟΥ... ΔΥΟ ΠΑΙΔΙΑ!
ΕΓΧΡΩΜΟΝ ΒΙΣΤΑΒΙΖΙΟΝ

CAIRO CITY
ΞΕΝΟΔΟΧΕΙΟΝ
"ΚΑΪΡΟ ΣΙΤΥ"
ΑΔΕΛΦΟΙ ΣΑΚΚΟΠΟΥΛΟΙ
ΟΔΟΣ ΜΑΡΝΗ 40, ΤΗΛ. 533-361, 533-362, 533-363
ΠΛΑΤΕΙΑ ΒΑΘΗΣ—ΑΘΗΝΑΙ
Μέγα νεόδμητον 100 δωματίων, πολυτελέστατον, μεγίστης ἐξυπηρετήσεως καὶ ἀμέμπτου καθαριότητος. ΔΙΑΘΕΤΕΙ εἰς κάθε δωμάτιόν του, τηλέφωνον πόλεως, πολυτελῆ ἐπίπλωσιν, θερμόν, ψυχρὸν καὶ παγωμένον πόσιμον ὕδωρ. Τὸ «ΚΑΪΡΟ ΣΙΤΥ» σᾶς προσφέρει τὴν πλέον ἰδανικὴν καὶ ἄνετον διαμονὴν εἰς τὰς ΑΘΗΝΑΣ.
ΤΙΜαΙ Β' ΚΑΤΗΓΟΡΙΑΣ

ΗΛΕΚΤΡΟΤΕΧΝΙΚΗ
ΓΑΒΡΙΗΛ Η. ΕΥΑΓΓΕΛΑΤΟΥ
Τηλ. 46-12 ΠΑΤΡΑΙ
Σύγχρονοι ΗΛΕΚΤΡΙΚΑΙ ΕΓΚΑΤΑΣΤΑΣΕΙΣ Οἰκιῶν

ΙΑΤΡΟΙ

Ἀκτινολογικὰ ἐργαστήρια Ἰατροῦ Ν. Κ. ΣΤΑΜΠΟΥΛΟΠΟΥΛΟΥ εἰδικοῦ ἀκτινολόγου. Δέχεται Ρήγα Φερραίου 106 Κλινικὴ Κων. Σταμπουλοπούλου) Τηλ. 39—75

******

Ἀκτινολογικὰ ἐργαστήρια ΚΩΝ ΔΗΜΗΤΡΑΚΟΠΟΥΛΟΥ Ἰατροῦ εἰδικοῦ ἀκτινολόγου. Πλατεῖα Γεωργίου Α' — Κορίνθου. Τηλ 32—72.

******

ΓΡΗΓ. ΔΗΜΗΤΡΙΑΔΗΣ Ἰατρὸς εἰδικὸς φυματιολόγος, δέχεται καθ' ἑκάστην ὡς καὶ ἐπὶ συνεντεύξει ὁδὸς Ἀθαν. Διάκου 30, Ὑψηλὰ Ἀλώνια, τηλ. 35—58. Ἀπαντᾶνες Χ.

***

Νέα Κλινικὴ Ὠτορινολαρυγγολογικὴ Ἰατροῦ κ. ΣΠΡ. ΧΡΥΣΑΝΘΑΚΗ, εἰδικοῦ ὠτορινολαρυγγολόγου. Δέχεται καθ' ἑκάστην, Πλατεῖα Γεωργίου Α' ἀριθ. 9. τηλ. 36-65. Δέχεται καὶ ἠσφαλισμένους Ι.Κ.Α. δι' ἐγχειρήσεις.

***

ΔΗΜΗΤΡΙΟΣ ΧΡ. ΧΡΙΣΤΟΠΟΥΛΟΣ, χειρ. ὀδοντίατρος, Κορίνθου - Φιλοποίμενος 41, τηλ 41—06 (πρώην Α' Ταμεῖον).

***

Ὁ εἰδικὸς παιδίατρος ΓΑΣΤΩΝ Δ. ΣΑΡΓΟΛΟΓΟΣ, νεωστὶ ἀφιχθεὶς ἐξ Ἀθηνῶν καὶ ἐγκατασταθεὶς εἰς Πάτρας, δέχεται καθ' ἑκάστην εἰς τὸ Ἰατρεῖον του, Καραϊσκάκη 89 καὶ Ἁγ. Νικολάου. Τηλέφ. 35-70.

***

Ἡ ὀδοντίατρος ΘΕΟΔΩΡΑ ΠΑΠΑΔΟΠΟΥΛΟΥ — ΖΗΝΟΖΗ δέχεται εἰς τὸ ἐπὶ τῆς ὁδοῦ Ἁγίου Νικολάου 33 ὀδοντιατρεῖον της. τηλέφ. 30—94.

***

ΔΕΡΜΑΤΟΛΟΓΟΣ Ἰατρὸς Δ. Παπαδόπουλος. (Νοσήματα δέρματος, τριχωτοῦ κεφαλῆς, ὀνύχων). Ἀποτριχώσεις. Ἑρμοῦ — Κανακάρη 118, τηλέφ. 30-61.

******

ΓΕΩΡΓΙΟΣ ΣΤΑΘΟΠΟΥΛΟΣ Ἰατρὸς Δερματολόγος - Ἀφροδισιολόγος. Αἰσθητικὴ Δερματολογία — Σεξουαλικαὶ παθήσεις Βότση 20, τηλ. 20—14.

Νέα Κλινικὴ Ὠτο - ρινο - λαρυγγολογικὴ ΓΕΩΡΓ. Α ΜΑΡΚΟΥ, χειρουργοῦ — ὠτορινολαρυγγολόγου. Ὁδὸς Ἁγίου Ἀνδρέου 107. Τηλ. 45-33. Χειρουργοῦνται καὶ ἠσφαλισμένοι τοῦ Ι.Κ.Α.

***

ΙΩΑΝΝΗΣ Μ. ΓΙΑΛΕΛΗΣ, Ἰατρὸς εἰδικὸς Παθολόγος, ἐπὶ ὀκταετίαν Ἰατρὸς ἐπιμελητὴς τῆς Παθολογικῆς τοῦ Δημοτικοῦ Νοσοκομείου Πατρῶν, ἐπὶ τριετίαν Ἰατρὸς τῆς Παθολογικῆς Κλινικῆς τοῦ Σανατορίου Πατρῶν. Δέχεται ἐν τῷ Ἰατρείῳ του, Ρήγα Φερραίου 68, τηλέφωνον 33-92.

**

Ὁ Ἰατρὸς κ. ΠΑΝΑΓΙΩΤΗΣ ΚΑΡΑΧΑΛΙΟΣ, ἀριστοῦχος Ἰατρικῆς, Πανεπιστημίου Ἀθηνῶν ἐκπαιδευθεὶς ἐν τῷ Πανεπιστημίῳ Μονάχου δι' ὑποτροφίας. Δέχεται ἠσφαλισμένους ΙΚΑ, πτωχοὺς Τρίτη - Πέμπτη 3—4, Ἰατρεῖον Ἁγίου Νικολάου 60, τηλ. 21—81

******

Ἡ ἐπιστήμων μαῖα κ. ΗΛΕΚΤΡΑ ΚΑΤΣΙΓΙΑΝΝΗ — ΜΑΡΚΕΤΟΥ δέχεται Τσαμαδοῦ 85 - Καραϊσκάκη.

***

ΚΑΣΣΑΝΔΡΑ ΚΑΡΑΛΗ — ΛΕΟΝΤΟΣ Εἰδικὸς Καρδιολόγος. Ἐγκατασταθεῖσα εἰς Πάτρας δέχεται καθ' ἑκάστην εἰς τὸ ἰατρεῖόν της, ὁδὸς Μαιζῶνος ἀριθ. 191, Τηλ 47—37.

***

Δερματολόγος. ἀφροδισιολόγος. ἰατρὸς ΜΙΜΗΣ Α. ΚΑΤΣΑΜΠΑΣ Βούρβαχη 8 (πλατεῖα Γεωργίου Α' 30) τηλ. 28—77 αἰσθητικὴ δερματολογία (ἀποτριχώσεις κλπ' σεξουαλικαὶ παθήσεις.

***

ΚΩΝΣΤ. Λ. ΜΙΧΑΛΟΠΟΥΛΟΣ χειρουργὸς - ὀδοντίατρος δέχεται εἰς τὸ Ἰατρεῖον του (Καραϊσκάκη 110 - Ἑρμοῦ) τὰς συνήθεις ὥρας τηλ. 45-31

***

Ὁ Ἰατρὸς κ. ΑΛΚ. Δ. ΚΑΛΟΓΕΡΟΠΟΥΛΟΣ, ἐπὶ σειρὰν ἐτῶν ἐκπαιδευθεὶς εἰς «ΕΥΑΓΓΕΛΙΣΜΟΝ» Ἀθηνῶν εἰς τὰ νοσήματα τῆς ΕΣΩΤΕΡΙΚΗΣ ΠΑΘΟΛΟΓΙΑΣ, ΚΑΡΚΙΝΟΛΟΓΙΑΣ, ΑΛΛΕΡΓΙΑΣ καὶ ΠΑΡΑΣΙΤΟΛΟΓΙΑΣ, μετέφερε τὸ Ἰατρεῖον του ἐπὶ τῆς Πλατείας Ὄλγας (Ρήγα Φερραίου 50 Α), ὅπου καὶ δέχεται καθημερινῶς). Τηλέφ. 22-72 καὶ 40-81.

***

Δρ ΠΑΝ. Δ. ΡΑΜΠΑΒΙΛΑΣ, εἰδικὸς παθολόγος, διδάκτωρ Πανεπιστημίου ΕΡΛΑΓΚΕΝ (Γερμανίας) ὁδὸς Κανακάρη 146 τηλέφ. 28--41. Πάτραι.

***

Ὁ παιδίατρος κ. Ν. Κ. ΤΣΙΜΠΟΥΚΗΣ δέχεται καθ' ἑκάστην εἰς τὸ Ἰατρεῖον του, Κορίνθου 305, τηλέφ. 36-12. Τοὺς ἀπόρους Τρίτην καὶ Σάββατον 5—7 μ. μ. δωρεάν.

***

ΑΘΑΝΑΣΙΟΣ — ΤΙΜΟΣ Γ. ΠΑΠΑΔΗΜΗΤΡΙΟΥ. Εἰδικὸς Παιδίατρος. Ἐπὶ σειρὰν ἐτῶν ἐσωτερικὸς ἰατρὸς τοῦ Νοσοκομείου Παίδων «Ἀγλαΐα Κυριακοῦ» Ἀθηνῶν. Ὁδὸς Ἁγίου Νικολάου 41, Τηλεφ. 46—66.

***

ΚΙΚΗ Γ. ΑΠΟΣΤΟΛΟΠΟΥΛΟΥ χειροῦργος - ὀδοντίατρος, δέχεται καθ' ἑκάστην εἰς τὸ ἐπὶ τῆς ὁδοῦ Ρήγα Φερραίου 60 Ἰατρεῖον της Τηλ. 37—37.

**

Καρδιολόγος Ἰατρὸς, Δ. ΛΑΖΑΡΗΣ, δέχεται Ὑψηλὰ Ἀλώνια 9, τηλέφ. 24—45.

***

Μικροβιολογικὸν καὶ Βιοχημικὸν ἐργαστήριον Ἰατροῦ ΑΡΤΕΜΙΟΥ ΒΑΣΙΛΟΠΟΥΛΟΥ, ὁδὸς Δημ. Βότση 53, τηλέφ. 26-80.

***

ΚΑΛΛΙΟΠΗ ΡΑΒΑΖΟΥΛΑ — ΧΡΥΣΑΝΘΟΥ, χειρουργὸς - ὀδοντίατρος, ὀρθοδοντιστής, ὁδὸς Γ' Σεπτεμβρίου 25, Ἀθῆναι, τηλ 34—463.

***

Μαιευτικὴ — Γυναικολογικὴ Κλινικὴ ἡ «ΠΑΝΤΑΝΑΣΣΑ» τῶν Μαιευτήρων Χειρουργῶν — Γυναικολόγων Ν. ΜΠΑΡΟΥ, διδάκτορος τοῦ Ἐθνικοῦ Πανεπιστημίου, καὶ ΓΕΩΡΓ. ΡΟΥΜΑΝΗ, ἤρχισε λειτουργοῦσα ἐν Πάτραις καὶ ἐπὶ τῆς ὁδοῦ Ἁγίου Ἀνδρέου καὶ Πατρέως 3. Ὧραι ἐπισκέψεων 9—1 π. μ. καὶ 5—8 μ.μ., τηλέφωνον 34-61.

ΠΑΡΚΕ
Διὰ τελειοτάτων μηχανημάτων ἀναλαμβάνομεν πάσης φύσεως παρκεταρίσματα ἢ σκέτα πλανίσματα
Ἐργασία ἠγγυημένη διὰ πεπειραμένου συνεργείου
Κ. ΤΖΕΡΜΠΙΝΟΣ
Ἐπιπλοποιεῖον
Βότση 55 — Τηλ. 39 - 35

Ὀρθοδοξία

Κυριακὴ 24 Αὐγούστου
ΠΑΡΑΛΙΑ ΡΟΔΟΔΑΦΝΗΣ (ΑΚΟΛΗ)
Πληροφορίαι καὶ δηλώσεις εἰς τὰ γραφεῖα (Μαι