ΗΜΕΡΟΝΥΚΤΙΑ

ΗΜΕΡΟΛΟΓΙΟΝ

Παρασκευὴ 22 Αὐγούστου
Σελήνη 8 ἡμερῶν
Ἀνατολὴ 5.48' Δύσις 7.06'
Ἀγαθονίκου μάρτυρος

Συμφώνως τῷ ἄρθρῳ 6 § 1 τοῦ Α.Ν. 1092)1938: Διευθυντὴς συντάξεως καὶ προϊστάμενος τυπογραφείου: Χρῖστος Α. Ριζόπουλος Α. Μιχαλακοπούλου 61α.

ΦΑΡΜΑΚΕΙΑ

Διανυκτερεύοντα

Πελεκάνος Α. Ἁγίου Νικολάου 49, Στρᾶτος Ἀπ. ἁγίου Ἀνδρέου 114.

Διὰ συνταγὰς ΙΚΑ

Γεωργαντόπουλος Ἰ. Ἀλεξ. Ὑψηλάντου 143, Πουλίδας Π. Ἀγ. Ἀνδρέου 95, Κοντογιάννης Ἰ. Γούναρη 19, Θεοδωρόπουλος Ἀχ. Ἀγ. Νικολάου 37, Οἰκονόμου Ἄγγ. Κορίνθου 195, Κομνηνὸς Γ. Σταμ. Βουλγάρεως 35.

Κλινικαὶ Ι.Κ.Α.

Δημοτικὸν Νοσοκομεῖον, Ἠλ. Λάζαρη, Κ. Ἀναγνωστοπούλου, Σ. Κατσίνη, Π. Μαγκανάρα, Π. Ρηγοπούλου, Α. Ἀντωνιάδη, Χ. Τζαβαλᾶ, Π. Κεφαλοπούλου, Γ. Τσαχιώτη, Σ. Χρυσανθάκη, Καραμανδάνειον.

ΘΕΑΜΑΤΑ

ΛΥΡΙΚΟΝ Μουσικὴ Σκηνὴ Μαρίκας Νέζερ. 8—10 καὶ 10.30—12.30 «Πάρε κόσμε».

ΟΡΦΕΥΣ (Πλατεῖα Μαρούδα). Μουσικὸς Θίασος Γιώργου Ξύδη. 8.15 καὶ 10.30 «Πῶς περνοῦν οἱ παντρεμένοι».

ΑΙΓΛΗ (Βισταβίζιον). 8.20—12.30 «Φὸν Σπέε, τὸ καταδρομικὸν φάντασμα», κατάλληλον.

ΑΛΑΜΠΡΑ 8.30—12.30 «Ὁ Λεφτᾶς», κατάλληλον.

ΕΣΠΕΡΟΣ 8.30—12.30 «Θὰ κλάψω αὔριο», ἀκατάλληλον.

ΖΕΝΙΘ (Σινεμασκόπ). 8.30—12.30 «Φόλι Μπερζέρ».

ΟΑΣΙΣ 8.30—12.30 «Ὁ ἀγαπητικὸς τῆς βοσκοπούλας», κατάλληλον.

ΟΥΦΑ 8.30—12.30 «Ἡ Παναγία τῶν Παρισίων», ἀκατάλληλον.

ΕΚΚΛΗΣΙΣ

Ἐντελῶς ἄπορος καὶ μέλος ἐνδεκαμελοῦς οἰκογενείας, ὁ Νῖκος Παπαϊωάννου, εἶχε τὸ μεγάλο ἀτύχημα νὰ δεχθῇ σκληρὸ καὶ ἀδυσώπητο τὸ πλῆγμα τῆς μοίρας, δηλαδὴ νὰ στερηθῇ τῆς πλέον πολυτίμου καὶ χρησίμου εἰς κάθε ἄνθρωπον αἰσθήσεως, τῆς ὁράσεως. Παρὰ ταῦτα ὁ Νῖκος Παπαϊωάννου ἐνεγράφη εἰς τὴν Βυζαντινὴν Σχολὴν τοῦ Ὠδείου τοῦ κ. Ν. Πρέκη, προκειμένου νὰ γίνῃ ψάλτης, διὰ νὰ δυνηθῇ νὰ ἀντιμετωπίσῃ ἔν τινι μέτρῳ τὰς ἀνάγκας τῆς ζωῆς. Διὰ νὰ δυνηθῇ, ὅμως, νὰ ἀποπερατώσῃ τὰς σπουδάς του καὶ νὰ γίνῃ χρήσιμος εἰς τὴν κοινωνίαν, ἔχει ἀνάγκην τῆς εὐγενοῦς καὶ φιλανθρώπου ὑποστηρίξεως. Κάμνει, ὅθεν, ἔκκλησιν πρὸς τὰ φιλάνθρωπα αἰσθήματα τῶν συμπολιτῶν ὅπως τὸν βοηθήσουν μὲ τὴν βεβαιότητα ὅτι ἐπιτελοῦν ἀνθρωπιστικὸν καὶ χριστιανικὸν ἔργον. Προσφοραὶ δεκταὶ εἰς τὸ Φαρμακεῖον κ. Δαδιώτη, Ἁγίου Νικολάου 11.

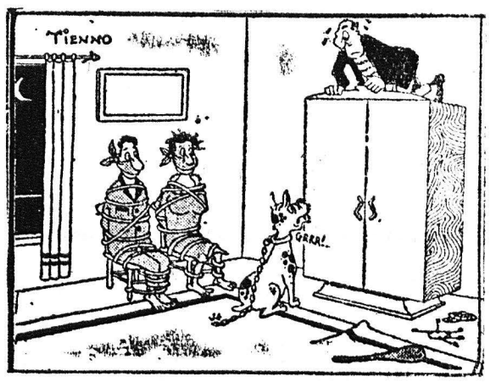

Μιὰ κατάστασις ποὺ πρόκειται νὰ παραταθῇ

ΓΙΑΤΙ;

Γιατὶ τὸ χλώριον ἀποχρωματίζει τὰ ὑφάσματα;

Διὰ νὰ προσδώσωμεν εἰς ἕνα ὕφασμα τὸν ἐπιθυμητὸν χρωματισμόν, τὸ ἐμβαπτίζομεν εἰς διαφόρους ἐγχρώμους διαλύσεις, κατὰ τοὺς κανόνας τῆς βαφικῆς, διὰ ν' ἀπορροφήσουν αἱ ἶνες τὰς χρωστικὰς ὕλας. Διὰ νὰ ἀποκτήσωμεν ὅμως λευκὸν ὕφασμα, δὲν βάφομεν, ἀλλὰ ξεβάφομεν τὸ ὕφασμα ποὺ θέλομεν νὰ λευκανθῇ.

Ὁ Γάλλος χημικὸς Μπερτολέ, πρῶτος ἀνεκάλυψε τὰς ἀποχρωστικὰς ἰδιότητας τοῦ χλωρίου, εἰς τὰς ὁποίας ἐξακολουθεῖ νὰ στηρίζεται ἡ τεχνικὴ τῆς λευκάνσεως τῶν ὑφασμάτων. Πρὸς τοῦτο ἐμβαπτίζεται τὸ ὕφασμα εἰς ἀραιὸν ὑδροχλωρικὸν ὀξὺ καὶ ἀκολούθως εἰς ἀραιὸν διάλυμα χλωριούχου ἀσβέστου καὶ τέλος ἐκπλύνεται μὲ ἄφθονο νερὸ χωρὶς νὰ χρειάζεται πλέον ἡ μακρὰ ἔκθεσις εἰς τὸν ἥλιον, τὴν βροχήν. Ὁ ἀποχρωματισμὸς ἢ ἡ λεύκανσις τῶν ὑφασμάτων διὰ τοῦ χλωρίου ἐπιτυγχάνεται διότι τὸ χλώριον ἔχει τὴν ἰδιότητα νὰ ἑνοῦται χημικῶς μὲ ὅλας τὰς χρωστικὰς οὐσίας εἰς διαφόρους ἑνώσεις διαλυτὰς εἰς τὸ ὕδωρ.

ΙΣΤΟΡΙΚΑ ΑΝΕΚΔΟΤΑ

Ὅταν ἦτο μικρὸς ὁ διάσημος ποιητὴς Ἐρρῖκος Χάϊνε ἀπεχθάνετο τρομερὰ τὴν γραμματική, περισσότερο ἀπ' ὅλα τὰ ἄλλα μαθήματα. Ἡ δὲ προσευχή του κάθε βράδυ, ἡ ὁποία ἔμεινε ἱστορικὴ ἦταν ἡ ἑξῆς: Ἐγονάτιζεν ἐμπρὸς εἰς τὸν Ἐσταυρωμένον, ἔμπλεκε τὰ χέρια του Ἱκετευτικὰ καὶ ψιθύριζε:

—Ὦ, σύ, Χριστούλη μου, βασανισμένε σὰν κι' ἐμένα, βοήθησέ με νὰ θυμηθῶ τὰ ἀνώμαλα ρήματα αὔριο στὸ μάθημά μου!...

ΧΑΡ. & ΙΩ. ΚΑΓΙΑΦΑΣ

ΠΑΤΡΑΙ — ΑΘΗΝΑΙ
Ἑρμοῦ 14 — Λέκκα 12

Βιβλία – Χάρτης
Γραφικὴ ὕλη
Γραφικαὶ τέχναι
Ἔντυπα πάσης φύσεως

ΚΟΙΝΩΝΙΚΑ

Εἰδικὸς καρδιολόγος διδάκτωρ τοῦ Πανεπιστημίου Τ. Κ. ΜΠΑΡΤΣΟΚΑΣ, δέχεται εἰς τὸ Ἰατρεῖον του Ἁγίου Νικολάου 66 καὶ Καραϊσκάκη. Πλῆρες καρδιολογικὸν ἐργαστήριον.

Ὁ Ὀφθαλμίατρος ΚΩΝΣΤΑΝΤΙΝΟΣ ΟΙΚΟΝΟΜΟΠΟΥΛΟΣ ἀνεχώρησε τὴν 14ην Αὐγούστου δι' Εὐρώπην πρὸς παρακολούθησιν τῶν προόδων τῆς εἰδικότητός του καὶ συμμετοχὴν εἰς τὸ ἐν Βρυξέλλαις Παγκόσμιον Ὀφθαλμολογικὸν συνέδριον καὶ θὰ ἐπιστρέψῃ τέλος Σεπτεμβρίου.

Ἀκτινολογικὸν Κέντρον, διευθυντής: ΙΩΑΝΝΗΣ ΠΑΠΑΔΗΜΗΤΡΙΟΥ ἀκτινολόγος—ραδιολόγος—ἀκτινοθεραπευτὴς τ. ἐπιμελητὴς Γ.Κ.Ν.Π. «Ἡ Βασίλισσα Φρειδερίκη». Ἁγίου Ἀνδρέου καὶ Γερακωστοπούλου 4.

Ἡ χειρουργικὴ κλινικὴ κ. Π. Σ. ΜΑΓΚΑΝΑΡΑ, μεταφερθεῖσα ἐπὶ τῆς ὁδοῦ Γερακωστοπούλου—Ρήγα Φερραίου γωνία, λειτουργεῖ κανονικῶς.

ΠΑΝΑΓΙΩΤΗΣ Δ. ΤΣΙΡΙΓΩΤΗΣ, ἰατρὸς παθολόγος. Δέχεται: Μαιζῶνος 130, τηλέφωνον 37—89.

Ὁ κ. Π. ΧΡΟΝΟΠΟΥΛΟΣ ὀδοντίατρος μετέφερε τὸ ἰατρεῖον του Κορίνθου 317, γωνία Φιλοποίμενος καὶ Κορίνθου ὅπου καὶ θὰ δεχθῇ λίαν προσεχῶς, τηλ. 23—41.

ΛΗΞΙΑΡΧΕΙΟΝ

21 Αὐγούστου 1958

Γεννήσεις:

Ἄρρενα: Σπυρίδωνος Παναγοπούλου, Γεωργίου Μεντζίνη, Σταματίου Κορδέλλα, Νικολάου Μπουλῆ, Θεοδώρου Παπαμιχαλοπούλου, Παναγιώτου Σμαΐλη, Κωνσταντίνου Παπαγιαννοπούλου. Θήλεα: Ἀθανασίου Ἀθανασίου, Γρηγορίου Μαμαλούγκα, Ἰωάννου Παναγιωτοπούλου.

Θάνατοι:

Ἐλένη Πετρομελίδου, ἐτῶν 80, Μαργαρίτα Κόντου, ἐτῶν 62.

Γάμοι:

Σπυρίδων Στήκας, Πάτραι, Ὀλυμπία Μπόμπα, Φολόη Ἠλείας.

Ἰωάννης Καραγιάννης, Μικρὰ Ἀσία, Μαρία Μωραΐτου, Πάτραι.

Γεώργιος Σαραντίδης, Πάτραι, Πελαγία Ἀθανασοπούλου, Καραμεσινέϊκα.

ΑΝΑΚΟΙΝΩΣΙΣ

— Πτηνοτροφικοῦ Συνεταιρισμοῦ Πατρῶν

Ἀπὸ αὔριον τὸ Πατραϊκὸν κοινὸν δύναται νὰ προμηθεύεται ἀπὸ τὰ καταστήματα αὐγὰ ἡμέρας πρὸς 1,40 ἕκαστον.

Ὁ πρόεδρος
Α. Παπανικολόπουλος

Μέλλοντες γάμοι

Γνωστοποιεῖται συμφώνως τῷ ἄρθρῳ 1369 τοῦ Ἀστικοῦ Κώδικος ὅτι ὁ Δημήτριος Κορμπάκης τοῦ Σωκράτους καὶ τῆς Ἀγγελικῆς τὸ γένος Παναγιωτοπούλου γεννηθεὶς καὶ κατοικῶν εἰς Πάτρας καὶ ἡ Χριστίνα Ψαλλίδα τοῦ Κωνσταντίνου καὶ τῆς Βασιλικῆς τὸ γένος Νικολάου γεννηθεῖσα καὶ κατοικοῦσα εἰς Πάτρας μέλλουν νὰ ἔλθουν εἰς γάμον τελεσθησόμενον ἐν Πάτραις.

Ὁ Σωτήριος Κάρδαρης τοῦ Δημητρίου καὶ τῆς Ἀντωνίας τὸ γένος Χαραλαμποπούλου γεννηθεὶς εἰς τὸ Ρόμεσι Ἠλείας καὶ κατοικῶν εἰς Πάτρας καὶ ἡ Κωστούλα Χαλικιᾶ τοῦ Βασιλείου καὶ τῆς Παναγιώτας τὸ γένος Καλογεροπούλου γεννηθεῖσα καὶ κατοικοῦσα εἰς Ἀμαλιάδα μέλλουν νὰ ἔλθουν εἰς γάμον τελεσθησόμενον εἰς Ἀμαλιάδα.

Ὁ Γεράσιμος Ζαχαρᾶτος τοῦ Δημητρίου καὶ τῆς Διαμάντως τὸ γένος Βουτσινᾶ γεννηθεὶς καὶ κατοικῶν εἰς Πάτρας καὶ ἡ Εὐαγγελία Κεφάλα τοῦ Λεωνίδα καὶ τῆς Ροδοθέας τὸ γένος Εὐσταθίου γεννηθεῖσα καὶ κατοικοῦσα εἰς Πάτρας μέλλουν νὰ ἔλθουν εἰς γάμον τελεσθησόμενον ἐν Πάτραις.

Ὁ Ἴδιος τῆς ΗΜΕΡΑΣ

Προστάτης

Ἡ πάθησις τοῦ προστάτου εἶναι μιὰ ἀπὸ τὰς συνηθισμένας νόσους τῶν ἡλικιωμένων. Χάρις εἰς τὰς σημειωθείσας προόδους εἰς τὴν ἰατρικὴν καὶ τὴν ἀνύψωσιν τοῦ βιοτικοῦ ἐπιπέδου, τὸ ὅριον ζωῆς παρετάθη καὶ τὰ ἄτομα ποὺ φθάνουν εἰς προχωρημένην ἡλικίαν εἶναι σήμερον πολὺ περισσότερα ἢ ἄλλοτε. Εὐτυχῶς ἐσημειώθη ἐπίσης πρόοδος εἰς τὴν θεραπείαν τοῦ προστάτου διὰ χειρουργικῆς ἐπεμβάσεως καὶ διὰ καταλλήλου τοιαύτης ὁ πάσχων ἀπαλλάσσεται.

ΡΑΔΙΟΦΩΝΟΝ

ΣΤΑΘΜΟΣ ΠΑΤΡΩΝ

12.30 Ἀναμετάδοσις ἐξ Ἀθηνῶν. 14.00 Τὸ ἀθλητικὸν πεντάλεπτον. 14.05 Γνωστὲς ξένες ὀρχῆστρες. 14.30 Ἀναμετάδοσις ἐξ Ἀθηνῶν.

19.00 Δημοτικοὶ χοροὶ καὶ τραγούδια. 19.20 Τοπικαὶ εἰδήσεις. 19.30 Τὰ ὡραιότερα ἑλληνικὰ τραγούδια. 19.50 Ἀναμετάδοσις ἐξ Ἀθηνῶν.

Πωλοῦνται εἰς Ἀρόην τῶν Πατρῶν οἰκόπεδα εἰς τιμὴν εὐκαιρίας. Νερὸ διαρκοῦς ροῆς, φωτισμός, ὑπόνομος, σχολεῖον. Συγκοινωνία δι' αὐτοκινήτων Ἀρόης καὶ Συνόρων, ἀπέχουν ἑκατὸ μέτρα τοῦ σχεδίου πόλεως καὶ συμπεριλαμβάνονται εἰς τὸ νέον σχέδιον τῆς πόλεως. Πληροφορίαι Γεωρ. Ἀδαμόπουλον Ἁγίου Νικολάου 5 ἔναντι Ἰντεάλ.

Πωλοῦνται ἢ ἐνοικιάζονται τρίτροχα κάρρα. Ἐπίσης δίτροχα κάρρα δι' ἡμιόνους, κατάλληλα διὰ μεταφορὰς καὶ μανάβηδες. Ἐπίσης οἰνοβάρελα ἠγγυημένα 250 ὀκάδων ἕκαστον. Πληροφορίαι Δημ. Σκαλτσᾶν Ἀγορὰ ἄνω Πόλεως.

Πωλεῖται οἰκία τριώροφος Κανακάρη 52 καὶ ἐνοικιάζεται ὁ τρίτος ὄροφος ἐξ 6 δωματίων. Πληροφορίαι Κ. Σπυρόπουλον Βότση 2, τηλ. 23—29.

Πωλεῖται σούστα ἐλάχιστα μεταχειρισμένη εἰς τιμὴν συμφέρουσαν. Πληροφορίαι Δημοσθ. Κατσιγιάννην, Παραλία Μιντιλογλίου.

Πωλεῖται μοτοσυκλέττα BSA εἰς ἄριστην κατάστασιν. Πληροφορίαι Ἁγίου Ἀνδρέου 6, κατάστημα Ἀθαν. Ἀθανασάτου.

Παρελήφθησαν βαμβακόπηττες νέας ἐσοδείας καὶ πωλοῦνται εἰς τὴν ἀποθήκην Κ.Λ. Μαρκοπούλου Βότση 9, τηλ. 26—58.

Σχολὴ σωφέρ. Κολοκοτρώνη 34, Γκαράζ.

Ζήτησε νὰ πιῆς μιὰ παγωμένη «Ζῆτα» καὶ θὰ νοιώσης νέα ζωὴ μέσα σου

Ἡ κατάθεσις τῶν χρημάτων σου

ΣΤΑ ΤΑΜΙΕΥΤΗΡΙΑ ΤΩΝ ΤΡΑΠΕΖΩΝ

ΣΤΟ ΤΑΧΥΔΡΟΜΙΚΟΝ ΤΑΜΙΕΥΤΗΡΙΟΝ ΚΑΙ

ΣΤΟ ΤΑΜΕΙΟΝ ΠΑΡΑΚΑΤΑΘΗΚΩΝ ΚΑΙ ΔΑΝΕΙΩΝ

ΣΟΥ ΔΙΝΕΙ:

Καθαρὸ εἰσόδημα 8 ο)ο ἀφορολόγητο. Ἀπόλυτο ἀσφάλεια τῶν χρημάτων σου. Τὴν δυνατότητα νὰ τὰ χρησιμοποιῆς ὁπόταν θέλης

ΟΥΦΑ ΣΗΜΕΡΟΝ 8.30-12.30

Η ΠΑΝΑΓΙΑ ΤΩΝ ΠΑΡΙΣΙΩΝ

ΤΣΑΡΛΣ ΛΩΤΟΝ, ΜΩΡΗΝ Ο'ΧΑΡΑ, ΤΟΜΑΣ ΜΙΤΣΕΛ

ΗΛΕΚΤΡΟΤΕΧΝΙΚΗ
ΓΑΒΡΙΗΛ ΗΛ. ΕΥΑΓΓΕΛΑΤΟΥ
Πατρέως 62 • Τηλ. 46-12 • ΠΑΤΡΑΙ

ΗΛΕΚΤΡΟΜΗΧΑΝΙΚΑΙ Ἐγκαταστάσεις

ΓΝΩΡΙΖΕΤΕ ΟΤΙ...

1. Ὁ Ἔρνστ Ρέουτερ, Δήμαρχος τοῦ Βερολίνου, ψηφίζει μαζὶ μὲ τοὺς ψηφοφόρους τοῦ Δυτικοῦ Βερολίνου, τὸν Δεκέμβριον τοῦ 1950, γιὰ τὴν ἐκλογὴν τῶν 127 μελῶν τοῦ Δημοτικοῦ Συμβουλίου κατὰ τὴν πρώτην δημοτικὴν των ἐκλογὴν μετὰ τὸ 1948.

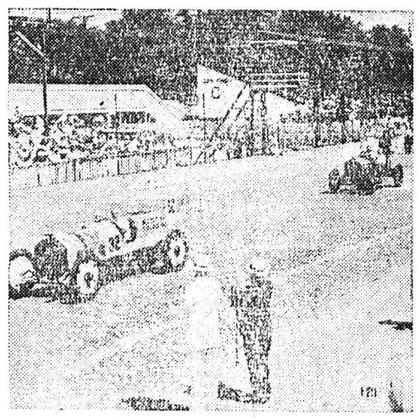

2. Ὁ αὐτοκινητιστικὸς ἀγὼν 500 μιλίων, ποὺ συγκεντρώνει τοὺς Ἀμερικανοὺς στὴν Ἰνδιανάπολιν, Ἰνδιάνας, κάθε χρόνο στὶς 30 Μαΐου, καθιερώθη γιὰ πρώτη φορὰ στὰ 1911. Εἰς τὴν εἰκόνα φαίνονται τὰ δύο αὐτοκίνητα ποὺ κέρδισαν τοὺς δύο πρώτους ἀγῶνας, ἐνῷ προηγοῦνται τῆς παρελάσεως ποὺ ἔγινε.

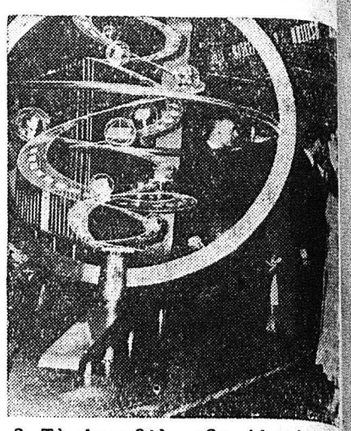

3. Τὸ Φεστιβὰλ τῆς Ἀγγλίας Μαΐου— Ὀκτωβρίου 1951, ἔγινεν εἰς ἀνάμνησιν τῆς πρώτης Παγκοσμίου Ἐκθέσεως τοῦ 1851 εἰς τὸ Κρύσταλ Πάλας. Ἐδῶ ἡ πρώην Βασίλισσα καὶ ἤδη Βασιλομήτωρ Ἐλισάβετ, θαυμάζει ἕνα ἀπὸ τὰ ἐκθέματα. Δεξιά της εἰς τὸ βάθος φαίνεται ὁ ἀποθανὼν Βασιλεὺς Γεώργιος 6ος.

ΜΙΚΡΑΙ ΑΓΓΕΛΙΑΙ

Ἀπωλέσθη πορτοφόλι ἀπὸ Πατρῶν μέχρι Μιντιλογλίου, περιέχον χρήματα, ταυτότητα, ἄδεια ὁδηγοῦ καὶ ἄδεια αὐτοκινήτου. Παρακαλεῖται ὁ εὑρὼν νὰ τὰ παραδώσῃ εἰς κ. Παπαδόπουλον εἰς Μιντιλόγλι ἢ εἰς τὰ γραφεῖα μας, καὶ ἂς κρατήσῃ τὰ χρήματα.

Ἐνοικιάζεται κατάστημα ὁδὸς Φαναρίου 54 (3ος Συνοικισμὸς) 5Χ10 μὲ ρεῦμα βιομηχανικόν. Κατάλληλον δι' ἐργαστήριον.

Ἐνοικιάζεται διαμέρισμα καινουργὲς ἐκ τριῶν δωματίων, χώλλ, κουζίνας, λουτροῦ, ἠλεκτρικῆς ἐγκαταστάσεως τριφασικῆς, ἐπὶ τῆς ὁδοῦ Μαιζῶνος καὶ Βορείου Ἠπείρου 346. Πληροφορίαι ἐκεῖ.

Ἐνοικιάζονται καινουργῆ κεντρικὰ δωμάτια διὰ Γραφεῖα Ρήγα Φερραίου 60 τηλ. 30—77.

Ἐνοικιάζεται μονοκατοικία ἐκ τεσσάρων δωματίων, κουζίνας κλπ. χρειωδῶν, Θεμιστοκλέους 107. Πληροφορίαι ἐκεῖ.

Ἐνοικιάζεται δωμάτιον ὄπισθεν Λαδοπούλου. Πληροφορίαι Μιαούλη 11, μηχανουργεῖον.

Ἐνοικιάζεται ὑπόγειον εἰς κεντρικωτάτην θέσιν ἐπὶ τῆς ὁδοῦ Ἁγ. Νικολάου 44 (πρώην ἐργοστάσιον πλεκτικῆς Ἀ)φῶν Γαλάνη) εὐρύχωρον μετὰ φωτισμοῦ κλπ. χρειωδῶν, κατάλληλον διὰ πᾶσαν ἐργασίαν. Πληροφορίαι ἄνω οἰκίαν.

Ζητεῖται μικρὸς εἰδικευμένος εἰς στιλβωτήριον, Κορίνθου 365.

Ζητεῖται κουρεύς, Δημητρίου Γούναρη 16.

Ζητοῦνται ἐργάται καὶ ἐργάτριαι 16—18 ἐτῶν διὰ τὸ βυρσοδεψεῖον Ν. Γ. Τσινούκα. Πληροφορίαι τέρμα Μαιζῶνος τηλ. 29—92.

Οἰκόπεδα πωλοῦνται εἰς Ἔξω Ἀγυιὰν συνολικῆς ἐκτάσεως 8.500 πήχεων, τμηματικῶς ἢ ἐξ ὁλοκλήρου. Ἐντὸς σχεδίου πόλεως, ἠλεκτρικό, νερὸ διαρκοῦς ροῆς. Πληροφορίαι ἐκεῖ κ. Κων. Ἀθανασίου.

Οἰκόπεδον ἐπὶ τῆς ὁδοῦ Παναχαϊκοῦ πωλεῖται εἰς καλὴν τιμήν. Πληροφορίαι εἰς τὰ γραφεῖα μας.

ΙΕΡΑ ΜΟΝΗ ΓΗΡΟΚΟΜΕΙΟΥ

ΑΠΟΔΟΣΙΣ ΕΟΡΤΗΣ

Κατὰ τὴν ἀπόδοσιν τῆς ἑορτῆς αὔριον Σάββατον καὶ ὥραν 5.30 μ. μ. τῆς ἱερᾶς λιτανείας θὰ προστῇ ὁ Σεβ. Μητροπολίτης κ. Κωνσταντῖνος.

(Τὸ ἡγουμενοσυμβούλιον)

ΑΠΟΔΟΣΙΣ ΕΟΡΤΗΣ
Ι. ΝΑΟΥ ΚΟΙΜΗΣΕΩΣ ΘΕΟΤΟΚΟΥ
ΟΒΡΥΑΣ

Αὔριον Σάββατον ὁ ὡς ἄνω φερώνυμος ναὸς τελεῖ τὴν ἀπόδοσιν τῆς ἑορτῆς τῆς Κοιμήσεως τῆς Θεοτόκου Κατ' αὐτὴν θὰ ἱερουργήσῃ καὶ ὁμιλήσῃ ὁ ἀρχιερατικὸς ἐπίτροπος Ἱερᾶς Μητροπόλεως αἰδ. Γεωργ. Παπαθανασόπουλος.

(Ἐκ τοῦ ναοῦ)

Ἡ ὀπερέττα Γ. Ξύδη καὶ Σούλας Καραγιώργη στὸ θέατρον «Ὀρφεὺς»

Σήμερον τὸ Μουσικὸν συγκρότημα τοῦ θεάτρου «Ὀρφεὺς» στὴν πλατεῖαν Μαρούδα, ἀνεβάζει μία μεγάλη ἐπιτυχία τῶν Ἀθηνῶν, τὴν ὀπερέττα «πῶς περνοῦν οἱ παντρεμένοι» τὴν ὁποία πρέπει νὰ δοῦν ὅλοι καὶ ὅλες, παντρεμένοι καὶ λεύτεροι. Ἐξ ἄλλου ἀκροβατικὴ γερμανικὴ ἀτραξιὸν «Τρίο Ἀλτζίνι» ποὺ ἐκλήθη ἀπὸ τὸ Γκρὴν—Πὰρκ τῶν Ἀθηνῶν καταπλήσσει καὶμαγεύειτοὺς θεατὰς μὲ τὰ λαστιχένια κορμιά τους εἰς τὸ πῆδημα τοῦ θανάτου. Εἶναι οἱ ἄνθρωποι λάστιχο ποὺ πρέπει νὰ δῇ ὅλο τὸ θεατρόφιλον κοινὸν τῆς πόλεώς μας.

ΘΑΛΑΣΣΙΑΙ ΣΥΓΚΟΙΝΩΝΙΑΙ

ΑΤΜΟΠΛΟΪΑ ΑΙΓΑΙΟΥ
Α)ΦΩΝ Σ. ΤΥΠΑΛΔΟΥ Α. Ε.

Τακτικὴ γραμμὴ Ἑλλάδος—Ἰταλίας

Τὸ γνωστὸν ὑπερπολυτελὲς

"ΑΓΓΕΛΙΚΑ"

Ἑκάστην ΠΑΡΑΣΚΕΥΗΝ 10.30 μ. μ. διὰ ΠΕΙΡΑΙΑ, ΧΑΝΙΑ, ΡΕΘΥΜΝΟΝ, ΗΡΑΚΛΕΙΟΝ.

Ἑκάστην ΤΡΙΤΗΝ μεσονύκτιον ΣΑΜΗΝ, ΙΘΑΚΗΝ, ΚΕΡΚΥΡΑΝ, ΒΡΙΝΔΗΣΙΟΝ.

Πρακτορεῖον ΙΩΑΝ. ΙΓΓΛΕΣΗ Γωνία Ἑρμοῦ—Ὄθωνος Ἀμαλίας 47, τηλεφ. 21—51.

ΓΛΑΡΟΣ. Παρασκευὴ 10.30' μ. μ. δι' Ἀστακόν, Κάλαμον, Μύτικα, Ζαβέρδαν, Λευκάδα, Πρέβεζα. Πρακτορεῖον Ἰω. Ἀθανασοπούλου, πλατεῖα Τριῶν Συμμάχων 5, τηλέφ. 32—35.

ΑΓΓΕΛΙΚΑ. Παρασκευὴν 10.30' μ.μ. διὰ Πειραιᾶ, Χανιά, Ρέθυμνον, Ἡράκλειον. Πρακτορεῖον Ἰω. Ἰγγλέση, Ὄθωνος—Ἀμαλίας 47, τηλ. 21—51.

ΧΡΗΜΑΤΙΣΤΗΡΙΟΝ

Κλείσιμον 21ης Αὐγούστου

ΕΞΩΤΕΡΙΚΑ ΔΑΝΕΙΑ

1881-84	76	1910	66
1887	66	1914	102
1889	66	1924	101
1890 Α.	70	1925 Ὑδ.	3175
1893 Μ.	68	1927	98
1902 Ε.Σ.	54	1931	113
1907 Ἀμ.	11.50	Κτημ.	240

ΕΣΩΤΕΡΙΚΑ ΔΑΝΕΙΑ

Μεταν.	2,50	Ἀντ.8 ο)ο	8,70
Α' Ἀναγ.	0,80	Ἔντοκα	6,50
Β' Ἀναγ.	0,80	Ὑπηκ.	2,60
Ἀπαλλ.	0,80	Πολεμ.	0,60
ΔΕΗ1957	149	Ε. Π. 1954	171 — 190
ΔΕΗ1958	151,50		

ΜΕΤΟΧΑΙ ΤΡΑΠΕΖΩΝ

Ἑλλάδος	1695	Κτημ.	198
Ἐθνικῆς	730	Λαϊκῆς	670
Ἐμπορικῆς	154	Ἐμπ.Πίστ	1 5

ΜΕΤΟΧΑΙ ΕΤΑΙΡΙΩΝ

ΕΗΣ	235	Οἰνοπν.	15
Λιπασμ.	235	Οἴνων	32,50
Χρωμ.	325	Καμπᾶ	475
Π. Πατ.	370	ΦΙΞ	148
Χρυσαλ.	40	Ὑπ. Πρ.	295
Ἐριουρ.	66	ΛΑΜΨΑ	440
ΞΤΜΑ	26	ΒΙΟ	12
Ἡρακλ.	535	ΖΑΕ	53
Χαλκίδ.	160	Ἐθ.Ἀσ.	1820
Τιτὰν	405	ΑΣΤΗΡ	430
Ἄτλας	51	Χαρτοπ.	287
Παπαστ.	132	Ἱπποδρ.	78

ΣΥΝΔΥΑΣΜΟΙ ΑΞΙΩΝ

Ἐπιλογὴ Α' 8.200
Ἐπιλογὴ Β' 4.800

ΧΡΥΣΗ ΛΙΡΑ

Ἐπίσημον κλείσιμον 304.40
Εἰς Πάτρας 305—308

ΙΑΤΡΟΙ

ΚΑΣΣΑΝΔΡΑ ΚΑΡΑΛΗ—ΛΕΟΝΤΟΣ Εἰδικὸς Καρδιολόγος. Ἐγκατασταθεῖσα εἰς Πάτρας δέχεται καθ' ἑκάστην εἰς τὸ ἰατρεῖον της, ὁδὸς Μαιζῶνος ἀριθ. 191, Τηλ. 47—37.

***

Ἀκτινολογικὰ ἐργαστήρια ἰατροῦ Ν. Κ. ΣΤΑΜΠΟΥΛΟΠΟΥΛΟΥ εἰδικοῦ ἀκτινολόγου. Δέχεται Ρήγα Φερραίου 106 Κλινικὴ Κων. Σταμπουλοπούλου). Τηλ. 39—75.

******

Ἀκτινολογικὰ ἐργαστήρια ΚΩΝ. ΔΗΜΗΤΡΑΚΟΠΟΥΛΟΥ ἰατροῦ - εἰδικοῦ ἀκτινολόγου. Πλατεῖα Γεωργίου Α' — Κορίνθου. Τηλ. 32—72.

******

ΓΡΗΓ. ΔΗΜΗΤΡΙΑΔΗΣ ἰατρὸς εἰδικὸς φυματιολόγος, δέχεται καθ' ἑκάστην ὡς καὶ ἐπὶ συνεντεύξει ὁδὸς Ἀθαν. Διάκου 30, Ὑψηλὰ Ἀλώνια, τηλ. 35—58. Ἀκτῖνες Χ.

***

Νέα Κλινικὴ Ὠτορινολαρυγγολογικὴ ἰατροῦ κ. ΣΠΡ. ΧΡΥΣΑΝΘΑΚΗ, εἰδικοῦ ὠτορινολαρυγγολόγου. Δέχεται καθ' ἑκάστην, Πλατεῖα Γεωργίου Α' ἀριθ. 9, τηλ. 36-65. Δέχεται καὶ ἠσφαλισμένους Ι.Κ.Α. δι' ἐγχειρήσεις.

***

ΔΗΜΗΤΡΙΟΣ ΧΡ. ΧΡΙΣΤΟΠΟΥΛΟΣ, χειρ. ὀδοντίατρος, Κορίνθου - Φιλοποίμενος 41, τηλ 41—06 (πρώην Α' Ταμεῖον).

***

Ὁ εἰδικὸς παιδίατρος ΓΑΣΤΩΝ Δ. ΣΑΡΓΟΛΟΓΟΣ, νεωστὶ ἀφιχθεὶς ἐξ Ἀθηνῶν καὶ ἐγκατασταθεὶς εἰς Πάτρας, δέχεται καθ' ἑκάστην εἰς τὸ ἰατρεῖον του, Καραϊσκάκη 89 καὶ Ἁγ. Νικολάου. Τηλέφ. 35-70.

***

Ἡ ὀδοντίατρος ΘΕΟΔΩΡΑ ΠΑΠΑΔΟΠΟΥΛΟΥ — ΖΗΝΟΖΗ δέχεται εἰς τὸ ἐπὶ τῆς ὁδοῦ Ἁγίου Νικολάου 33 ὀδοντιατρεῖον της. τηλέφ. 30—94.

***

ΔΕΡΜΑΤΟΛΟΓΟΣ ἰατρὸς Δ. Παπαδόπουλος. (Νοσήματα δέρματος, τριχῶτοῦ κεφαλῆς, ὀνύχων). Ἀποτριχώσεις. Ἑρμοῦ — Κανακάρη 118, τηλέφ. 30-61.

******

ΓΕΩΡΓΙΟΣ ΣΤΑΘΟΠΟΥΛΟΣ ἰατρὸς Δερματολόγος - Ἀφροδισιολόγος. Αἰσθητικὴ Δερματολογία — Σεξουαλικαὶ παθήσεις Βότση 20, τηλ. 20—14.

***

Νέα Κλινικὴ Ὠτο – ρινο – λαρυγγολογικὴ ΓΕΩΡΓ. Α ΜΑΡΚΟΥ