ΗΜΕΡΟΝΥΚΤΙΑ

ΗΜΕΡΟΛΟΓΙΟΝ

Παρασκευὴ 29 Αὐγούστου
Πανσέληνος
Ἀνατολὴ 5.54' Δύσις 6.57'
Ἀποτομὴ κεφαλῆς
Ἰωάννου τοῦ Προδρόμου

Συμφώνως τῷ ἄρθρῳ 6 § 1 τοῦ Α.Ν. 1092)1938: Διευθυντὴς συντάξεως καὶ προϊστάμενος τυπογραφείου: Χρίστος Α. Ριζόπουλος Α. Μιχαλακοπούλου 61α.

ΦΑΡΜΑΚΕΙΑ

Διανυκτερεύοντα

Τσακίρης Δ. Κορίνθου 266, Ζαριφόπουλος Χ. Πλ. Ὄλγας.

Διὰ συνταγὰς ΙΚΑ

Παπαδημητρίου Ἀντ. Πλατ. Γεωργίου Α', Μακρυγένης Π. Μαιζῶνος 112, Στράτος Ἀπ. Ἁγ. Ἀνδρέου 114, Καλλιβωκᾶς Κ. Κολοκοτρώνη 46, Κωνσταντοπούλου Ἀθ. Ἁγ. Ἀνδρέου 42, Πρόβος Βλ. Γερμανοῦ 117.

Κλινικαὶ Ι.Κ.Α.

Δημοτικὸν Νοσοκομεῖον, Ἠλ. Λάζαρη, Κ. Ἀναγνωστοπούλου, Σ. Κατσίνη, Π. Μαγκανάρα, Π. Ρηγοπούλου, Α. Ἀντωνιάδη, Χ. Τζαβαλᾶ, Π. Κεφαλοπούλου, Γ. Τσαχιώτη, Σ. Χρυσανθάκη, Καραμανδάνειον.

ΘΕΑΜΑΤΑ

ΛΥΡΙΚΟΝ Μουσικὴ Σκηνὴ Μαρίκας Νέζερ. 8—10 καὶ 10.30—12.30 «Τὸ δόγμα τῆς γυναίκας».

ΑΙΓΛΗ 8.20—12.30 «Δίπλα μου καθόταν ὁ δολοφόνος», ἀκατάλληλον.

ΑΛΑΜΠΡΑ 8.30—12.30 «Στὶς 8 πρωΐ», κατάλληλον.

ΕΣΠΕΡΟΣ 8.15—12.15 «Τὸ μυστικὸ τῆς βίλλα Μπραγκάντσα».

ΖΕΝΙΘ (Σινεμασκόπ). 8.15—2.30 «Τὸ παιδὶ καὶ τὸ δελφίνι», κατάλληλον.

ΟΑΣΙΣ «Ὁ κλέφτης τοῦ βασιλέως».

ΟΥΦΑ 8.30—12.30 «Λογχοφόροι τῆς Βεγγάλης», κατάλληλον.

ΕΠΙΣΤΗΜΟΝΙΚΟΝ ΥΔΡΟΘΕΡΑΠΕΥΤΗΡΙΟΝ

ΠΑΡΑ ΤΟΝ ΑΓΙΟΝ ΑΝΔΡΕΑΝ
ΟΔΟΣ ΙΤΕΩΝ - ΠΑΠΑΦΛΕΣΣΑ

Εἰς τὰ θερμὰ θαλάσσια λουτρὰ τοῦ

ΕΠΙΣΤΗΜΟΝΙΚΟΥ ΥΔΡΟΘΕΡΑΠΕΥΤΗΡΙΟΥ

τὸ θαλάσσιο νερὸ εἰδικῶς καὶ ἐπιστημονικῶς ἐπεξειργασμένον, γίνεται κατάλληλον διὰ τὴν ἀποτελεσματικὴν θεραπείαν:

ΡΕΥΜΑΤΙΣΜΟΥ
ΑΡΘΡΙΤΙΣΜΟΥ
ΙΣΧΙΑΛΓΙΑΣ κλπ.

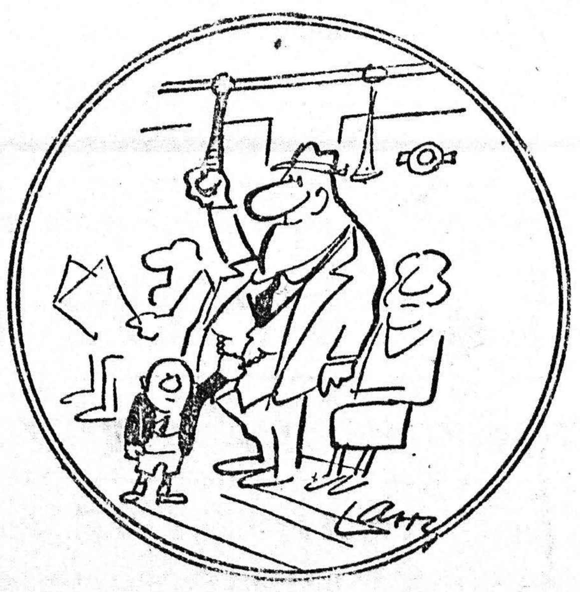

ΧΩΡΙΣ ΛΟΓΙΑ

Ὁ Ἰατρὸς τῆς ΗΜΕΡΑΣ

Προστάτης

Εἶναι πολλοὶ οἱ ἡλικιωμένοι ποὺ ὑποφέρουν ἀπὸ προστάτην χωρὶς οὐδὲ οἱ ἴδιοι, οὐδὲ αἱ οἰκογένειαι των νὰ τὸ γνωρίζουν καὶ πρέπει νὰ ὑποβληθοῦν εἰς θεραπείαν. Ἔχουν αὐτοὶ ἀνορεξίαν, αἰσθάνονται ὑπνηλίαν, λησμονοῦν εὐκόλως καὶ εἶναι εὐερέθιστοι. Ἐπίσης οὐροῦν μὲ δυσκολίαν, ἰδίως κατὰ τὴν νύκτα. Ὅλας αὐτὰς τὰς ἐνοχλήσεις τὰς ἀποδίδουν συνήθως εἰς τὸ γῆρας καὶ εἰς διαταραχὰς τῶν πνευματικῶν λειτουργιῶν ποὺ τὸ συνοδεύουν. Εἰς τὴν πραγματικότητα ὑποφέρουν ἀπὸ πάθησιν προστάτου, πρᾶγμα ποὺ θεραπεύεται.

ΛΗΞΙΑΡΧΕΙΟΝ

28 Αὐγούστου 1958

Γεννήσεις:

Ἄρρενα: Κωνσταντίνου Τσάμη, Τιμολέοντος Παπαθεοδωροπούλου. Θῆλυ: Παναγιώτου Ἀσπρούλια.

Θάνατοι:

Παναγιώτης Παππᾶς ἐτῶν 56.

Γάμοι:

Γεώργιος Λέων καὶ Μαρία Λισκοπούλου ἐκ Πατρῶν.

ΕΛΛΗΝΙΚΗ ΠΕΡΙΗΓΗΤΙΚΗ ΛΕΣΧΗ

Κυριακὴ 31 Αὐγούστου
ΣΚΑΦΙΔΙΑ
Ἔξοδα 55—60.

20—28 Σεπτεμβρίου
23η ΔΙΕΘΝΗΣ ΕΚΘΕΣΙΣ ΘΕΣΣΑΛΟΝΙΚΗΣ
ΙΩΑΝΝΙΝΑ—ΜΕΤΕΩΡΑ—ΚΑΣΤΟΡΙΑ—ΦΛΩΡΙΝΑ — ΕΔΕΣΣΑ — ΘΕΣΣΑΛΟΝΙΚΗ—ΚΑΤΕΡΙΝΗ—ΚΟΙΛΑΔΑ ΤΕΜΠΩΝ — ΛΑΡΙΣΑ — ΛΑΜΙΑ — ΛΕΒΑΔΕΙΑ — ΕΛΕΥΣΙΝΑ — ΚΙΝΕΤΑ. Μὲ Πούλμαν.

Πληροφορίαι καὶ δηλώσεις στὴν Λέσχη τηλ. 38—82 καὶ 38—39.

ΓΙΑΤΙ;

Γιατί εἶναι ἱστορικὴ διὰ τὴν ἰατρικὴν ἡ νύκτα τῶν Χριστουγέννων τοῦ 1891;

Ἐὰν σήμερον ἡ ἰατρικὴ ἔχει εἰς τὴν διάθεσίν της τὸν ἀντιδιφθεριτικὸν καὶ ἀντιτετανικὸν ὀρόν, ὅπλα μέχρι τῆς στιγμῆς ἀσυναγώνιστα διὰ τὸν ἀγῶνα κατὰ τῶν δυο αὐτῶν ἀσθενειῶν, τὸ χρεωστοῦμεν εἰς τὸν Αἰμίλιον Μπέριγκ. Κατὰ τὸ 1890 εἰς τὸ περίφημον ἐργαστήριον τοῦ Κώχ, ἐνῷ ἐμελέτα μαζὶ μὲ τὸν Ἰάπωνα Κιτασάτο τὸ ὀρὸν τῶν ζώων, ποὺ εἶχον πάθει ἀνοσίαν κατὰ τῆς διφθερίτιδος, διεπίστωσεν τὸ γεγονός, ὅτι αὐτὸς ὁ ὀρὸς περιεῖχε «κάτι», τὸ ὁποῖον καθίστα τὴν διφθεριτικὴν τοξίνην ἀκίνδυνον. Τότε τοῦ ἐγεννήθη ἡ ἰδέα νὰ εἰσαγάγῃ τὸν ὀρὸν τῶν ζώων εἰς τοὺς ἀσθενεῖς του ὑπὸ μορφὴν ἐνέσεων... Κατὰ τὴν νύκτα τῶν Χριστουγέννων τοῦ 1891 ἕνα παιδάκι ποὺ ἐθεραπεύετο εἰς μίαν κλινικὴν τοῦ Βερολίνου ἐψυχορράγει ἐξ αἰτίας τῆς διφθερίτιδος. Τὸ σωματάκι του μόλις ἐτινάχθη, ὅταν ἡ βελόνη τῆς σύριγγος ἐβυθίσθη κάτω ἀπὸ τὸ δέρμα του καὶ τοῦ εἰσήγαγε τὸν ὀρόν. Τὸ ἀποτέλεσμα ὑπῆρξε μιὰ θαυματουργὸς θεραπεία καὶ εἶναι σωστὸν νὰ λεχθῇ, ὅτι τὰ Χριστούγεννα αὐτά, εἶχαν κάτι τὸ ἐξαιρετικόν, διότι ἀπετέλεσαν τὴν ἀρχὴν τῆς θεραπείας διὰ τῶν ὀρῶν.

ΙΣΤΟΡΙΚΑ ΑΝΕΚΔΟΤΑ

Κάποιος χωρικὸς τῆς Ρούμελης μόλις εἶδε διὰ πρώτην φορὰν σιδηρόδρομον νὰ τρέχῃ κοντὰ εἰς τὸ Μεσολόγγι ἐνθουσιάστηκε τόσο πολύ, καὶ ἀπὸ τὸν μεγάλον του θαυμασμὸν ἔβγαλε τὸ πιστόλι του νὰ πυροβολήσῃ εἰς τὸν ἀέρα. Ἄλλος χωρικὸς, ὅμως μὲ τὸν ὁποῖον περιπατοῦσαν μαζί, τοῦ ἔπιασε τὸ χέρι καὶ τὸν ἐμπόδισε.

—Μὴ τ'φεκᾷς ὀρ' Μῆτρο, τοῦ εἶπε, μὴ τ'φεκᾷς νὰ μὴ προγκήξ' οὗ ἔρμους καὶ βροῦμε τὸν μπελᾶ μας.

Κινηματογραφικὴ μηχανὴ 35 χιλιοστῶν μπαλίλα Σινεμεκάνικα πωλεῖται. Πληροφορίαι Μηχανουργεῖον Ἀδελφῶν Σινεγάλια, Πατρέως 34.

ΤΑΜΙΕΥΤΗΡΙΑ

ΒΙΒΛΙΑΡΙΟΝ
ΤΑΜΙΕΥΤΗΡΙΟΥ

ΤΟΚΟΣ 8%

ΑΦΟΡΟΛΟΓΗΤΟΣ

ΚΟΙΝΩΝΙΚΑ

Ὁ πτυχιοῦχος ἰατρὸς κ. ΦΩΤΗΣ Γ. ΠΑΝΑΓΟΠΟΥΛΟΣ, ὑπηρετήσας ἐπὶ μακρὸν διάστημα ὡς βοηθὸς τῆς Α' Χειρουργικῆς Κλινικῆς τοῦ Πανεπιστημίου Ἀθηνῶν, ἀνεχώρησεν εἰς Βοστώνην τῶν Η.Π.Α. κατόπιν εἰδικῆς συμβάσεως μὲ τὸ **Cambridge City Hospital** δι' εὐρυτέραν μετεκπαίδευσιν εἰς τὴν χειρουργικήν.

Ἐγκατεστάθη καὶ λειτουργεῖ εἰς Πάτρας ἀκτινολογικὸν κέντρον, Ἁγίου Ἀνδρέου καὶ Γεροκωστοπούλου 4, τηλ. 21—41. Διευθύνεται ὑπὸ τοῦ εἰδικοῦ ἀκτινολόγου, ραδιολόγου, ἀκτινοθεραπευτοῦ κ. ΙΩΑΝΝΟΥ ΠΑΠΑΔΗΜΗΤΡΙΟΥ τ. Ἐπιμελητοῦ Γ.Κ.Ν.Π. «Ἡ Βασίλισσα Φρειδερίκη».

Ἡ χειρουργικὴ κλινικὴ κ. Π. Σ. ΜΑΓΚΑΝΑΡΑ, μεταφερθεῖσα ἐπὶ τῆς ὁδοῦ Γεροκωστοπούλου—Ρήγα Φερραίου γωνία, λειτουργεῖ κανονικῶς.

ΠΑΝΑΓΙΩΤΗΣ Δ. ΤΣΙΡΙΓΩΤΗΣ, ἰατρὸς παθολόγος. Δέχεται: Μαιζῶνος 130, τηλέφωνον 37—89.

Ὁ κ. Π. ΧΡΟΝΟΠΟΥΛΟΣ ὀδοντίατρος μετέφερε τὸ ἰατρεῖον του Κορίνθου 317, γωνία Φιλοποιμένος καὶ Κορίνθου ὅπου καὶ θὰ δεχθῇ λίαν προσεχῶς, τηλ. 23—41.

ΡΑΔΙΟΦΩΝΟΝ

ΣΤΑΘΜΟΣ ΠΑΤΡΩΝ

12.30 Ἀναμετάδοσις ἐξ Ἀθηνῶν. 14.00 Τὸ ἀθλητικὸν πεντάλεπτον. 14.05 Γνωστὲς ξένες ὀρχήστρες. 14.30 Ἀναμετάδοσις ἐξ Ἀθηνῶν.

19.00 Δημοτικοὶ χοροὶ καὶ τραγούδια. 19.20 Τοπικαὶ εἰδήσεις. 19.30 Τὰ ὡραιότερα ἑλληνικὰ τραγούδια. 19.50 Ἀναμετάδοσις ἐξ Ἀθηνῶν.

ΧΡΗΜΑΤΙΣΤΗΡΙΟΝ

Κλείσιμον 28ης Αὐγούστου

ΕΞΩΤΕΡΙΚΑ ΔΑΝΕΙΑ

1881-84	76	1910	65
1887	66	1914	103
1889	66.50	1924	100
1890 Λ.	63	1925 Ὑδ.	3375
1893 Μ.	68	1927	98
1902 Ε.Σ.	54	1931	113
1907 Ἀμ.	11.50	Κτημ.	236

ΕΣΩΤΕΡΙΚΑ ΔΑΝΕΙΑ

Μεταν.	2,50	Ἀντ.8 0)0	8,30
Α' Ἀναγ.	0,80	Ἔντοκα	6,50
Β' Ἀναγ.	0,80	Ὑπηκ.	2,70
Ἀπαλλ.	0,80	Πολεμ.	0,60
ΔΕΗ1957	148	Ε. Π. 1954	
ΔΕΗ1958	151,50	171 — 190	

ΜΕΤΟΧΑΙ ΤΡΑΠΕΖΩΝ

Ἑλλάδος	1800	Κτημ.	198
Ἐθνικῆς	730	Λαϊκῆς	670
Ἐμπορικῆς	154	Ἐμπ.Πίστ	105

ΜΕΤΟΧΑΙ ΕΤΑΙΡΙΩΝ

ΕΗΣ	230	Οἰνοπν.	15
Λιπασμ.	235	Οἴνων	31,50
Χρωμ.	325	Καμπᾶ	475
Π. Πατ.	365	ΦΙΞ	145
Χρυσαλ.	40	Ὑπ. Πρ.	295
Ἐριουρ.	66	ΛΑΜΨΑ	440
ΕΤΜΑ	26	ΒΙΟ	12
Ἡρακλ.	540	ΖΑΕ	53
Χαλκίδ.	160	Ἐθ.Ἀσ.	1820
Τιτὰν	405	ΑΣΤΗΡ	430
Ἄτλας	51	Χαρτοπ.	287
Παπαυτ.	132	Ἱπποδρ.	78

ΣΥΝΔΥΑΣΜΟΙ ΑΞΙΩΝ

Ἐπιλογὴ Α' 8.200
Ἐπιλογὴ Β' 4.800

ΧΡΥΣΗ ΛΙΡΑ

Ἐπίσημον κλείσιμον 304.50
Εἰς Πάτρας 304—307

Οἰκόπεδα πωλοῦνται εἰς Ἔξω Ἀγυιὰν συνολικῆς ἐκτάσεως 8.500 πήχεων, τμηματικῶς ἢ ἐξ ὁλοκλήρου. Ἐντὸς σχεδίου πόλεως, ἠλεκτρικό, νερὸ διαρκοῦς ροῆς. Πληροφορίαι ἐκεῖ κ. Κων. Ἀθανασίου.

ΞΕΝΟΔΟΧΕΙΟΝ
"ΚΑΪΡΟ ΣΙΤΥ"

ΑΔΕΛΦΟΙ ΣΑΚΚΟΠΟΥΛΟΙ
ΟΔΟΣ ΜΑΡΝΗ 40, ΤΗΛ. 533-361, 533-362, 533-363
ΠΛΑΤΕΙΑ ΒΑΘΗΣ—ΑΘΗΝΑΙ

Μέγα νεόδμητον 100 δωματίων, πολυτελέστατον, μεγίστης ἐξυπηρετήσεως καὶ ἀμέμπτου καθαριότητος. ΔΙΑΘΕΤΕΙ εἰς κάθε δωμάτιόν του, τηλέφωνον πόλεως, πολυτελῆ ἐπίπλωσιν, θερμόν, ψυχρὸν καὶ παγωμένον πόσιμον ὕδωρ. Τὸ «ΚΑ-Ι-ΡΟ ΣΙΤΥ» σᾶς προσφέρει τὴν πλέον ἰδανικὴν καὶ ἄνετον διαμονὴν εἰς τὰς ΑΘΗΝΑΣ.

ΤΙΜΑΙ Β' ΚΑΤΗΓΟΡΙΑΣ

ΓΝΩΡΙΖΕΤΕ ΟΤΙ...

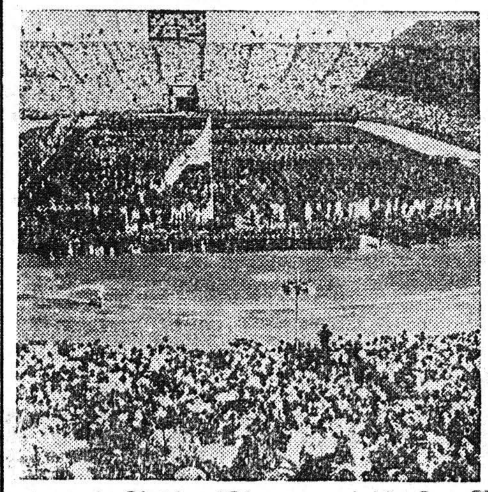

1. Οἱ 14οι Ὀλυμπιακοὶ Ἀγῶνες ἄρχισαν τὴν 29ην Ἰουλίου 1948, στὸ Στάδιον Γουέμπλεϋ τοῦ Λονδίνου. Ὁ Τζῶν Μάρκ, δρομεύς, τοῦ Πανεπιστημίου Καίμπριτζ, μετέφερε τὴν Ὀλυμπιακὴν δᾶδα στὴν τελευταία διαδρομή της ἀπὸ τὴν Ἑλλάδα, μπροστὰ σὲ ἕνα μεγάλο πλῆθος θεατῶν καὶ στοὺς 6000 ἀθλητὰς ποὺ ἦταν συγκεντρωμένοι εἰς τὸ κέντρον τοῦ Σταδίου.

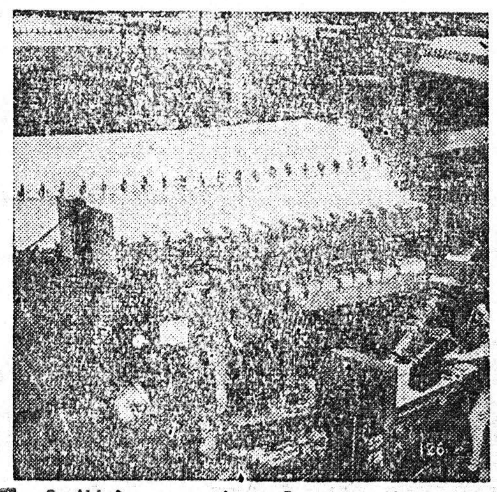

2. Ἡ λειτουργία τοῦ τεραστίου Κόσμοτρον, ποὺ φαίνεται στὴν εἰκόνα, ἤρχισε τὴν 10ην Ἰουνίου 1952 στὰ Ἐθνικὰ Χημεῖα Μπρούκχαβεν τοῦ Ἄπτον τῆς Νέας Ὑόρκης. Ἦταν τὸ πρῶτο μεγάλο μηχάνημα διασπάσεως τοῦ Ἀτόμου στὸν κόσμο καὶ ἡ ἐνέργεια ποὺ παρῆγε μετρόντανε σὲ δισεκατομμύρια βὸλτ ἠλεκτρικοῦ ρεύματος. Βασικὰ εἶναι ἕνας γιγαντιαῖος κυκλικὸς μαγνήτης, διαμέτρου 75 ποδῶν καὶ βάρους 2.200 τόννων.

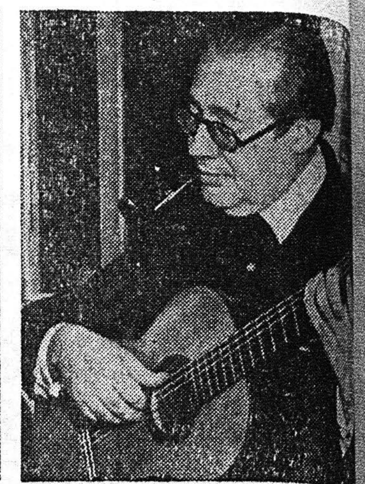

3. Ὁ Ἀνδρέας Σεγκόβια, Ἱσπανὸς Μουσικός, παρὰ τὴν ἀπαισιοδοξίαν τῶν πρώτων του διδασκάλων τῆς Μουσικῆς, ἀπέσπασε τὸν θαυμασμὸν ὅλου τοῦ κόσμου γιὰ τὴν δεξιοτεχνία του στὴν κιθάρα. Ὁ Σεγκόβια ἔδωσε τὴν πρώτη του συναυλία στὴν Γρανάδα τὸ 1909, σὲ ἡλικία 15 ἐτῶν. Ὁ Σεγκόβια, ἡλικίας 64 ἐτῶν σήμερα, ζῇ στὴν Οὐρουγουάη.

ΜΙΚΡΑΙ ΑΓΓΕΛΙΑΙ

Ἐνοικιάζεται εὐρύχωρος ἀποθήκη μετὰ μεγάλου παταρίου ἐπὶ τοῦ στενοῦ Γριμπόβου (Πάροδος Ἁγίου Ἀνδρέου) κατάλληλος διὰ πᾶσαν ἐργασίαν μετὰ ἠλεκτρικῆς ἐγκαταστάσεως. Πληροφορίαι Ρήγα Φερραίου 100.

Ἐνοικιάζεται γωνιαία μεσημβρινὴ ἰσόγειος μονοκατοικία ἐκ τριῶν δωματίων, κουζίνας, λουτροκαμπινέ, κρύα καὶ ζεστὰ νερά, Ο3, αὐλῆς κλπ. χρειωδῶν. Πληροφορίαι γραφεῖον Ρήγα Φερραίου 124.

Ἐνοικιάζεται μονοκατοικία ἐκ τεσσάρων δωματίων κουζίνας καὶ λοιπῶν χρειωδῶν. Θεμιστοκλέως 107, πληροφορίαι ἐκεῖ.

Ἐνοικιάζονται καινουργῆ κεντρικὰ δωμάτια διὰ Γραφεῖα Ρήγα Φερραίου 60 τηλ. 30—77.

Ζητεῖται ἱεροψάλτης διὰ τὸν ναὸν Ἁγίου Γεωργίου Μιντιλογλίου.

Ζητεῖται οἰκία ἀξίας 500 λιρῶν ἐντὸς τῆς κάτω πόλεως Πατρῶν. Μεσῖται ἀποκλείονται πληροφορίαι Δημ. Βότση 64, Τέσσης.

Μικρὸς ζητεῖται μὲ γνώσεις ὑδραυλικοῦ. Πληροφορίαι Α. Πραπόπουλος, ὁδ Γούναρη 35.

Ζητεῖται ὑπηρεσία μὲ καλὰς συστάσεις. Μισθὸς 500 δρχ. Πληροφορίαι Ἁγίου Νικολάου 16 κατάστημα ἡ «Χαρά». Εἴσοδος ἐντὸς φωτογραφείου Γεωργίου.

Οἰκόπεδον ἐπὶ τῆς ὁδοῦ Παναχαϊκοῦ πωλεῖται εἰς καλὴν τιμήν. Πληροφορίαι εἰς τὰ γραφεῖα μας.

Πωλεῖται οἰκία τριώροφος Κανακάρη 52 καὶ ἐνοικιάζεται ὁ τρίτος ὄροφος ἐξ 6 δωματίων. Πληροφορίαι Κ. Σπυρόπουλον Βότση 2, τηλ. 23—29.

Πωλεῖται μοτοσυκλέττα BSA εἰς ἀρίστην κατάστασιν. Πληροφορίαι Ἁγίου Ἀνδρέου 6, κατάστημα Ἀθαν. Ἀθανασάτου.

Πωλοῦνται εἰς Ἀρόην τῶν Πατρων οἰκόπεδα εἰς τιμὴν εὐκαιρίας. Νερὸ διαρκοῦς ροῆς, φωτισμός, ὑπόνομος, σχολεῖον. Συγκοινωνία δι' αὐτοκινήτων Ἀρόης καὶ Συνόρων, ἀπέχουν ἑκατὸ μέτρα τοῦ σχεδίου πόλεως καὶ συμπεριλαμβάνονται εἰς τὸ νέον σχέδιον τῆς πόλεως. Πληροφορίαι Γεωρ. Ἀδαμόπουλον Ἁγίου Νικολάου 5 ἔναντι Ἰντεάλ.

Πωλεῖται μπολντόζα μάρκα «κατερπύλαρ» Di 4. Τιμὴ εὐκαιρίας. Πληροφορίαι Καραϊσκάκη 160.

ΙΑΤΡΟΙ

Ἀκτινολογικὰ ἐργαστήρια ἰατροῦ Ν. Κ. ΣΤΑΜΠΟΥΛΟΠΟΥΛΟΥ εἰδικοῦ ἀκτινολόγου. Δέχεται Ρήγα Φερραίου 106 Κλινικὴ Κων. Σταμπουλοπούλου Τηλ. 39—75.

***

Ὁ παιδίατρος κ. Ν. Κ. ΤΣΙΜΠΟΥΚΗΣ δέχεται καθ' ἑκάστην εἰς τὸ ἰατρεῖον του, Κορίνθου 305, τηλέφ. 36-12. Τοὺς ἀπόρους Τρίτην καὶ Σάββατον 5—7 μ. μ. δωρεάν.

******

ΚΑΣΣΑΝΔΡΑ ΚΑΡΑΛΗ — ΛΕΟΝΤΟΣ Εἰδικὸς Καρδιολόγος. Ἐγκατασταθεῖσα εἰς Πάτρας δέχεται καθ' ἑκάστην εἰς τὸ ἰατρεῖον της, ὁδὸς Μαιζῶνος ἀριθ. 191, Τηλ. 47—37.

**

Ἀκτινολογικὰ ἐργαστήρια ΚΩΝ ΔΗΜΗΤΡΑΚΟΠΟΥΛΟΥ ἰατροῦ εἰδικοῦ ἀκτινολόγου. Πλατεῖα Γεωργίου Α' — Κορίνθου. Τηλ 32—72.

******

ΓΡΗΓ. ΔΗΜΗΤΡΙΑΔΗΣ ἰατρὸς εἰδικὸς φυματιολόγος, δέχεται καθ' ἑκάστην ὡς καὶ ἐπὶ συνεντεύξει ὁδὸς Ἀθαν. Διάκου 30, Ὑψηλὰ Ἀλώνια, τηλ. 35—58 Ἀντες Χ.

***

Νέα Κλινικὴ Ὠτορινολαρυγγολογικὴ ἰατροῦ κ. ΣΠΡ. ΧΡΥΣΑΝΘΑΚΗ, εἰδικοῦ ὠτορινολαρυγγολόγου. Δέχεται καθ' ἑκάστην, Πλατεῖα Γεωργίου Α' ἀριθ. 9. τηλ. 36-65. Δέχεται καὶ ἠσφαλισμένους Ι.Κ.Α. δι' ἐγχειρήσεις.

***

ΔΗΜΗΤΡΙΟΣ ΧΡ. ΧΡΙΣΤΟΠΟΥΛΟΣ, χειρ. ὀδοντίατρος, Κορίνθου - Φιλοποίμενος 41, τηλ 41—06 (πρώην Α' Ταμεῖον).

***

Καρδιολόγος ἰατρὸς, Δ. ΑΛΖΑΡΗΣ, δέχεται Ὑψηλὰ Ἀλώνια 9, τηλέφ. 24—45.

***

ΔΕΡΜΑΤΟΛΟΓΟΣ ἰατρὸς Δ. Παπαδόπουλος. (Νοσήματα δέρματος, τριχωτοῦ κεφαλῆς, ὀνύχων). Ἀποτριχώσεις. Ἑρμοῦ — Κανακάρη 118, τηλέφ. 30-61.

******

ΓΕΩΡΓΙΟΣ ΣΤΑΘΟΠΟΥΛΟΣ ἰατρὸς Δερματολόγος - Ἀφροδισιολόγος. Αἰσθητικὴ Δερματολογία — Σεξουαλικαὶ παθήσεις Βότση 20, τηλ. 20—14

***

Νέα Κλινικὴ Ὠτο — ρινο — λαρυγγολογικὴ ΓΕΩΡΓ. Α ΜΑΡΚΟΥ, χειρουργοῦ — ὠτορινολαρυγγολόγου. Ὁδὸς Ἁγίου Ἀνδρέου 107. Τηλ. 45-33. Χειρουργοῦνται καὶ ἠσφαλισμένοι τοῦ Ι.Κ.Α.

***

Δρ ΠΑΝ. Δ. ΡΑΜΠΑΒΙΛΑΣ, εἰδικὸς παθολόγος, διδάκτωρ Πανεπιστημίου ΕΡΛΑΓΚΕΝ (Γερμανίας). ὁδὸς Κανακάρη 146 τηλέφ. 28—41, Πάτραι.

***

Δερματολόγος, ἀφροδισιολόγος ἰατρὸς ΜΙΜΗΣ Α. ΚΑΤΣΑΜΠΑΣ Βούρβαχη 8 (πλατεῖα Γεωργίου Α' 30) τηλ. 28—77 αἰσθητικὴ δερματολογία (ἀποτριχώσεις κλπ.) σεξουαλικαὶ παθήσεις.

***

Ὁ ἰατρὸς κ. ΠΑΝΑΓΙΩΤΗΣ ΚΑΡΑΧΑΛΙΟΣ, ἀριστοῦχος ἰατρικῆς, Πανεπιστημίου Ἀθηνῶν ἐκπαιδευθεὶς ἐν τῷ Πανεπιστημίῳ Μονάχου δι' ὑποτροφίας. Δέχεται ἠσφαλισμένους ΙΚΑ, πτωχοὺς Τρίτη - Πέμπτη 3—4, Ἰατρεῖο Ἁγίου Νικολάου 60, τηλ. 21—81

***

ΚΙΚΗ Γ. ΑΠΟΣΤΟΛΟΠΟΥΛΟΥ χειροῦργος - ὀδοντίατρος, δέχεται καθ' ἑκάστην εἰς τὸ ἐπὶ τῆς ὁδοῦ Ρήγα Φερραίου 60 ἰατρεῖον της Τηλ. 37—37.

***

ΙΩΑΝΝΗΣ Μ. ΓΙΑΛΕΛΗΣ, ἰατρὸς εἰδικὸς Παθολόγος, ἐπὶ δεκαετίαν ἰατρὸς ἐπιμελητὴς τῆς Παθολογικῆς τοῦ Δημοτικοῦ Νοσοκομείου Πατρῶν, ἐπὶ τριετίαν ἰατρὸς τῆς Παθολογικῆς Κλινικῆς του Σανατορίου Πατρῶν. Δέχεται ἐν τῷ ἰατρείῳ του, Ρήγα Φερραίου 68, τηλέφωνον 33-92.

******

Ἡ ἐπιστήμων μαία κ. ΗΛΕΚΤΡΑ ΚΑΤΣΙΓΙΑΝΝΗ — ΜΑΡΚΕΤΟΥ δέχεται Τσαμαδοῦ 85 — Καραϊσκάκη.

***

ΚΩΝΣΤ. Α. ΜΙΧΑΛΟΠΟΥΛΟΣ χειρουργὸς - ὀδοντίατρος δέχεται εἰς τὸ ἰατρεῖον του (Καραϊσκάκη 110 - Ἑρμοῦ) τὰς συνήθεις ὥρας τηλ. 45-31

Μαιευτικὴ — Γυναικολογικὴ Κλινικὴ ἡ «ΠΑΝΤΑΝΑΣΣΑ» τῶν Μαιευτήρων Χειρουργῶν — Γυναικολόγων Ν. ΜΠΑΡΟΥ, διδάκτορος τοῦ Ἐθνικοῦ Πανεπιστημίου, καὶ ΓΕΩΡΓ. ΡΟΥΜΑΝΗ, ἤρχισε λειτουργοῦσα ἐν Πάτραις καὶ ἐπὶ τῆς ὁδοῦ Ἁγίου Ἀνδρέου καὶ Πατρέως 3. Ὧραι ἐπισκέψεων 9—1 π. μ. καὶ 5—8 μ.μ., τηλέφωνον 34-61.

**

ΑΘΑΝΑΣΙΟΣ — ΤΙΜΟΣ Γ. ΠΑΠΑΔΗΜΗΤΡΙΟΥ. Εἰδικὸς Παιδίατρος. Ἐπὶ σειρὰν ἐτῶν ἐσωτερικὸς ἰατρὸς τοῦ Νοσοκομείου Παίδων «Ἀγλαΐα Κυριακοῦ» Ἀθηνῶν. Ὁδὸς Ἁγίου Νικολάου 41, Τηλεφ. 46—66.

***

Ὁ ἰατρὸς κ. ΑΛΚ. Δ. ΚΑΛΟΓΕΡΟΠΟΥΛΟΣ, ἐπὶ σειρὰν ἐτῶν ἐκπαιδευθεὶς εἰς «ΕΥΑΓΓΕΛΙΣΜΟΝ» Ἀθηνῶν εἰς τὰ νοσήματα τῆς ΕΣΩΤΕΡΙΚΗΣ ΠΑΘΟΛΟΓΙΑΣ, ΚΑΡΚΙΝΟΛΟΓΙΑΣ, ΑΛΛΕΡΓΙΑΣ καὶ ΠΑΡΑΣΙΤΟΛΟΓΙΑΣ, μετέφερε τὸ Ἰατρεῖον του ἐπὶ τῆς Πλατείας Ὄλγας (Ρήγα Φερραίου 50 Α), ὅπου καὶ δέχεται καθημερινῶς). Τηλέφ. 22-72 καὶ 40-81.

***

Ὁ εἰδικὸς παιδίατρος ΓΑΣΤΩΝ Δ. ΣΑΡΓΟΛΟΓΟΣ, νεωστὶ ἀφιχθεὶς ἐξ Ἀθηνῶν καὶ ἐγκατασταθεὶς εἰς Πάτρας, δέχεται καθ' ἑκάστην εἰς τὸ ἰατρεῖον του, Καραϊσκάκη 89 καὶ Ἁγ. Νικολάου. Τηλέφ. 35-70.

***

Μικροβιολογικὸν καὶ Βιοχημικὸν ἐργαστήριον ἰατροῦ ΑΡΤΕΜΙΟΥ ΒΑΣΙΛΟΠΟΥΛΟΥ, ὁδὸς Δημ. Βότση 53, τηλέφ. 26-80.

***

ΚΑΛΛΙΟΠΗ ΡΑΒΑΖΟΥΛΑ — ΧΡΥΣΑΝΘΟΥ, χειρουργὸς - ὀδοντίατρος, ὀρθοδοντιστής, ὁδὸς Γ' Σεπτεμβρίου 25, Ἀθῆναι, τηλ 54—463.

ΔΙΑΨΕΥΔΕΙ ΤΑ ΠΕΡΙ «ΑΟΡΑΤΩΝ ΔΥΝΑΜΕΩΝ»

ΑΘΗΝΑΙ. Ὁ ὑφυπουργὸς τῆς Προνοίας διέψευσεν ὅτι στὸ Ἄργος ἐδήλωσε στοὺς ἐκπροσώπους τοῦ τύπου ὅτι «ἀόρατοι δυνάμεις ἐμποδίζουν τὴν ἀνέγερσιν νοσοκομείου» στὴν πόλιν αὐτή. Ἡ καθυστέρησις, προσέθεσε ὁ κ. Ψαρρέας, ὀφείλεται «εἰς τὴν καταβαλλομένην προσπάθειαν πρὸς ἐξεύρεσιν καταλλήλου γηπέδου».

ΘΑΛΑΣΣΙΑΙ ΣΥΓΚΟΙΝΩΝΙΑΙ

ΑΤΜΟΠΛΟΙΑ ΑΙΓΑΙΟΥ
Α)ΦΩΝ Σ. ΤΥΠΑΛΔΟΥ Α. Ε.

Τακτικὴ γραμμὴ Ἑλλάδος —Ἰταλίας

Τὸ γνωστὸν ὑπερπολυτελὲς
"ΑΓΓΕΛΙΚΑ"

Ἑκάστην ΠΑΡΑΣΚΕΥΗΝ 10.30 μ. μ. διὰ ΠΕΙΡΑΙΑ, ΧΑΝΙΑ, ΡΕΘΥΜΝΟΝ, ΗΡΑΚΛΕΙΟΝ.

Ἑκάστην ΤΡΙΤΗΝ μεσονύκτιον ΣΑΜΗΝ, ΙΘΑΚΗΝ, ΚΕΡΚΥΡΑΝ, ΒΡΙΝΔΗΣΙΟΝ.

Πρακτορεῖον ΙΩΑΝ. ΙΓΓΛΕΣΗ Γωνία Ἑρμοῦ—Ὄθωνος Ἀμαλίας 47, τηλεφ. 21—51.

ΓΛΑΡΟΣ. Παρασκευὴν 12.30 μεσονύκτιον δι' Ἀστακόν, Κάλαμον, Μύτικα, Ζαβέρδαν, Λευκάδα, Πρέβεζαν. Πρακτορεῖον Ι. Ἀθανασοπούλου, πλατεῖα Τριῶν Συμμάχων 5, τηλέφ. 32—3[illegible].

ΑΓΓΕΛΙΚΑ. Παρασκευὴν 10.30 ἑσπερινὴν διὰ Πειραιᾶ, Χανιά, Ρέθυμνον, Ἡράκλειον. Πρακτορεῖον Ἰω. Ἰγγλέση, Ὄθωνος—Ἀμαλίας 47, τηλ. 21—51.

ΓΙΡΕΚΑ
ΕΠΙΠΛΩΣΕΙΣ ΜΕ ΔΟΣΕΙΣ
ΝΕΑ ΕΚΘΕΣΙΣ ΕΠΙΠΛΩΝ
Κάτωθι Πλατείας Ὄλγας
Ἕτοιμα καὶ ἐπὶ παραγγελίᾳ
ΚΑΚΟΓΙΑΝΝΗΣ & Σία Ο.Ε.
ΠΑΤΡΑΙ - ΤΗΛ. 27-34

Ι. Ν. ΑΓΙΟΥ ΙΩΑΝΝΟΥ ΠΡ...

Σήμερον Παρασκευὴ τὴν τῆς Ἀποτομῆς τῆς τιμίας Κεφαλῆς τοῦ ἐνδόξου Προφήτου Προδρόμου, ἑορτάζει μετὰ πάσης μεγαλοπρεπείας καὶ ἐπισημότητος ὁ φερώνυμος ναός.

Κατὰ τὴν θείαν λειτουργίαν τῆς σήμερον ἀρχομένην τὴν 8ην π.μ. θὰ ἱερουργήσῃ καὶ θὰ ὁμιλήσῃ ὁ Γραμματεὺς τῆς Ἱερᾶς Μητροπόλεως Πατρῶν αἰδεσ. Γεώργιος Παπαθανασόπουλος.

Τὴν ἑσπέραν καὶ ὥραν ... μ.μ. θὰ ψαλῇ, εἰδικὴ Παράκλησις εἰς τὸν Ἅγιον, θὰ γίνῃ λιτάνευσις τῆς ἁγίας Εἰκόνος πέριξ τοῦ Ναοῦ.

(Ἐκ τοῦ Ν...

ΑΤΟΜΙΚΑΙ ΕΚΡΗΞΕΙΣ ΔΙ' ΕΚΤΕΛΕΣΙΝ ΕΡΓ... ΕΙΣ ΤΗΝ ΑΛΑΣΚΑ...

ΑΛΜΟΥΚΕΡΚ. (Νέον Μεξικόν). Ὁ Ρίτσαρντ ... διευθυντὴς ἑταιρίας ἐρ... φίων, ἀνεκοίνωσεν ... ὅτι ἀτομικαὶ ἐκρήξεις θὰ ... σιμοποιηθοῦν διὰ πρώτην φορὰν εἰς τὰς Ἡνωμένας ... τείας ἐντὸς τοῦ 1960 ... πραγματοποίησιν μεγάλων ... κτάσεως ἔργων εἰς τὴν ... Πολιτείαν τῆς Ἀλάσκας ... προκειμένῳ ὁ κ. Μπάι... φερεν ὅτι τὰ ἔργα αὐτὰ ... περιλαμβάνουν τὴν κατα... ... λιμένος πλησίον ... κρωτηρίου Τόμσον, τὴν ... νοιξιν διώρυγος καὶ τὴν ... μιουργίαν ἑτέρου λιμένος ... τὸ νότιον τμῆμα τῆς ... σκας. Καὶ τὰ τρία αὐτὰ ... θὰ πραγματοποιηθοῦν ... αἰγίδα καὶ τῇ βοηθείᾳ ... ἀμερικανικῆς κυβερνήσεως ... τὸ πλαίσιον τοῦ προγράμματος διὰ τὴν οἰκονομικὴν ... πτυξιν τῆς Νέας Πολι...

ΟΙΚΤΡΟΣ ΘΑΝΑΤΟΣ ΜΙΚΡΟΥ ΠΑΙΔΙΟΥ ΣΥΡΟΜ... ΕΙΣ ΤΗΝ ΓΗΝ ΥΠΟ ΙΠΠ...

ΒΟΛΟΣ. Εἰς τὸ χωρίον ... γία Τριὰς τῆς περιφερείας Ἁλμυροῦ ὁ 12ετὴς Δημ... δραμόπουλος ἐπιβαίνων ... ἐκρημνίσθη καὶ ἐσύρετο ... αὐτοῦ μὲ τὴν κεφαλὴν ... τὸ ἔδαφος, ὑποστὰς σο... τραύματα, συνεπείᾳ τῶν ... ποίων ἀπεβίωσε.

Ἡ κίνησις τῆς ἀνεργ...

Ἀνεφέρθησαν χθὲς ... δίως 16 προσλήψεις ἀνέργων καὶ 7 ἀπολύσεις ἐργαζομένων...

ΛΥΡΙΚΟΝ

ΜΟΥΣΙΚΗ ΣΚΗΝΗ
ΜΑΡΙΚΑΣ ΝΕΖΕΡ

ΣΗΜΕΡΟΝ
8—10, 10.30—12.30

Η ΒΡΑΔΥΑ ΤΗΣ ΠΕΤΡΟΓΚΑΖ

Θὰ διανεμηθοῦν μόνον μὲ τὸ ἀπόκομμα τοῦ εἰσιτηρίου: 1) Μία πλήρης κουζίνα τῆς ΠΕΤΡΟΓΚΑΖ. 2) Μία χρυσῆ λίρα. 3) Διάφορα ἄλλα δῶρα

καὶ ἡ ἐπιθεώρησις

ΤΟ ΔΟΓΜΑ ΤΗΣ ΓΥΝΑΙΚΑΣ

ΑΙΓΛΗ ΣΗΜΕΡΟΝ

Ἡ καλλίτερη ἀστυνομικὴ ταινία παραγωγῆς ΑΡΘΟΥΡ ΡΑΝΚ

ΔΙΠΛΑ ΜΟΥ ΚΑΘΟΤΑΝ Ο ΔΟΛΟΦΟΝΟΣ

ΕΓΧΡΩΜΟΝ — ΑΚΑΤΑΛΛΗΛΟΝ — ΣΕ ΠΡΩΤΗ ΠΡΟΒΟΛΗ