ΗΜΕΡΟΝΥΚΤΙΑ

ΗΜΕΡΟΛΟΓΙΟΝ

Τρίτη 2 Σεπτεμβρίου
Σελήνη 19 ἡμερῶν
Ἀνατολὴ 5.58' Δύσις 6.51'
Μάμαντος, Φιλαδέλφου

Συμφώνως τῷ ἄρθρῳ 6 § 1 τοῦ Α.Ν. 1092)1938: Διευθυντὴς συντάξεως καὶ προϊστάμενος τυπογραφείου: Χρῖστος Α. Ριζόπουλος Α. Μιχαλακοπούλου 61α.

ΦΑΡΜΑΚΕΙΑ

Διανυκτερεύοντα

Θεοδωρόπουλος Ἁγίου Νικολάου 37, Ραβαζούλας Ἰω. Γερμανοῦ 1.

Διὰ συνταγὰς ΙΚΑ

Ζουρόπουλος Κ. Μαιζῶνος 100, Τριανταφυλλόπουλος Χρ. Γερμανοῦ 146, Καραμπᾶς Ἀθ. Γούναρη 52, Ζερβόπουλος Μ. Γερακωστοπούλου 26, Τσακίρης Δ. Κορίνθου 266, Κανελλόπουλος Κ. Ἀγ. Ἀνδρέου 36.

Κλινικαὶ Ι.Κ.Α.

Δημοτικὸν Νοσοκομεῖον, Ἡλ. Λάζαρη, Κ. Ἀναγνωστοπούλου, Σ. Κατσίνη, Π. Μαγκανάρα, Π. Ρηγοπούλου, Α. Ἀντωνιάδη, Χ. Τζαβαλᾶ, Π. Κεφαλοπούλου, Γ. Τσαχιώτη, Σ. Χρυσανθάκη, Καραμανδάνειον.

ΘΕΑΜΑΤΑ

ΛΥΡΙΚΟΝ Μουσικὴ Σκηνή. 8—10 καὶ 10.30—12.30 «Φόροι καὶ δορυφόροι».

ΟΡΦΕΥΣ (Πλατεῖα Μαρούδα). Μουσικὸς Θίασος Τ. Δράκου. 8—10 καὶ 10.15—12.15 «Ἄχ βρὲ Παντελή»

ΑΙΓΛΗ «Στέμμα καὶ αἷμα».

ΑΛΑΜΠΡΑ 8.30—12.30 «Ὁ ἀσχημάνδρα», ἀκατάλληλον.

ΕΣΠΕΡΟΣ 8.15—12.15 «Διαβατήριο μὲ κηλῖδες αἵματος», ἀκατάλληλον.

ΖΕΝΙΘ 8.30—12.30 «Ἡ χρυσῆ παρθένα», ἀκατάλληλον.

ΟΑΣΙΣ 7.30 «Ὁ ἐκδικητὴς Θύελλα».

ΟΥΦΑ 8.30—12.30 «Ἔγκλημα στὸ Λὰς Βέγκας», ἀκατάλληλον.

Τὸ «Δελτίον τῆς ΑΤΕ»

Ἐκυκλοφόρησε τὸ ὑπ' ἀριθ. 103 τεῦχος τοῦ «Δελτίου τῆς Ἀγροτικῆς Τραπέζης» μὲ ἐπιμελημένην ἐμφάνισιν καὶ ἐκλεκτὴν ὕλην. Ἐκ τῶν περιεχομένων σημειοῦμεν τὴν ἔρευναν τοῦ κ. Ἐμμ. Ρουκουνάκη «Διὰ τὴν γεωργικὴν ἀσφάλισιν ἐν Ἑλλάδι καὶ τὴν Ἀγροτικὴν Τράπεζαν». Τὰ ἄρθρα τῶν κ.κ. Δ. Χαριτοπούλου, Γρηγ. Καραμάνου, Κ. Ἀρχοντάκη, Γ. Κελαϊδίτη, Ἐμμ. Ἀνάση, Δ. Μυλωνᾶ, Δ. Σανιδᾶ. Ἐπίσης στοιχεῖα περὶ τῆς συνθέσεως καὶ τῆς καταστάσεως τῆς κτηνοτροφίας, τῶν δασῶν, τῆς βιοτεχνίας καὶ τῆς ἁλιείας ἀπὸ τὴν Ἀγροτικὴν Οἰκονομίαν τῆς Ἑλλάδος τοῦ κ. Λ. Ν. Κλήμη. Περιέχονται ὁμοίως ἀνακοίνωσις τῆς ΠΑΣΕΓΣ διὰ τὴν διαχείρισιν τῶν γεωργικῶν ἐφοδίων ὑπὸ τῆς ΑΤΕ, οἱ Σταθμικοὶ Δεῖκται τῆς ΑΤΕ καὶ ἐνδιαφέρουσαι εἰδήσεις διὰ τὴν ἀγροτικὴν πίστιν καὶ τὴν συνεταιριστικὴν κίνησιν.

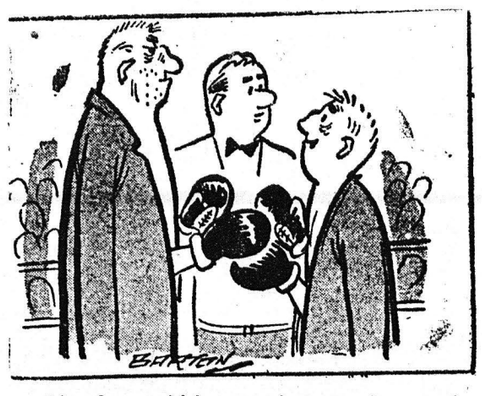

—Δὲν εἶναι καλλίτερα νὰ καταφύγωμε σὲ διαιτησία;

ΓΙΑΤΙ;

Γιατὶ ἡ νικοτίνη δὲν ἀποτελεῖ τὸν μόνον κίνδυνον τοῦ καπνιστοῦ;

Ὅταν πειράζῃ κανέναν τὸ κάπνισμα — καὶ πειράζει τοὺς περισσοτέρους ἀνθρώπους — ἐπιρρίπτει συνήθως τὴν εὐθύνην ὁ καπνιστὴς εἰς τὴν νικοτίνην ποὺ περιέχει ὁ καπνός. Καὶ διὰ νὰ μετριάσῃ τὸ κακόν, καπνίζει τσιγάρα ἐλαφρά, περιέχοντα δηλαδὴ ὀλιγωτέραν νικοτίνην. Ἀλλὰ ὁ καπνὸς δὲν περιέχει μόνον νικοτίνην. Καὶ δὲν εἶναι μόνον αὐτὴ ποὺ προκαλεῖ τὰς βλάβας τοῦ ὀργανισμοῦ. Εἰς τὸν καπνὸν τοῦ τσιγάρου περιέχονται 20 ἐν ὅλῳ δηλητήρια, χημικαὶ οὐσίαι αἱ περισσότεραι, ρητῖναι, πίσσα κλπ. ὅπως: νικοτίνη, νικοτιμίνη, νικοτελλίνη, ὀξείδιον τοῦ ἄνθρακος, μεθάνιον, μεθυλαμίνη, ὑδρόθειον, φουρφορόλη, πυρόλη, πυριδίνη, πικολίνη, λουτιδίνη, κολλιδίνη, φορμαλδεΰδη, πρασσικὸν ὀξύ, ἀρσενικῶδες ὀξύ. Μὲ τὸ νὰ περιέχωνται λοιπὸν ὀλιγώτερα ἄλατα νικοτίνης εἰς τὸν καπνόν, δὲν σημαίνει ὅτι γίνεται καὶ τελείως ἀβλαβής. Γίνεται ἁπλῶς ὀλιγώτερον βλαβερός, ἀλλὰ ὁ καλύτερος τρόπος νὰ ἀπαλλαγῇ κανεὶς ἀπὸ τὰ βάσανα τοῦ καπνίσματος εἶναι νὰ τὸ κόψῃ.

«Ἡ Μπελλαντόννα»

Ὑπὸ τοῦ Ἑλληνικοῦ Κέντρου Παραγωγικότητος ἐξεδόθη τὸ 5ον τεῦχος τῆς «Ἑλληνικῆς Βιβλιοθήκης γιὰ τὴν ἀξιοποίησι τῶν ἑλληνικῶν φαρμακευτικῶν φυτῶν» τοῦ Φαρμακογνωστικοῦ Ἐργαστηρίου Πανεπιστημίου Ἀθηνῶν, ὑπὸ τὸν τίτλον «ἡ Μπελλαντόννα». Τοῦτο ἀποτελεῖ ἐκλαϊκευτικὴν μελέτην εἰς τὴν ὁποίαν ὁ συγγραφεὺς αὐτοῦ διδάκτωρ Γεώργιος Κ. Φωκᾶς, Ἐπιμελητὴς τοῦ Πανεπιστημίου Ἀθηνῶν, δίδει πλήρη περιγραφὴν τῆς μορφῆς τοῦ φυτοῦ καὶ ὑποδεικνύει τοὺς τρόπους καλλιεργείας καὶ συλλογῆς αὐτοῦ, πολυτίμου τόσον ἀπὸ ἀπόψεως φαρμακευτικῆς ὅσον καὶ οἰκονομικῆς. Τὸ ἀντίτυπον ἀποστέλλεται δωρεὰν εἰς τοὺς ἐνδιαφερομένους.

Κινηματογραφικὴ μηχανὴ 35 χιλιοστῶν μπαλίλα Σινεμεκάνικα πωλεῖται. Πληροφορίαι Μηχανουργεῖον Ἀδελφῶν Σινεγάλια, Πατρέως 34.

Ὁ Ἰατρὸς τῆς ΗΜΕΡΑΣ

Κοκκύτης

Ὁ κοκκύτης ἦταν κάποτε μιὰ πολὺ σοβαρὴ ἀσθένεια γιὰ τὰ παιδιά, ἰδίως γιὰ τὰ βρέφη. Ἡ σοβαρότης της, ὅμως, ἀπὸ τὴν ἐποχὴ ποὺ ἀνεκαλύφθησαν τὰ ἀντιβιοτικά, ἔχει ἐλαττωθῆ πολύ. Ἰδίως ἡ χλωρομυκητίνη καὶ ἡ στρεπτομυκίνη εἶναι ἕνα κι' ἕνα γιὰ τὴ θεραπεία του. Πρὶν ἀπὸ τὴν ἀνακάλυψι τῶν ἀντιβιοτικῶν ἡ θνησιμότης τῶν βρεφῶν ἀπὸ τὸν κοκκύτη ἔφθανε τὰ 35 ο)ο. Σήμερα ἀντιθέτως ἔχει κατέλθει στὰ 4,4 ο)ο. Μετὰ τοὺς 18 μῆνες τοῦ παιδιοῦ μάλιστα ἡ θνησιμότης φθάνει σχεδὸν στὸ μηδέν.

ΤΟ ΧΙΟΥΜΟΡ

Κατὰ τὸ διάστημα κολυμβητικῶν ἀγωνισμάτων εἰς τὴν Μασσαλίαν, ὁ δήμαρχος ρίπτει εἰς τὴν θάλασσαν ἓν ἀσημένιο νόμισμα δύο φράγκων. Ἐκεῖνος ποὺ θὰ τὸ ἔφερνε θὰ ἐκέρδιζε τὸ βραβεῖον. Κάποιος πέφτει ἀμέσως εἰς τὴν θάλασσαν παρ' ὅλο τὸ κρύο ποὺ ἔκανε. Σὲ λίγο ἐμφανίζεται εἰς τὴν ἐπιφάνειαν κρατῶν τὸ νόμισμα εἰς τὰ δόντια του. Ἀποθέωσις, φιλιά, μουσικές. Ὁ δήμαρχος ὅμως ποὺ ἔρριψε μιὰ ματιὰ εἰς τὸ νόμισμα τὸν παίρνει ἰδιαιτέρως καὶ τοῦ λέγει:

—Ἐγὼ πέταξα στὴν θάλασσα ἕνα νόμισμα τῆς αὐτοκρατορίας καὶ σὺ ἔφερες ἕνα τῆς δημοκρατίας!

—Μά, κύριε δήμαρχε, λέγει ὁ Μάρκος. Ἤρθαμε ἐδῶ γιὰ νὰ κάνουμε πολιτικὴ ἢ ἀγωνίσματα;

ΠΑΡΚΕ

Διὰ τελειοτάτων μηχανημάτων ἀναλαμβάνομεν πάσης φύσεως παρκεταρίσματα ἢ σκέτα πλανίσματα
Ἐργασία ἠγγυημένη διὰ πεπειραμένου συνεργείου
Κ. ΤΖΕΡΜΠΙΝΟΣ
Ἐπιπλοποιεῖον
Βότση 55 — Τηλ. 39 - 35

ΚΟΙΝΩΝΙΚΑ

ΘΩΜΑΣ ΣΤΑΘΗΣ — ΛΙΤΣΑ ΜΠΑΝΟΠΟΥΛΟΥ

ἠρραβωνίσθησαν. Εὔχομαι ταχεῖαν τὴν στέψιν καὶ τὸν μετέπειτα βίον εὐτυχῆ.

Ν. Σταυρόπουλος

Ὁ δικηγόρος κ. ΒΑΣΙΛΕΙΟΣ ΜΠΟΤΣΑΡΗΣ, ἐπανελθών, ἐπανέλαβε τὰς ἐργασίας του, Μαιζῶνος 118α'.

Ἡ κ. ΕΛΕΝΗ ΟΙΚΟΝΟΜΟΥ, μοδίστα, Ραδινοῦ 16, ἀνεχώρησε διὰ Παρισίους πρὸς παρακολούθησιν τῆς ἐξελίξεως τῆς μόδας.

Ὁ Ὀφθαλμίατρος ΚΩΝΣΤΑΝΤΙΝΟΣ ΟΙΚΟΝΟΜΟΠΟΥΛΟΣ ἀνεχώρησε τὴν 14ην Αὐγούστου δι' Εὐρώπην πρὸς παρακολούθησιν τῶν προόδων τῆς εἰδικότητός του καὶ συμμετοχὴν εἰς τὸ ἐν Βρυξέλλαις Παγκόσμιον Ὀφθαλμολογικὸν συνέδριον καὶ θὰ ἐπιστρέψῃ τέλος Σεπτεμβρίου.

Ἐγκατεστάθη καὶ λειτουργεῖ εἰς Πάτρας ἀκτινολογικὸν κέντρον, Ἁγίου Ἀνδρέου καὶ Γερακωστοπούλου 4, τηλ. 21—41. Διευθύνεται ὑπὸ τοῦ εἰδικοῦ ἀκτινολόγου, ραδιολόγου, ἀκτινοθεραπευτοῦ κ. ΙΩΑΝΝΟΥ ΠΑΠΑΔΗΜΗΤΡΙΟΥ τ. Ἐπιμελητοῦ Γ.Κ.Ν.Π. «Ἡ Βασίλισσα Φρειδερίκη».

Ἡ χειρουργικὴ κλινικὴ κ. Π. Σ. ΜΑΓΚΑΝΑΡΑ, μεταφερθεῖσα ἐπὶ τῆς ὁδοῦ Γερακωστοπούλου—Ρήγα Φερραίου γωνία, λειτουργεῖ κανονικῶς.

ΠΑΝΑΓΙΩΤΗΣ Δ. ΤΣΙΡΙΓΩΤΗΣ, ἰατρὸς παθολόγος. Δέχεται: Μαιζῶνος 130, τηλέφωνον 37—89.

Ὁ κ. Π. ΧΡΟΝΟΠΟΥΛΟΣ ὀδοντίατρος μετέφερε τὸ ἰατρεῖον του Κορίνθου 317, γωνία Φιλοποίμενος καὶ Κορίνθου ὅπου καὶ θὰ δεχθῆ λίαν προσεχῶς, τηλ. 23—41.

ΛΗΞΙΑΡΧΕΙΟΝ

1 Σεπτεμβρίου 1958

Γεννήσεις:

Ἄρρενα: Ἀθανασίου Γρηγοροπούλου, Διονυσίου Μαφρέδα, Δημητρίου Ἀποστολοπούλου, Ἠλία Ἴλτσου. Θήλεα: Γεωργίου Μπετχαβᾶ, Νικολάου Πεφάνη, Σταματίου Ἀντωνοπούλου, Χρίστου Στάϊκου, Ἰωάννου Μακρυπόδη.

Θάνατοι:

Οὐδείς.

Γάμοι:

Οὐδείς.

ΡΑΔΙΟΦΩΝΟΝ

ΣΤΑΘΜΟΣ ΠΑΤΡΩΝ

12.30 Ἀναμετάδοσις ἐξ Ἀθηνῶν. 14.00 Τὸ πεντάλεπτο τῶν προσκόπων. 14.05 Εὔθυμα ἑλληνικὰ τραγούδια. 14.30 Ἀναμετάδοσις ἐξ Ἀθηνῶν.

19.00 Δίσκοι ποὺ ζήτησαν οἱ ἀκροαταί. 19.20 Τοπικαὶ εἰδήσεις. 19.30 Εὔθυμοι σκοποί. 20.00 Ἀναμετάδοσις ἐξ Ἀθηνῶν. 21.15 Παίζει ἡ ἐλαφρὰ ὀρχήστρα τοῦ Σταθμοῦ. 21.45 Ἀναμετάδοσις ἐξ Ἀθηνῶν.

ΤΑΜΙΕΥΤΗΡΙΑ

ΒΙΒΛΙΑΡΙΟΝ
ΤΑΜΙΕΥΤΗΡΙΟΥ

ΤΟΚΟΣ 8%

ΑΦΟΡΟΛΟΓΗΤΟΣ

ΕΣΠΕΡΟΣ

ΑΥΡΙΟΝ 8.15-12.15
Κατόπιν εἰδικῆς ἀδείας τοῦ Ὀργανισμοῦ
ΑΡΘΟΥΡ ΡΑΝΚ
παρουσιάζομεν
ΕΙΣ ΠΡΩΤΗΝ ΠΡΟΒΟΛΗΝ
τὴν ταινία ποὺ ἐγοήτευσε τὰς Πέντε Ἠπείρους!

ΔΙΑΚΟΠΕΣ ΣΤΗΝ ΙΤΑΛΙΑ

(SOUVENIR D' ITALIE)
Σ ἕνα ὀνειρῶδες ἔγχρωμον
ΣΙΝΕΜΑΣΚΟΠ
ΣΗΜ.: Ἡ ἐν λόγῳ ταινία προβάλλεται εἰς ΠΡΩΤΗΝ ΠΡΟΒΟΛΗΝ εἶναι Παραγωγῆς 1958 καὶ οὐδεμίαν σχέσιν ἔχει μὲ ἑτέρας τοιαύτας μὲ παρεμφερῆ τίτλον, προβληθείσας κατὰ τὸ παρελθόν
ΣΗΜΕΡΟΝ 8.15—12.15
ΔΙΑΒΑΤΗΡΙΟ ΜΕ ΚΗΛΙΔΕΣ ΑΙΜΑΤΟΣ...
ΜΑΡΙΑ ΣΕΛΑ
ΚΟΥΡΤ ΓΥΡΓΚΕΝΣ
Ἀκατάλληλον

ΕΠΙΠΛΩΣΕΙΣ ΑΦΟΣΕΙΣ
ΝΕΑ ΕΚΘΕΣΙΣ ΕΠΙΠΛΩΝ
Κάτω τῆς Πλατείας Ὀλυμπίας
Ἕτοιμα καὶ κατὰ παραγγελία
ΚΑΛΟΓΙΑΚΝΗΣ & Σ/ΙΑ Ο.Ε.
ΤΗΛ. 27-34

ΓΝΩΡΙΖΕΤΕ ΟΤΙ...

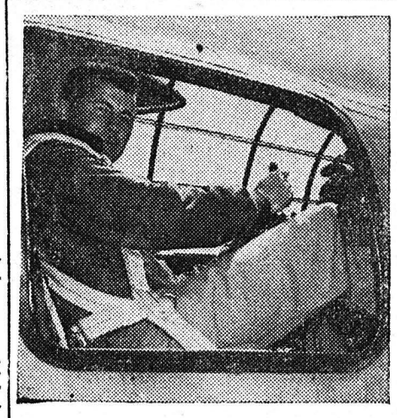

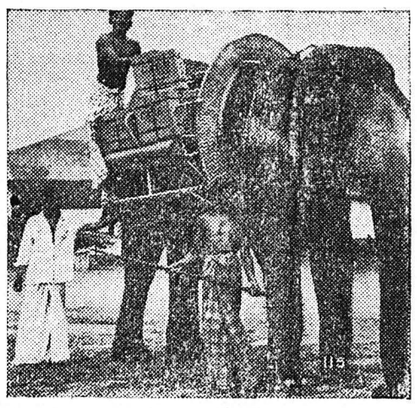

1. Ὁ σμηναγὸς τῆς Ἀμερικανικῆς Ἀεροπορίας Τσάρλ Γίγκερ ὑπῆρξεν ὁ πρῶτος ἄνθρωπος ποὺ πέταξε περισσότερο ἀπὸ τὴν ταχύτητα τοῦ ἤχου, σὲ μιὰ πτῆσι στὶς 14 Ὀκτωβρίου 1947 πάνω ἀπὸ τὴν ἀεροπορικὴ βάσι Χάροκ τῆς Καλιφόρνιας. Στὶς 12 Δεκεμβρίου 1953 ὁ Γίγκερ κατέρριψεν ἕνα νέο ρεκὸρ ταχύτητος μὲ 650 χιλιόμετρα τὴν ὥρα, μ' ἕνα ἀεροπλάνο τύπου Μπὲλλ Χ—1.

2. Στὸ πρόγραμμα βοηθείας τῆς Φιλανθρωπικῆς Ὀργανώσεως ΚΑΙΑΡ τοῦ 1949, συμπεριελήφθησαν καὶ βιβλία. Σ' αὐτὸν τὸν ἐλέφαντα ἔχουν φορτωθῆ ἐπιστημονικὰ βιβλία γιὰ τὸ Πανεπιστήμιον τῆς Κεϋλάνης, τοῦ Κολόμπο, ποὺ ἦταν μιὰ ἀπὸ τὶς 25 χῶρες ποὺ ἐπλούτισαν τὶς βιβλιοθῆκες τους μ' αὐτὸ τὸν τρόπο. Τὸ ἔργον τῆς ΚΑΙΑΡ ἄρχισε τὸ 1946, μὲ τὴν ἀποστολὴ τροφίμων καὶ ρουχισμοῦ στὴν Εὐρώπη.

3. Στὶς 2 Ἰουνίου 1946 22.000.000 Ἰταλοὶ ψηφοφόροι προσῆλθον εἰς τὰς κάλπας γιὰ νὰ ἀποφασίσουν τὴν μελλοντικὴ πορεία τῆς χώρας τους γιὰ πρώτη φορὰ ἔπειτα ἀπὸ τὴν Δικτατορία τοῦ Μουσολίνι τὸ 1922. Ἐδῶ ὁ πρωθυπουργὸς Ἀλσίντε ντὲ Γκάσπερι ἑτοιμάζεται νὰ ρίψῃ τὴν ψῆφον του. Ἀποτέλεσμα τῶν ἐκλογῶν ἦτο ἡ ἐγκαθίδρυσις τῆς Ἰταλικῆς Δημοκρατίας, τῆς ὁποίας ἡ ἐπίσημος ἀνακήρυξις ἔγινε στὶς 21 Ἰουνίου.

ΜΙΚΡΑΙ ΑΓΓΕΛΙΑΙ

Ἀγοράζομεν παληὰ μολύβια. Πληροφορίαι Ἑρμοῦ 19 τηλ. 21—33.

Ἐνοικιάζονται καινουργῆ κεντρικὰ δωμάτια διὰ Γραφεῖα Ρήγα Φερραίου 60 τηλ. 30—77.

Ζητεῖται ὑπηρεσία μὲ καλὰς συστάσεις. Μισθὸς 500 δρχ. Πληροφορίαι Ἁγίου Νικολάου 16 κατάστημα ἡ «Χαρά». Εἴσοδος ἐντὸς φωτογραφείου Γεωργίου.

Ζητεῖται κορίτσι διὰ κατάστημα ἕως 16 ἐτῶν ὁδὸς Ραδινοῦ 9, τηλ. 46—52.

ΘΑΛΑΣΣΙΑΙ ΣΥΓΚΟΙΝΩΝΙΑΙ

ΑΤΜΟΠΛΟΙΑ ΑΙΓΑΙΟΥ
Α)ΦΩΝ Σ. ΤΥΠΑΛΔΟΥ Α. Ε.

Τακτικὴ γραμμὴ Ἑλλάδος—Ἰταλίας
Τὸ γνωστὸν ὑπερπολυτελὲς
"ΑΓΓΕΛΙΚΑ"
Ἐκάστην ΤΡΙΤΗΝ μεσονύκτιον ΣΑΜΗΝ, ΙΘΑΚΗΝ, ΚΕΡΚΥΡΑΝ, ΒΡΙΝΔΗΣΙΟΝ.
Ἐκάστην ΠΑΡΑΣΚΕΥΗΝ 10.30 μ. μ. διὰ ΠΕΙΡΑΙΑ, ΧΑΝΙΑ, ΡΕΘΥΜΝΟΝ, ΗΡΑΚΛΕΙΟΝ.
Πρακτορεῖον ΙΩΑΝ. ΙΓΓΛΕΣΗ Γωνία Ἑρμοῦ—Ὀθωνος Ἀμαλίας 47, τηλεφ. 21—51.

ΜΑΡΙΛΕΝΑ. Τρίτην 10ην ἑσπερινὴν διὰ Πειραιᾶ. Πρακτορεῖον Π. Α. Κεραμιδᾶ, Ἁγίου Ἀνδρέου 36 β', τηλέφωνον 33—30.

ΑΓΓΕΛΙΚΑ. Τρίτην μεσονύκτιον διὰ Σάμην, Ἰθάκην, Κέρκυραν, Βρινδίσιον. Πρακτορεῖον Ἰωάν. Ἰγγλέση, Ὀθωνος—Ἀμαλίας 47, τηλ. 21—51.

ΑΙΓΛΗ

ΣΗΜΕΡΟΝ
Μία ὁλόκληρη Αὐτοκρατορία ἐναντίον δύο ἐρωτευμένων. Τὸ συναρπαστικώτερο παθητικὸ ρομάντσο. Ἡ ἱστορία τοῦ Διαδόχου τοῦ Αὐστριακοῦ Θρόνου ΡΟΔΟΛΦΟΥ καὶ τῆς Βαρώνης ΜΑΡΙΑΣ ΒΕΤΣΕΡΑ

ΣΤΕΜΜΑ ΚΑΙ ΑΙΜΑ

ΡΑΝΤΟΛΦ ΠΡΑΚ
ΚΡΙΣΤΙΑΝΕ ΒΕΣΣΕΛΥ
ΕΓΧΡΩΜΟΝ
Τὸ ἔργο γυρίσθηκε στὸ ἴδιο μέρος ποὺ διεδραματίσθη ἡ μεγάλη αὐτὴ τραγωδία

ΖΕΝΙΘ ΤΗΝ ΠΕΜΠΤΗΝ
Ἡ καλλίτερη γερμανικὴ ταινία τοῦ 1958
ΑΡΙΒΕΝΤΕΡΤΣΙ ΡΟΜΑ
ΕΓΧΡΩΜΟΝ

ΗΛΕΚΤΡΟΤΕΧΝΙΚΗ ΓΑΒΡΙΗΛ ΗΛ. ΕΥΑΓΓΕΛΑΤΟΥ
Πατρέως 62 · Τηλ. 46-12 · ΠΑΤΡΑΙ
Σύγχρονοι ΗΛΕΚΤΡΙΚΑΙ ΕΓΚΑΤΑΣΤΑΣΕΙΣ Οἰκιῶν

Γωνιὰ τοῦ Βιβλίου
Τηλ. 23-96
★ Ἑλληνικὸς κ ξένος τύπος.
★ Κάθε βιβλίο ποὺ θὰ χρειασθῆτε.
★ Ὅλα τὰ καλὰ φιζουρίνια.
★ Ὅλα τὰ βιβλία σὲ τεύχη.
★ Κάρτ-ποστάλ.
ΑΓ. ΝΙΚΟΛΑΟΥ 16 · ΠΑΤΡΑΙ

ΙΑΤΡΟΙ

Ἀκτινολογικὰ ἐργαστήρια Ἰατροῦ Ν. Κ. ΣΤΑΜΠΟΥΛΟΠΟΥΛΟΥ εἰδικοῦ ἀκτινολόγου. Δέχεται Ρήγα Φερραίου 106 Κλινικὴ Κων. Σταμπουλοπούλου) Τηλ. 39—75.

***

ΓΡΗΓ. ΔΗΜΗΤΡΙΑΔΗΣ Ἰατρὸς παιδὸς φυματιολόγος, δέχεται καθ' ἑκάστην ὡς καὶ ἐπὶ συνεννοήσει ὁδὸς Ἀθαν. Διάκου 30, Ὑψηλὰ Ἀλώνια, τηλ. 35—58. Ἀκτῖνες Χ.

***

Ὁ παιδίατρος κ. Ν. Κ. ΤΣΙΜΠΟΥΚΗΣ δέχεται καθ' ἑκάστην εἰς τὸ ἰατρεῖον του, Κορίνθου 305, τηλέφ. 36-12. Τοὺς ἀπόρους Τετὰρτην καὶ Σάββατον 5—7 μ. μ. δωρεάν.

***

ΚΙΚΗ Γ. ΑΠΟΣΤΟΛΟΠΟΥΛΟΥ χειρουργὸς - ὀδοντίατρος, δέχεται καθ' ἑκάστην εἰς τὸ ἐπὶ τῆς ὁδοῦ Ρήγα Φερραίου 60 ἰατρεῖον του. Τηλ. 37—37.

***

Ὁ εἰδικὸς παιδίατρος ΓΑΣΤΩΝ Δ. ΣΑΡΓΟΛΟΓΟΣ, νεωστὶ ἀφιχθεὶς ἐξ Ἀθηνῶν καὶ ἐγκατασταθεὶς εἰς Πάτρας, δέχεται καθ' ἑκάστην εἰς τὸ ἰατρεῖον του, Καραϊσκάκη 89 καὶ Ἁγ. Νικολάου. Τηλέφ. 35-70.

***

Ἡ ἐπιστήμων μαῖα κ. ΗΛΕΚΤΡΑ ΚΑΤΣΙΓΙΑΝΝΗ — ΜΑΡΚΕΤΟΥ δέχεται Τσαμαδοῦ 85 — Καραϊσκάκη.

***

ΚΩΝΣΤ. Α. ΜΙΧΑΛΟΠΟΥΛΟΣ χειρουργὸς - ὀδοντίατρος δέχεται εἰς τὸ ἰατρεῖον του (Καραϊσκάκη 110 - Ἑρμοῦ) τὰς συνήθεις ὥρας. Τηλ. 45-31

***

Μαιευτικὴ — Γυναικολογικὴ Κλινικὴ ἡ «ΠΑΝΤΑΝΑΣΣΑ» τῶν Μαιευτήρων Χειρουργῶν — Γυναικολόγων Ν. ΜΠΑΡΟΥ, διδάκτορος τοῦ Ἐθνικοῦ Πανεπιστημίου, καὶ ΠΕΩΡΓ. ΡΟΥΜΑΝΗ, ἤρχισε λειτουργοῦσα ἐν Πάτραις καὶ ἐπὶ τῆς ὁδοῦ Ἁγίου Ἀνδρέου καὶ Πατρέως 3. Ὧραι ἐπισκέψεων 9—1 π. μ. καὶ 5—8 μ.μ., τηλέφωνον 34-61.

***

ΙΩΑΝΝΗΣ Μ. ΓΙΑΛΕΛΗΣ τοῦ εἰδικοῦ Παθολόγου ἐπιστήμονος ἰατρὸς ἐπιμελητὴς τῆς Παθολογικῆς τοῦ Δημοτικοῦ Νοσοκομείου Πατρῶν ἐπὶ τριετίαν, ἰατρὸς τῆς Παθολογικῆς Κλινικῆς τοῦ Σανατορίου Πατρῶν. Δέχεται ἐν τῷ ἰατρείῳ του Ρήγα Φερραίου 48 τηλέφωνον 33-92

***

ΑΘΑΝΑΣΙΟΣ — ΤΙΜΟΣ Ι. ΠΑΠΑΔΗΜΗΤΡΙΟΥ. Εἰδικὸς Παιδίατρος. Ἐπὶ σειρὰν ἐτῶν ἐσωτερικὸς ἰατρὸς τοῦ Νοσοκομείου Παίδων «Ἀγλαΐα Κυριακοῦ» Ἀθηνῶν. Ὁδὸς Ἁγίου Νικολάου 41. Τηλεφ. 46—66.

***

Μικροβιολογικὸν καὶ Βιοχημικὸν ἐργαστήριον ἰατροῦ ΑΡΤΕΜΙΟΥ ΒΑΣΙΛΟΠΟΥΛΟΥ, ὁδὸς Δημ. Βότση 53, τηλέφ. 26-80.

ΚΑΣΣΑΝΔΡΑ ΚΑΡΑΛΗ - ΛΕΟΝΤΟΣ Εἰδικὸς Καρδιολόγος. Ἐγκατασταθεῖσα εἰς Πάτρας δέχεται καθ' ἑκάστην εἰς τὸ ἰατρεῖόν της, ὁδὸς Μαιζῶνος ἀριθ. 191, Τηλ. 47—37.

***

Ἀκτινολογικὰ ἐργαστήρια ΚΩΝ. ΔΗΜΗΤΡΑΚΟΠΟΥΛΟΥ ἰατροῦ εἰδικοῦ ἀκτινολόγου. Πλατεῖα Γεωργίου Α' — Κορίνθου Τηλ. 32—72

***

Ὁ ἰατρὸς κ. ΑΛΚ. Δ. ΚΑΛΟΓΕΡΟΠΟΥΛΟΣ, ἐπὶ σειρὰν ἐτῶν ἐκπαιδευθεὶς εἰς «ΕΥΑΓΓΕΛΙΣΜΟΝ» Ἀθηνῶν εἰς τὰ νοσήματα τῆς ΕΣΩΤΕΡΙΚΗΣ ΠΑΘΟΛΟΓΙΑΣ, ΚΑΡΚΙΝΟΛΟΓΙΑΣ, ΑΛΛΕΡΓΙΑΣ καὶ ΠΑΡΑΣΙΤΟΛΟΓΙΑΣ, μετέφερε τὸ Ἰατρεῖόν του ἐπὶ τῆς Πλατείας Ὄλγας (Ρήγα Φερραίου 50 Α), ὅπου καὶ δέχεται καθημερινῶς). Τηλέφ. 22-72 καὶ 40-81

***

ΚΑΛΛΙΟΠΗ ΡΑΒΑΖΟΥΛΑ ΧΡΥΣΑΝΘΟΥ, χειρουργὸς - ὀδοντίατρος, ὀρθοδοντιστής, ὁδὸς 7 Σεπτεμβρίου 25, Ἀθῆναι, τηλ. 34—463

***

Νέα Κλινικὴ Ὠτορινολαρυγγολογικὴ ἰατροῦ κ. ΣΠΡ. ΧΡΥΣΑΝΘΑΚΗ, εἰδικοῦ ὠτορινολαρυγγολόγου. Δέχεται καθ' ἑκάστην, Πλατεῖα Γεωργίου Α' ἀριθ. 9. τηλ. 36-65. Δέχεται καὶ ἠσφαλισμένους Ι.Κ.Α. δι' ἐγχειρήσεις.

***

ΔΗΜΗΤΡΙΟΣ ΧΡ. ΧΡΙΣΤΟΠΟΥΛΟΣ, χειρ. ὀδοντίατρος, Κορίνθου - Φιλοποίμενος 41, τηλ. 41—06 (πρώην Α' Ταμεῖον)

***

Ὁ ἰατρὸς κ. ΠΑΝΑΓΙΩΤΗΣ ΚΑΡΑΧΑΛΙΟΣ, ἀριστοῦχος ἰατρικῆς, Πανεπιστημίου Ἀθηνῶν ἐκπαιδευθεὶς ἐν τῷ Πανεπιστημίῳ Μονάχου δι' ὑποτροφίας. Δέχεται ἠσφαλισμένους ΙΚΑ, πτωχοὺς Τρίτη - Πέμπτη 3—4, ἰατρεῖον Ἁγίου Νικολάου 60, τηλ. 21—81

Πωλεῖται οἰκία τριώροφος Κανακάρη 52 καὶ ἐνοικιάζεται ὁ τρίτος ὄροφος ἐξ 6 δωματίων. Πληροφορίαι Κ. Σπυρόπουλον Βότση 2, τηλ. 23—29.

Σχολὴ σωφέρ. Κολοκοτρώνη 34, Γκαράζ.

Καρδιολόγος ἰατρὸς, Δ. ΛΑΖΑΡΗΣ, δέχεται Ὑψηλὰ Ἀλώνια 9, τηλέφ. 24—45.

***

ΔΕΡΜΑΤΟΛΟΓΟΣ ἰατρὸς Δ. Παπαδόπουλος. (Νοσήματα δέρματος, τριχωτοῦ κεφαλῆς, ὀνύχων). Ἀποτριχώσεις. Ἑρμοῦ — Κανακάρη 118, τηλέφ. 30-61.

***

ΓΕΩΡΓΙΟΣ ΣΤΑΘΟΠΟΥΛΟΣ ἰατρὸς Δερματολόγος - Ἀφροδισιολόγος. Αἰσθητικὴ Δερματολογία — Σεξουαλικαὶ παθήσεις. Βότση 20, τηλ. 20—14.

***

Νέα Κλινικὴ Ὠτο - ρινο - λαρυγγολογικὴ ΓΕΩΡΓ. Α. ΜΑΡΚΟΥ χειρουργοῦ — ὠτορινολαρυγγολόγου. Ὁδὸς Ἁγίου Ἀνδρέου 107. Τηλ. 45-33. Χειρουργοῦνται καὶ ἠσφαλισμένοι τοῦ Ι.Κ.Α.

***

Δρ ΠΑΝ. Δ. ΡΑΜΠΑΒΙΛΑΣ, εἰδικὸς παθολόγος, διδάκτωρ Πανεπιστημίου ΕΡΛΑΓΚΕΝ (Γερμανίας), ὁδὸς Κανακάρη 146 τηλέφ. 28—41, Πάτραι.

***

Δερματολόγος, ἀφροδισιολόγος ἰατρὸς ΜΙΜΗΣ Α. ΚΑΤΣΑΜΠΑ Βούρβαχη 8 (πλατεῖα Γεωργίου Α' 30) τηλ. 28—77 αἰσθητικὴ, θεραπευτικὴ (ἀποτριχώσεις ἠλεκτροσεξουαλικαὶ παθήσεις.

ΜΕΓΑΛΗ ΕΤΗΣΙΑ ΕΜΠΟΡΟΖΩΟΠΑΝΗΓΥΡΙΣ ΚΑΤΩ ΑΧΑΪΑΣ

Ὁ πρόεδρος τῆς Κοινότητος Κάτω Ἀχαΐας γνωστοποιεῖ ὅτι ἡ κατ'